



АДМИНИСТРАЦИЯ
ГОРОДСКОГО ОКРУГА САМАРА

ПОСТАНОВЛЕНИЕ

23.03.2026 № *254*

О внесении изменения в постановление Администрации городского округа Самара от 03.04.2024 № 264 «Об утверждении концепции проекта туристского кода центра городского округа Самара»

В соответствии с Федеральным законом от 24.11.1996 № 132-ФЗ «Об основах туристской деятельности в Российской Федерации», Федеральным законом от 06.10.2003 № 131-ФЗ «Об общих принципах организации местного самоуправления в Российской Федерации», постановлением Правительства Самарской области от 22.04.2015 № 206 «Об утверждении государственной программы Самарской области «Развитие туристско-рекреационного кластера в Самарской области» и установлении отдельных расходных обязательств Самарской области» в целях реализации проекта по развитию общественной территории городского округа Самара постановляю:

1. Внести изменение в приложение к постановлению Администрации городского округа Самара от 03.04.2024 № 264 «Об утверждении концепции проекта туристского кода центра городского округа Самара», изложив его в редакции согласно приложению к настоящему постановлению.

2. Настоящее постановление вступает в силу со дня его принятия.

3. Опубликовать настоящее постановление в газете «Самарская

Газета».

4. Контроль за выполнением настоящего постановления возложить на первого заместителя главы городского округа Самара Ашуркову Ю.А.

Глава городского округа



A handwritten signature in black ink, consisting of a large, stylized letter 'O' followed by a vertical stroke and a horizontal stroke at the bottom.

И.Н.Носков

ПРИЛОЖЕНИЕ
к постановлению Администрации
городского округа Самара
от 23.03.2026 № 254

ПРИЛОЖЕНИЕ
к постановлению Администрации
городского округа Самара
от 03.04.2024 № 264

Концепция проекта туристского кода центра городского округа Самара

СМЫСЛОВАЯ КОНЦЕПЦИЯ ТУРИСТСКОГО КОДА. ЧЛЕНЕНИЕ ТУРИСТСКОГО ЦЕНТРА САМАРЫ НА «ГОРОДА»

Для более яркого проявления потенциала уникальности культурного ландшафта Самары проектом предусматривается упковка пространства туристского центра в разные образные системы маркеров, которые максимально проявляют их идентичность.

Вся территория в границах выявленного туристского центра Самары, на основании системы географических и символических границ и ориентиров, разделяется на отдельные пространства – «Города». Пространственно «города» пересекаются и накладываются друг на друга, создавая таким образом, в местах наложения концентрацию функциональных характеристик и смыслов.

Границы туристского центра

Город Междуречья

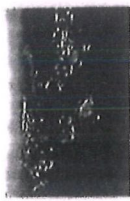

Город На склоне

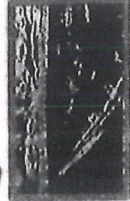

Город Музей



Город Площадь



Город Славы

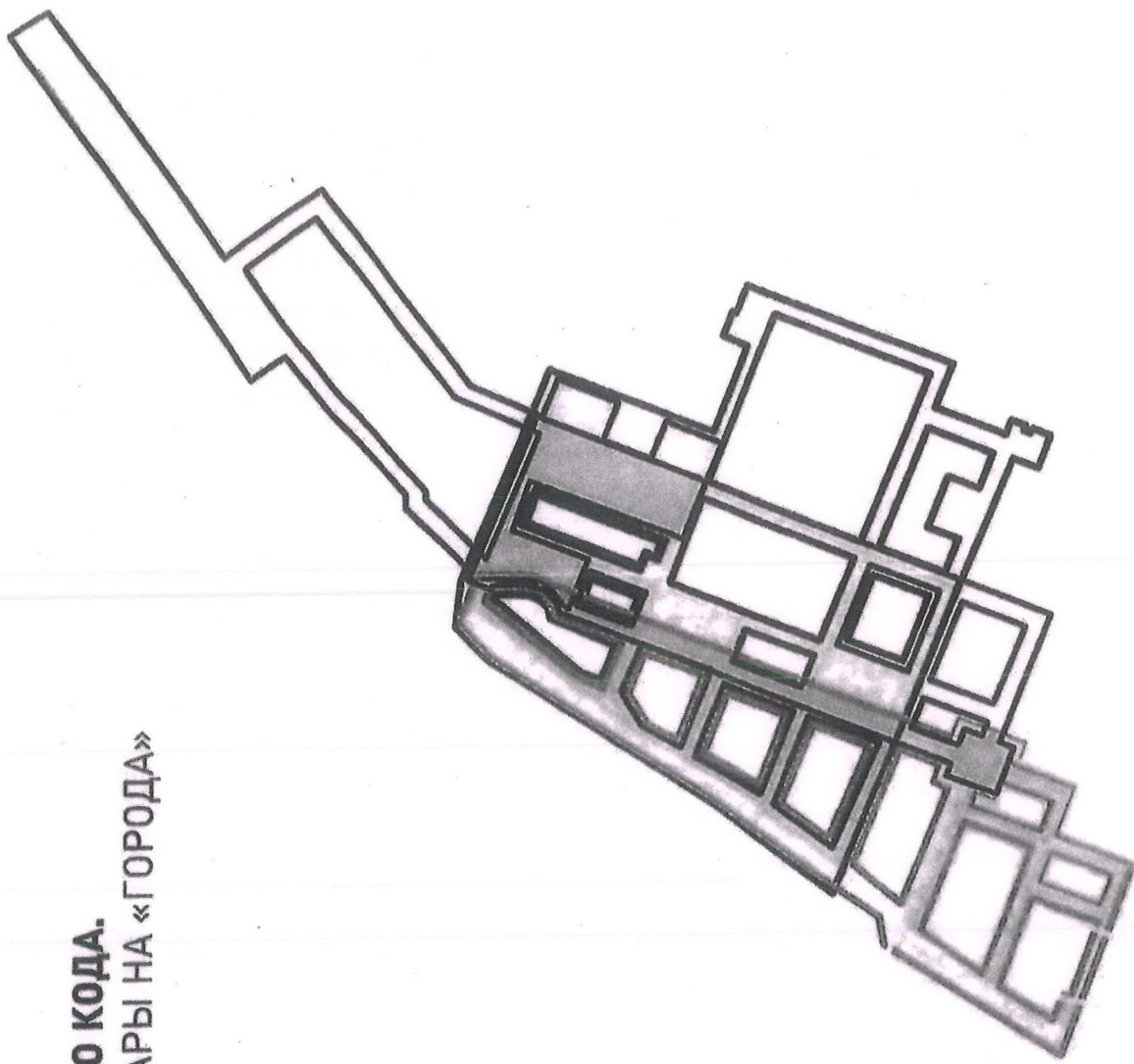

ГОРОД МЕЖДУРЕЧЬЯ

- Границы туристского центра
- Город Междуречья

Город Междуречья - пространство в границах улиц Венцека, Куйбышева, Пионерской, Степана Разина, Комсомольской, Алексея Толстого, Князя Григория Засекина, набережной.

Этот «город» является символом начала формирования Самары и говорит о её географической особенности - основании при слиянии двух рек.

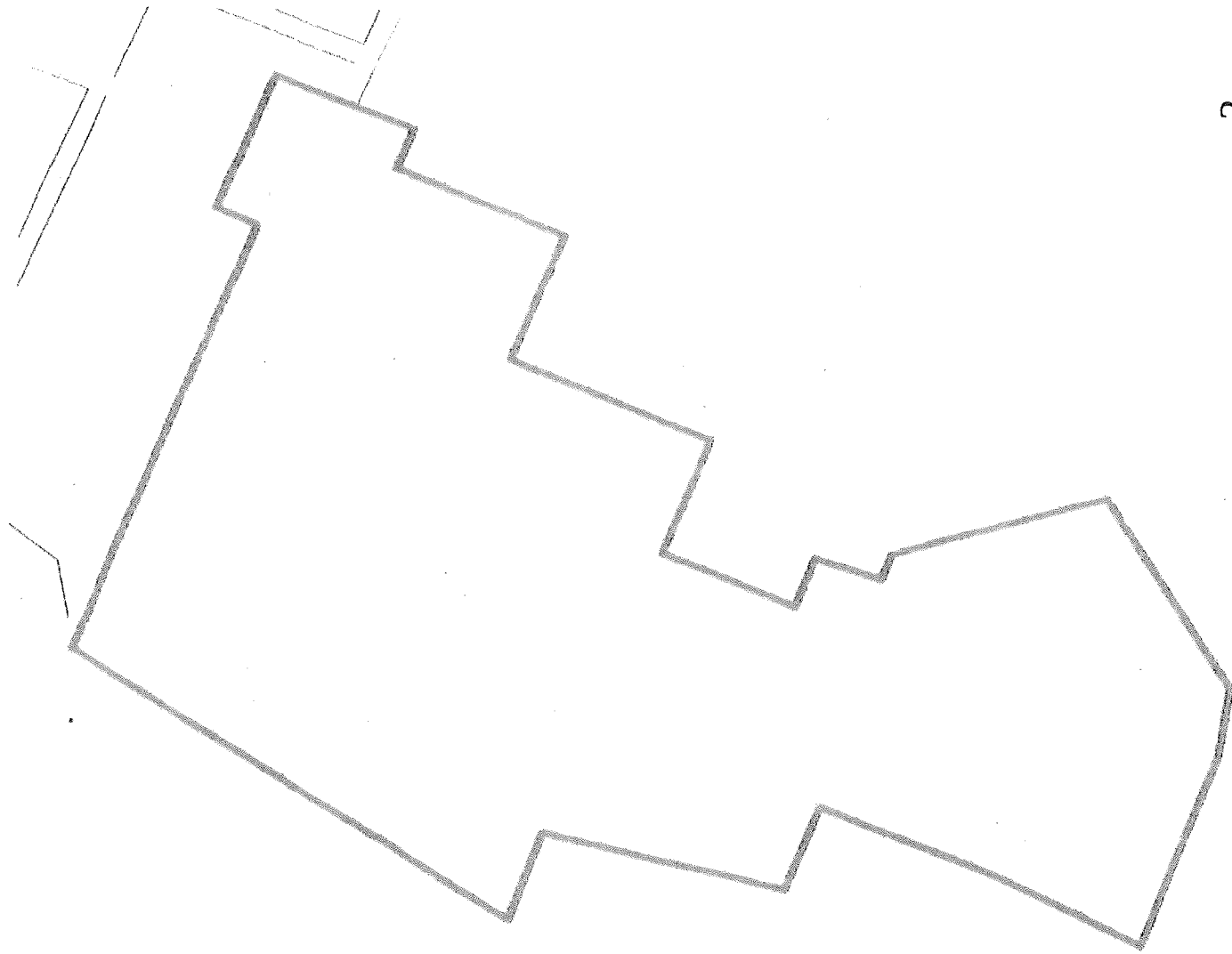
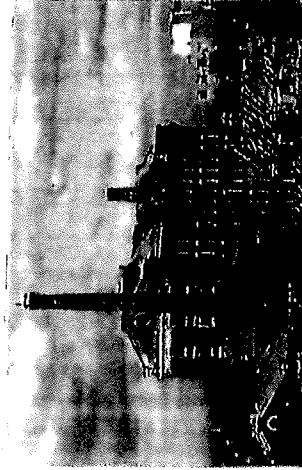

ГОРОД НА СКЛОНЕ

- Границы туристского центра
- Город на Склоне

Город на Склоне - пространство в границах улиц Вилоньевской, Куйбышева, Пионерской, Степана Разина, Комсомольской, набережной.

Этот «город» подчёркивает географическую особенность и символическое значение Самары как Волжского города.

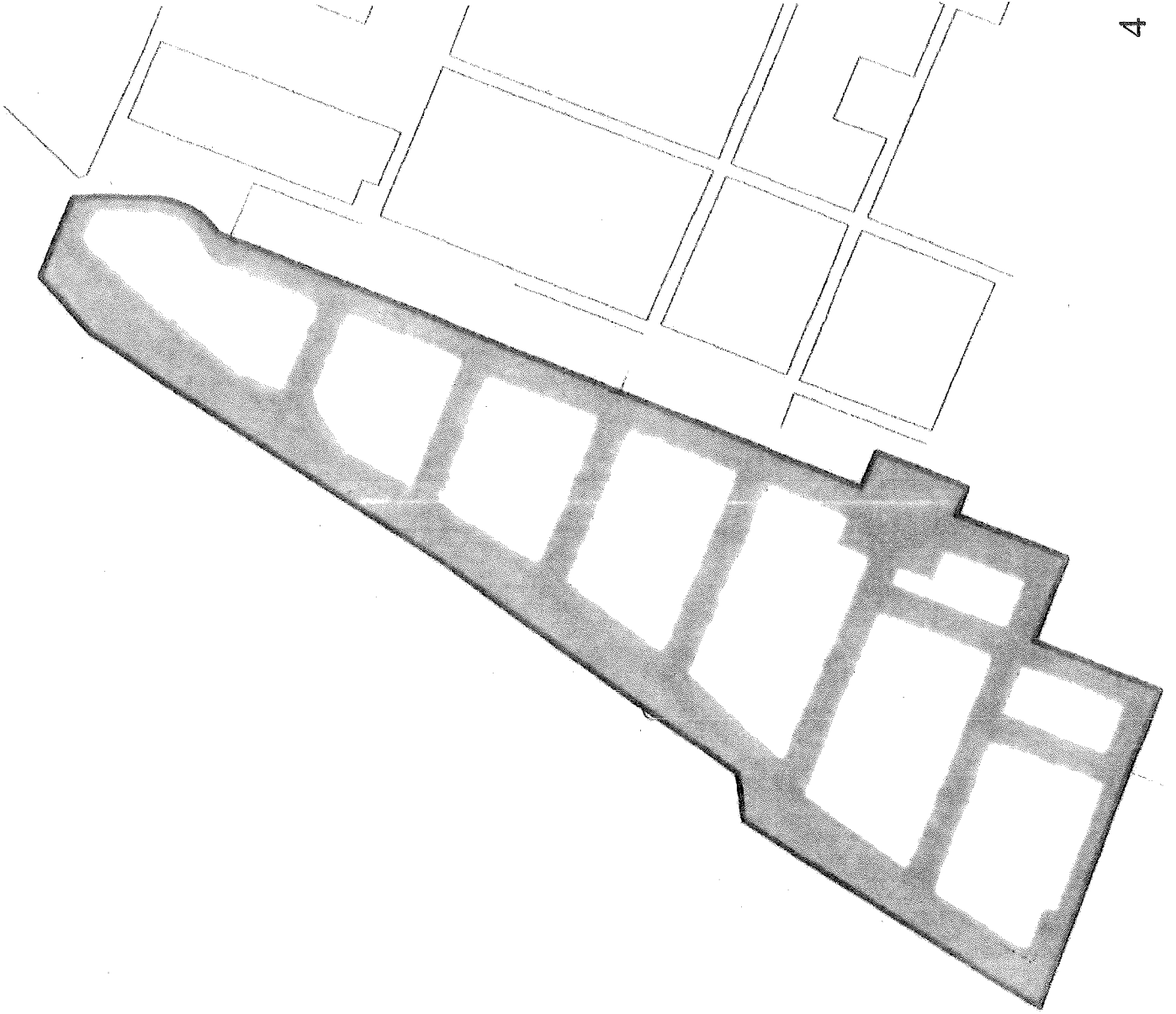

ГОРОД МУЗЕЙ



Границы туристского центра



Город Музей

Город Музей - пространство в границах улиц Вилоновская, Молодогвардейская, Венцека, Куйбышева.

Этот «город» включает в себя основные музейные пространства, как музей (музейный квартал), так и пространства под открытым небом, являющиеся коллекцией самарских символов и художественных объектов.

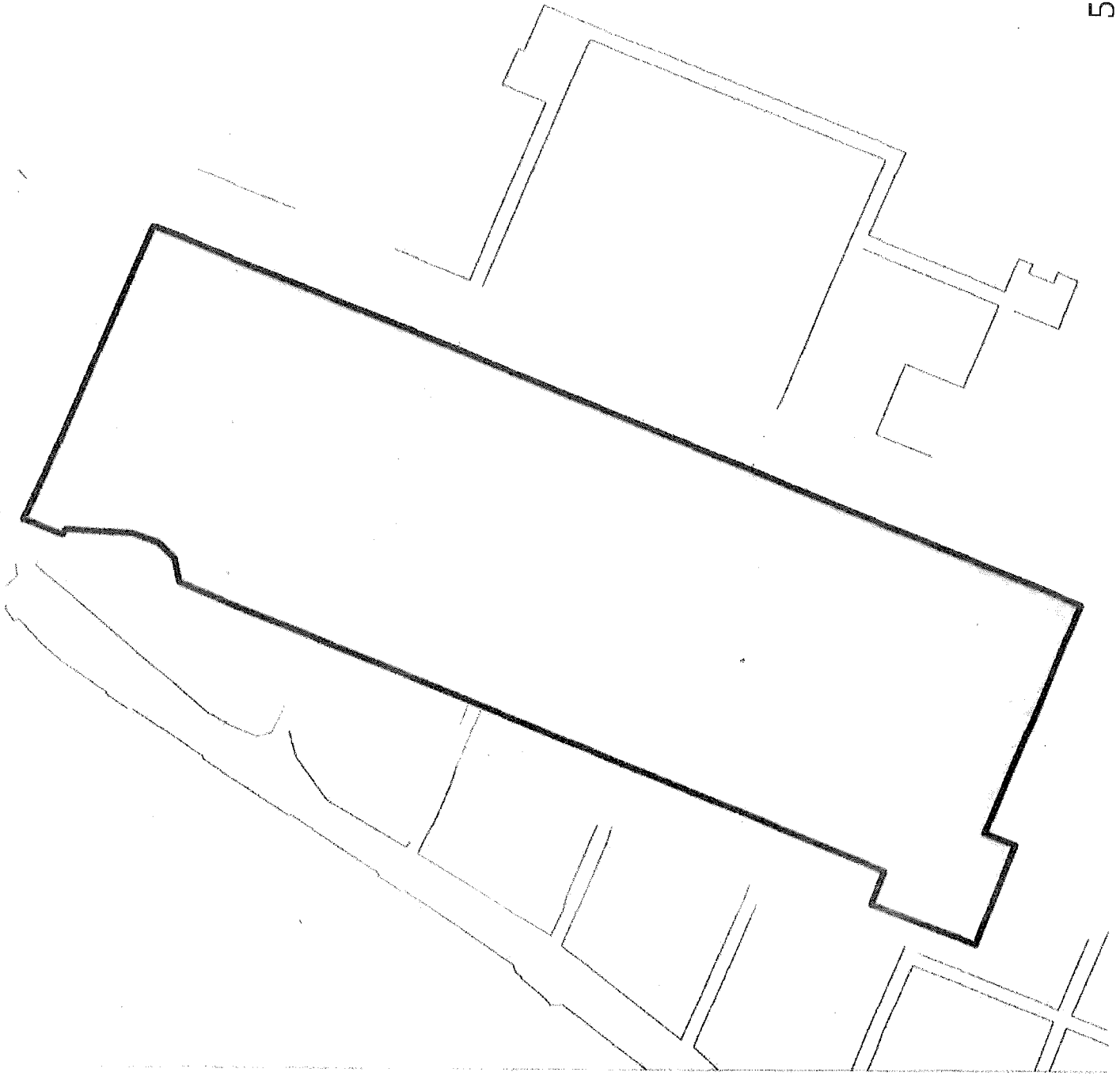
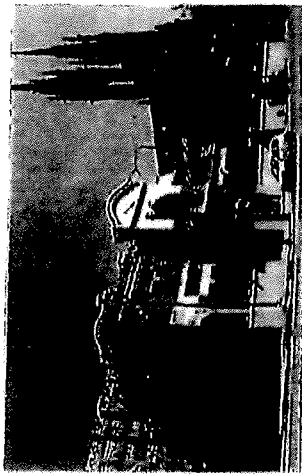

ГОРОД ПЛОЩАДЬ

 Границы туристского центра

 Город Площадь

Город Площадь - пространство в границах улиц Билоньской, Галактионовской, Красноармейской, Ленинской, Некрасовской, Седовой, Ленинградской, набережной.

Этот «город» имеет социальное значение форума для Самары, значения места для массовых гуляний, различных мероприятий. Он включает в себя пешеходную улицу Ленинградскую, набережную и систему площадей города, а также улицы, которые традиционно в Самаре являются своеобразным пешеходным каркасом города - улицы Куйбышева, Молодогвардейская, Фрунзе.

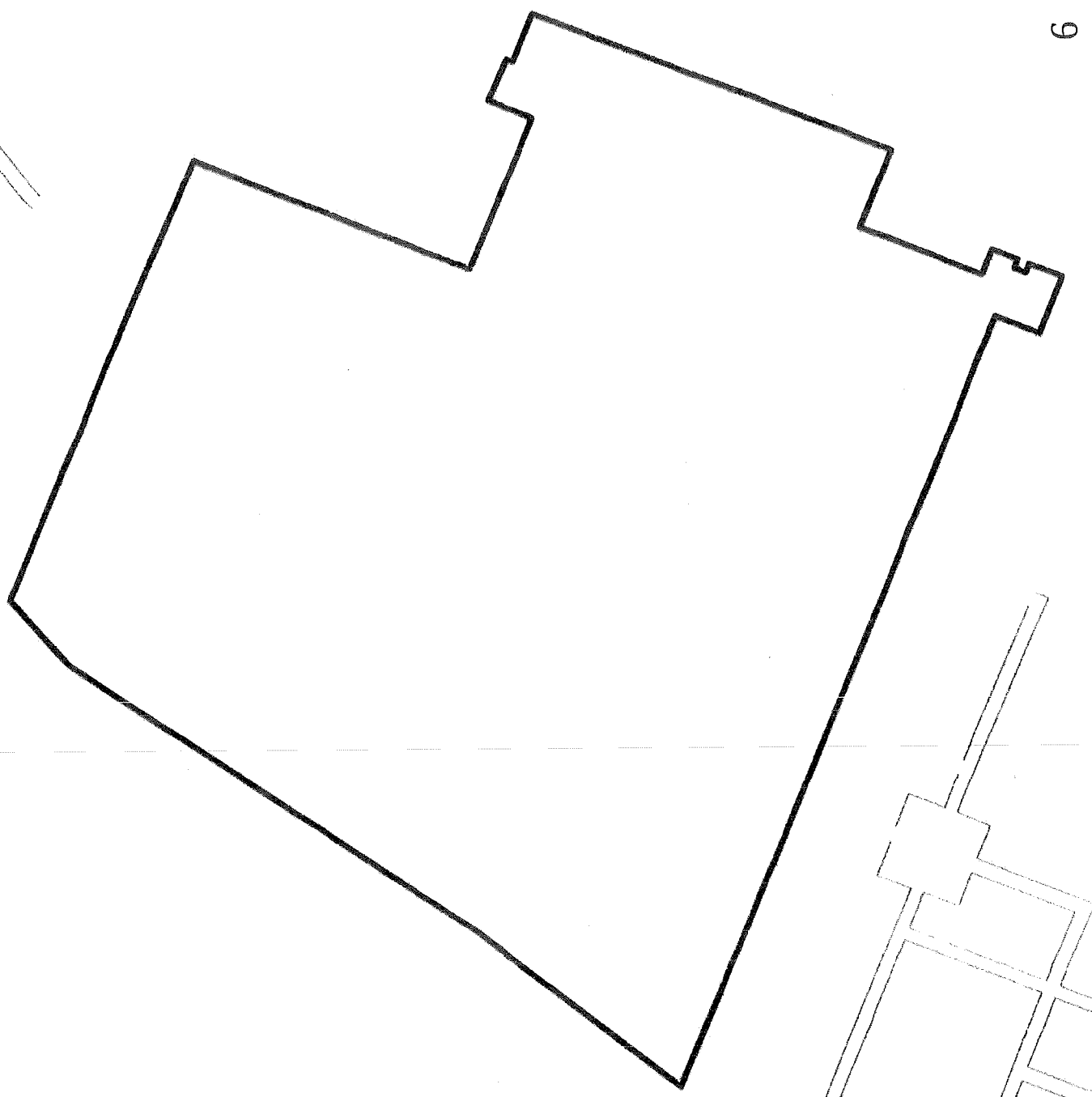
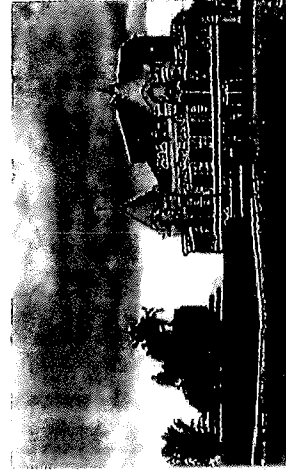

ГОРОД СЛАВЫ

 Границы туристского центра

 Город Славы

Город Славы - 2-я очередь набережной, улицы Маяковская, Молодогвардейская, Волжский проспект, площади Куйбышева, Чапаева и Схвер Пушкина.

Этот «город» имеет символическое значение центральных пространств города, характеризующих Самару, как Волжский город со славными трудовыми и культурными традициями.

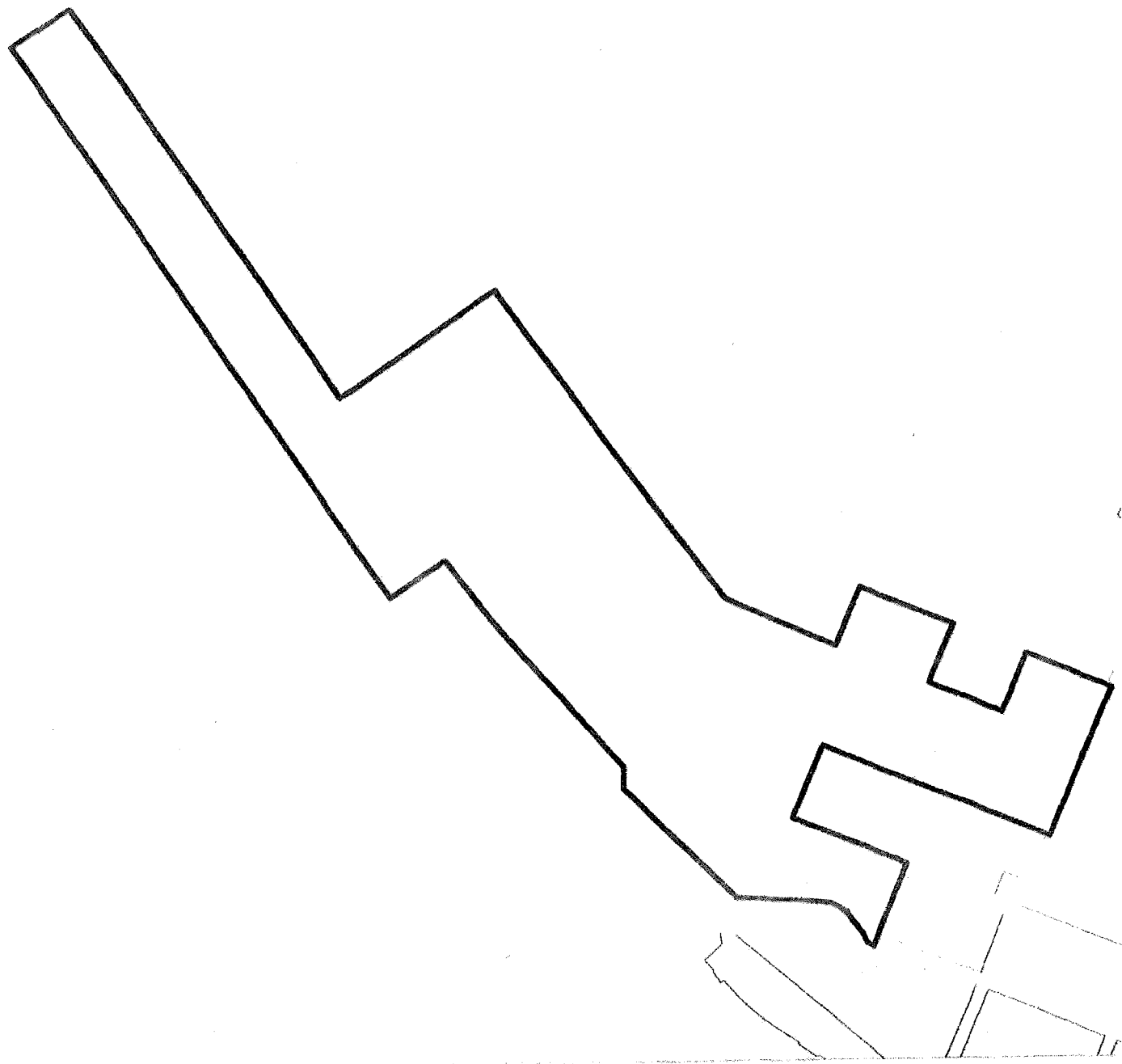
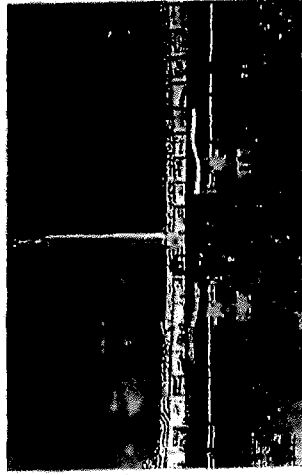

ГЕОГРАФИЧЕСКИ-СИМВОЛИЧЕСКИЕ «ГОРОДА» ТУРИСТСКОГО ЦЕНТРА САМАРЫ В РАСШИРЕННЫХ ГРАНИЦАХ

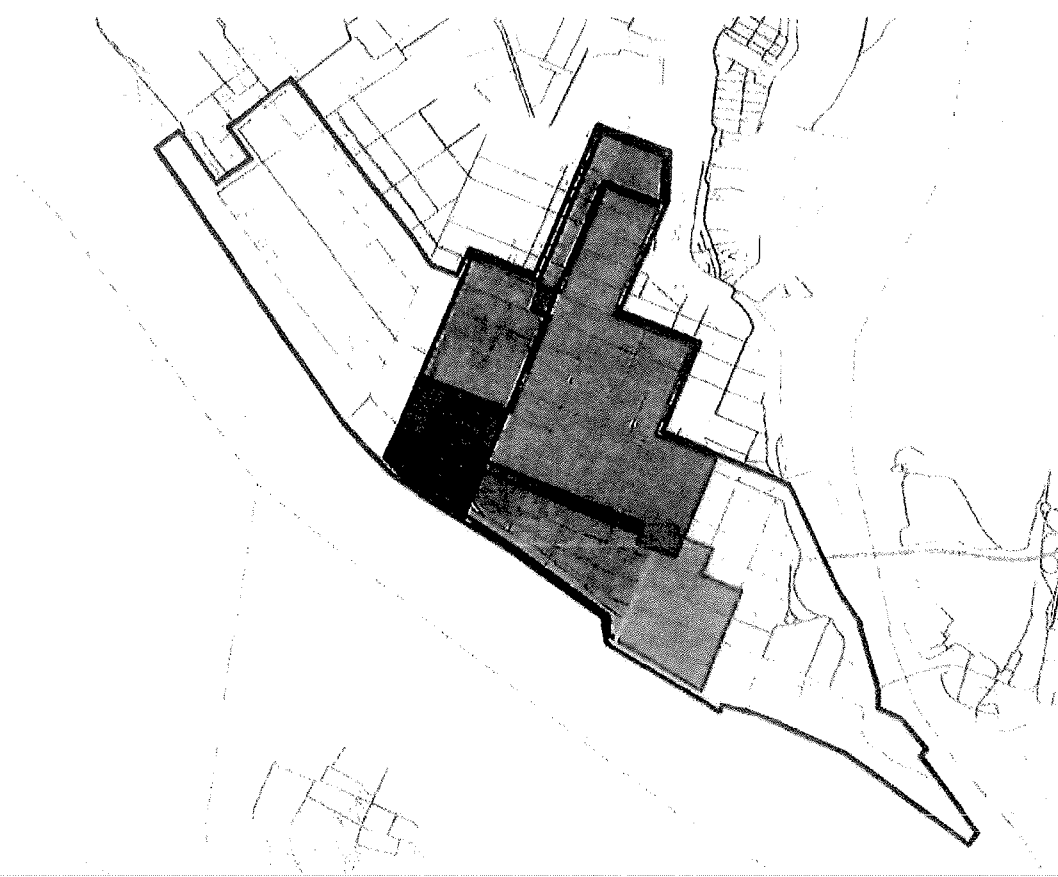

Предлагаемая
граница
туристского
центра

Город Междуречья



Город Площадь

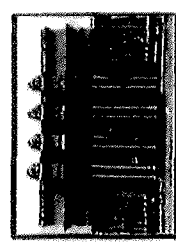

Город на Склоне

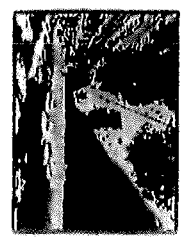

Город Музей



Город Славы

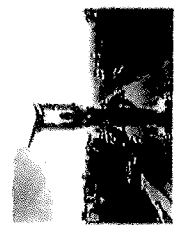

КОНЦЕПЦИЯ ОБРАЗА ЗНАКА ТУРИСТСКОГО КОДА.

Смысловая основа туристского кода Самары строится на слиянии и трансформации архетипичных образа Вех. Вехи, стелы, «мильные камни» (ит. «pietra miliare») - каменные или деревянные столбы на дорогах, в воде. Они символизируют границу, стелы и переход. Веха - архетип города, символизирующий присутствие человека в мире, символ цивилизации. Этот символ ориентира развития трансформируется в единый знак с устоявшимся символом Самары - Крыльями над Волгой, олицетворяющим авиационную и космическую славу города. Веха с крыльями-указателями становится основой навигационной системы, ориентиром носителем брендов «городов». Образ Древней вехи из бревна выражается в вертикальном расщеплении металлической опоры: световыми прорезями (с цветным светом, маркирующим каждый город) и в пластике дерева, вырастающего в знак. Схоженные по форме, вехи отражают образ жизни города.

ВЕХА ВЕНЕЦИАНСКАЯ



МОНУМЕНТ СЛАВЫ

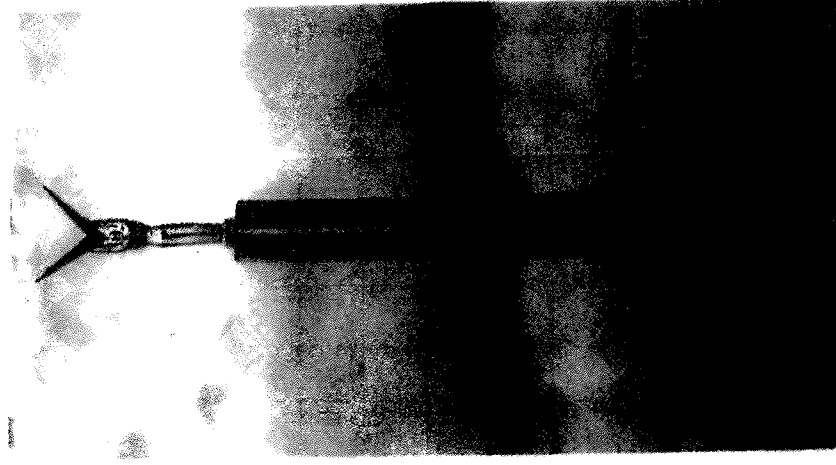

ВЕХА УКАЗАТЕЛЬ

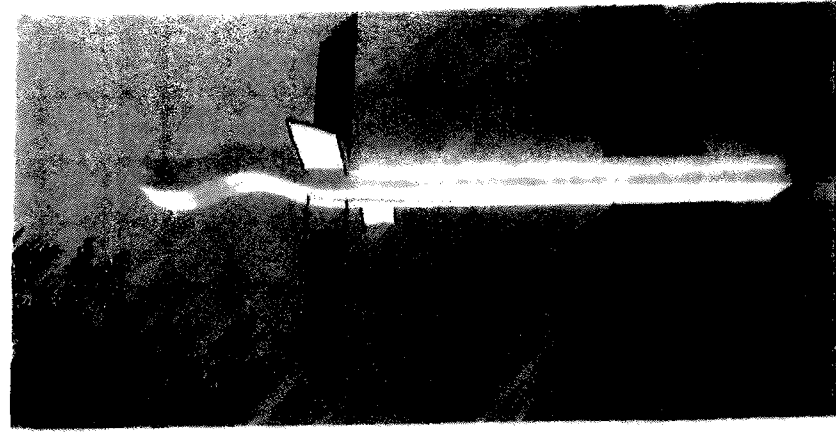

ТИПОЛОГИЯ ОБЪЕКТОВ ТУРИСТСКОЙ ИНФРАСТРУКТУРЫ

ТИПОЛОГИЯ МЕСТА И ЗНАКИ

С точки зрения формирования туристского кода каждый из «городов» представляет собой элемент туристской инфраструктуры единой для всех «городов» по функции и стилистике, но отличающейся смысловой концепцией каждого «города», включенной на цели каждого пространства для знакомства туриста с пространством, географией, символами того или иного «города».

Функциональный и левитационный каркас туристской инфраструктуры представлен системой Мест и Знаков.

Разработанная система «знаков» «Беха Символа» имеет свою типологию по функциональному наполнению. Знак Вежа - конструкция или система конструкций, являющаяся носителем различного рода информации в данной точке города, от указания места, направления, карты, до указателя символов и истории места, памятных дат, утвержденных не материальных символов.

- Вежа указатель (навигация)
- Вежа Места (навигация, информация о значении данного места (люди, даты, символы))
- Вежа Места с картой (навигация в общей структуре туристского центра, информация о значении данного места (люди, даты, символы))

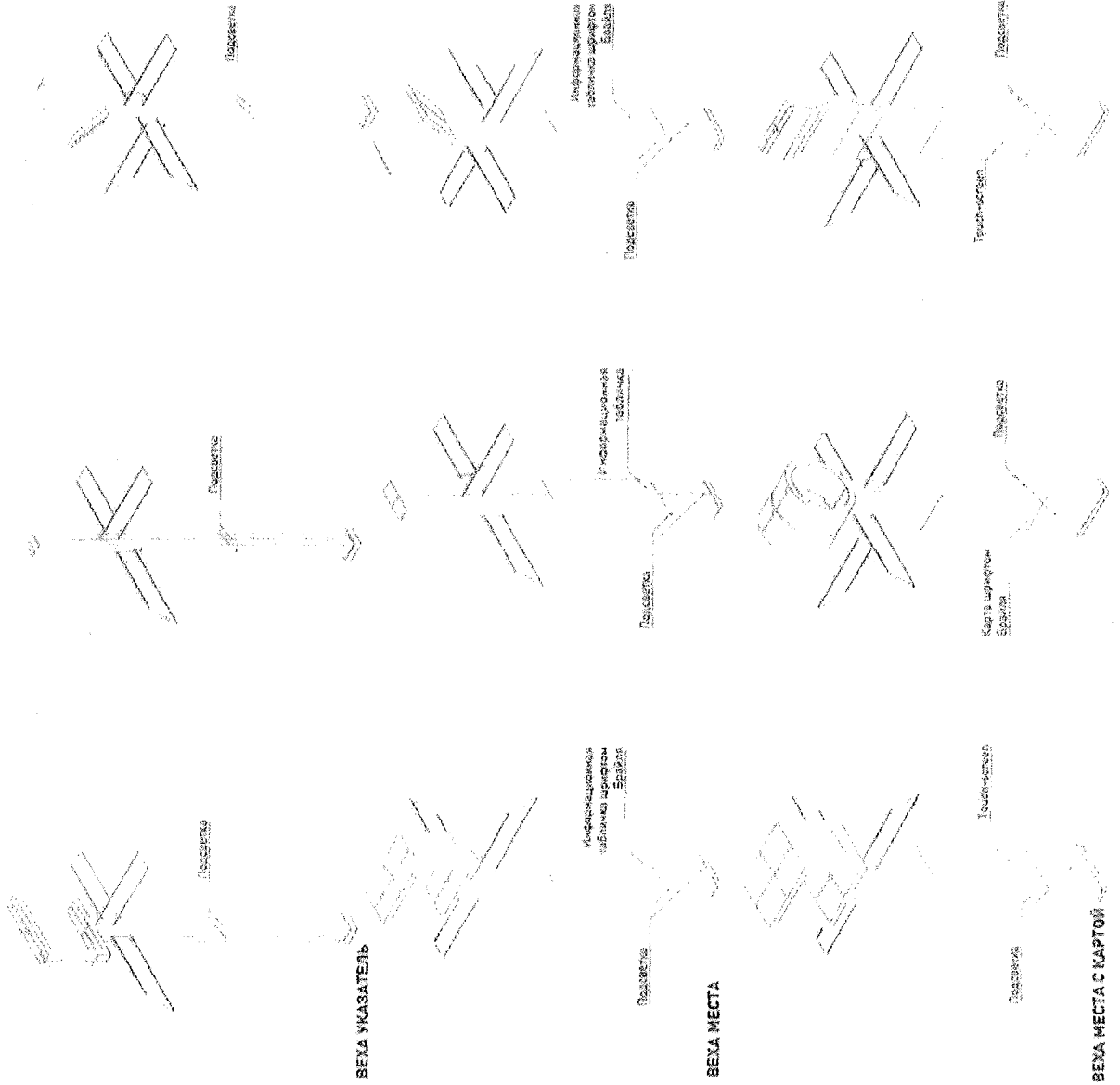

ТИПОЛОГИЯ ОБЪЕКТОВ ТУРИСТСКОЙ ИНФРАСТРУКТУРЫ

МАТЕРИАЛ: ГОРЯЧАЯ, ОБЪЕМНАЯ
КЕРЖАВЕЦОВАЯ СТАЛЬ С
ЭФФЕКТОМ ВОЛНЫ

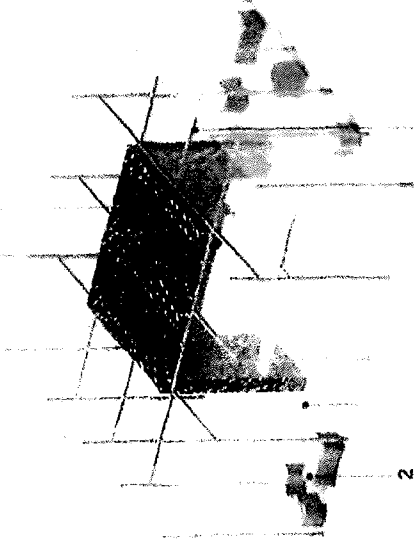
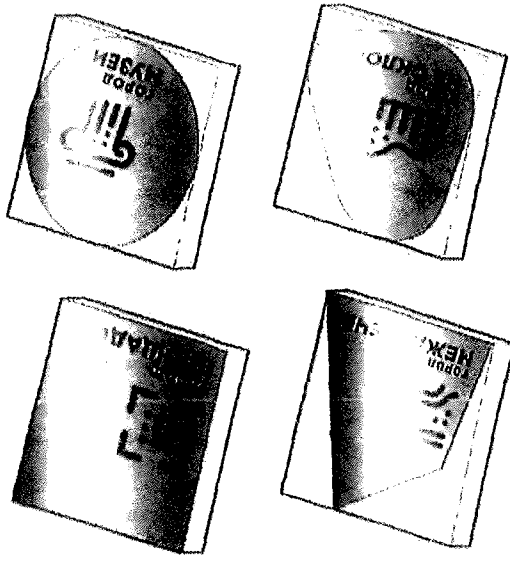

БЕДАЯ ПИРСОВАЯ СЕТКА
"ШИРРА"

РАЗДВИЖНОЙ НАВЕС

ТИПОЛОГИЯ. МЕСТА И ЗНАКИ

«Место» - пространство с определённым набором функций для нахождения там туриста с определённой целью. Была разработана следующая типология «мест»:

- Ярмарке - место для временной и постоянной торговли сувенирами, продуктами питания (торговые павильоны, при необходимости - элементы туристского информационного центра, места отдыха с необходимыми малыми архитектурными формами, информационные и навигационные «знаки»)

МЕСТО ВСТРЕЧ

- Место Встреч - место для сбора туристских групп, место начала экскурсий (элементы туристского информационного центра, места отдыха с необходимыми малыми архитектурными формами, информационные и навигационные «знаки»)

- Место Обзора - место видовой точки и смотровой площадки для обзора достопримечательностей, ландшаф, природных видов (малая архитектурная форма - мини-сцена для индивидуального обзора, при необходимости - стационарный бинакль, информационные и навигационные «знаки»)

- Место Отдыха - место в скверах и общественных пространствах для отдыха (места отдыха с необходимыми малыми архитектурными формами, информационные и навигационные «знаки»)

«Места», в зависимости от смыслового значения, могут содержать места для тематических арт-объектов.

МЕСТО ОБЗОРА

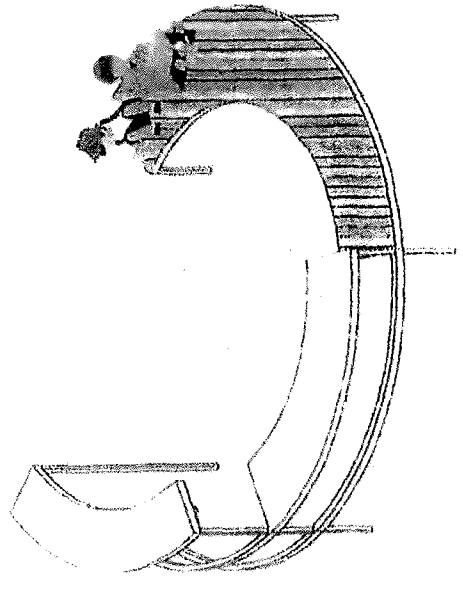

МЕСТО ОТДЫХА

МЕСТО ОБЗОРА

ГОРОД МЕЖДУРЕЧЬЯ



ГОРОД-МЕЖДУРЕЧЬЯ

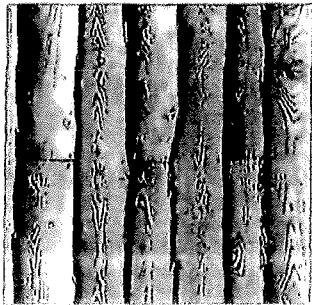

МАТЕРИАЛ: ДЕРЕВО

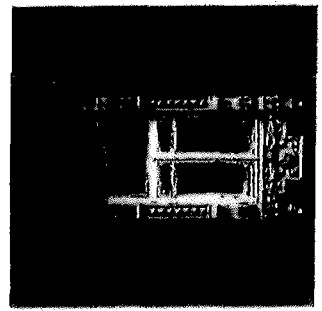

АРТ-ОБЪЕКТ: НАЛИЧНИК

МЕСТО ОТДЫХА

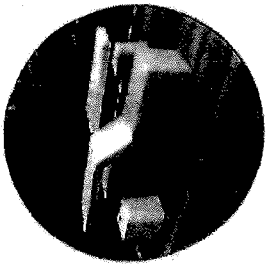

МЕСТО ОТДЫХА

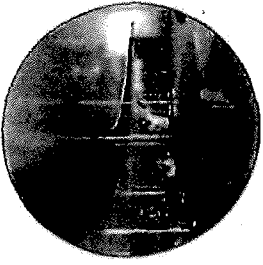

ВЕХА МЕСТА



ВЕЛОСИПЕДНАЯ
ПАРКОВКА



ВЕХА КАРТА



ВЕХА УКАЗАТЕЛЬ

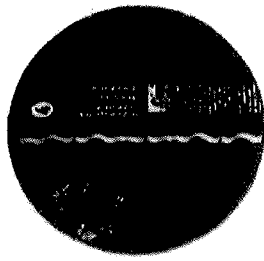

ИСПЦ

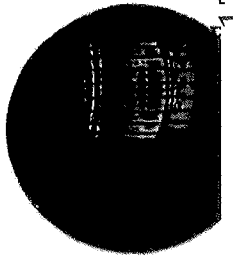

ГОРОД НА СКЛОНЕ



ГОРОД НА СКЛОНЕ

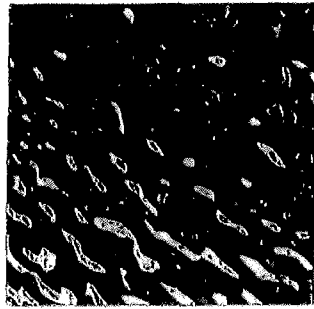

МАТЕРИАЛ: ОБЪЕМНАЯ
НЕРЖАВЕЮЩАЯ СТАЛЬ С
ЭФФЕКТОМ ВОЛНЫ

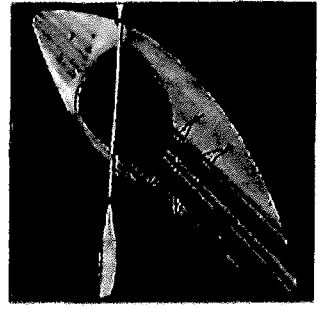

АРТ-ОБЪЕКТ: БАЙДАРКА

МЕСТО ОТДЫХА

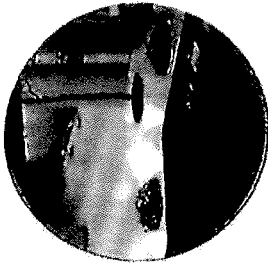

СКАМЕЙКА

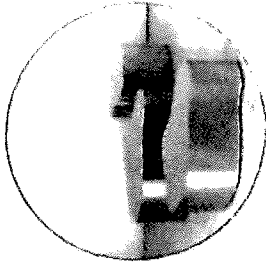

СКАМЕЙКА

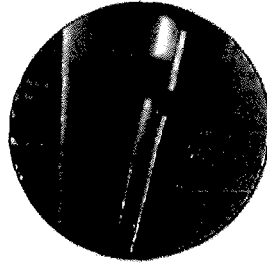

ИСЦ

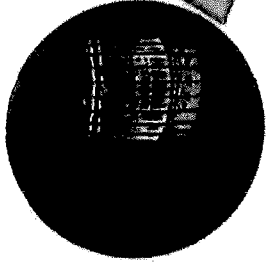

МЕСТО ОТДЫХА

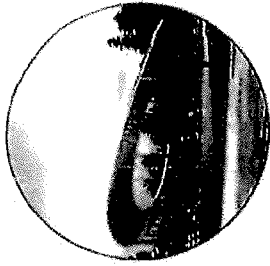

СКАМЕЙКА

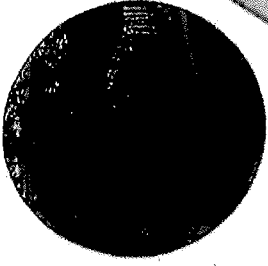

КАРТА



ВЕХА МЕСТА

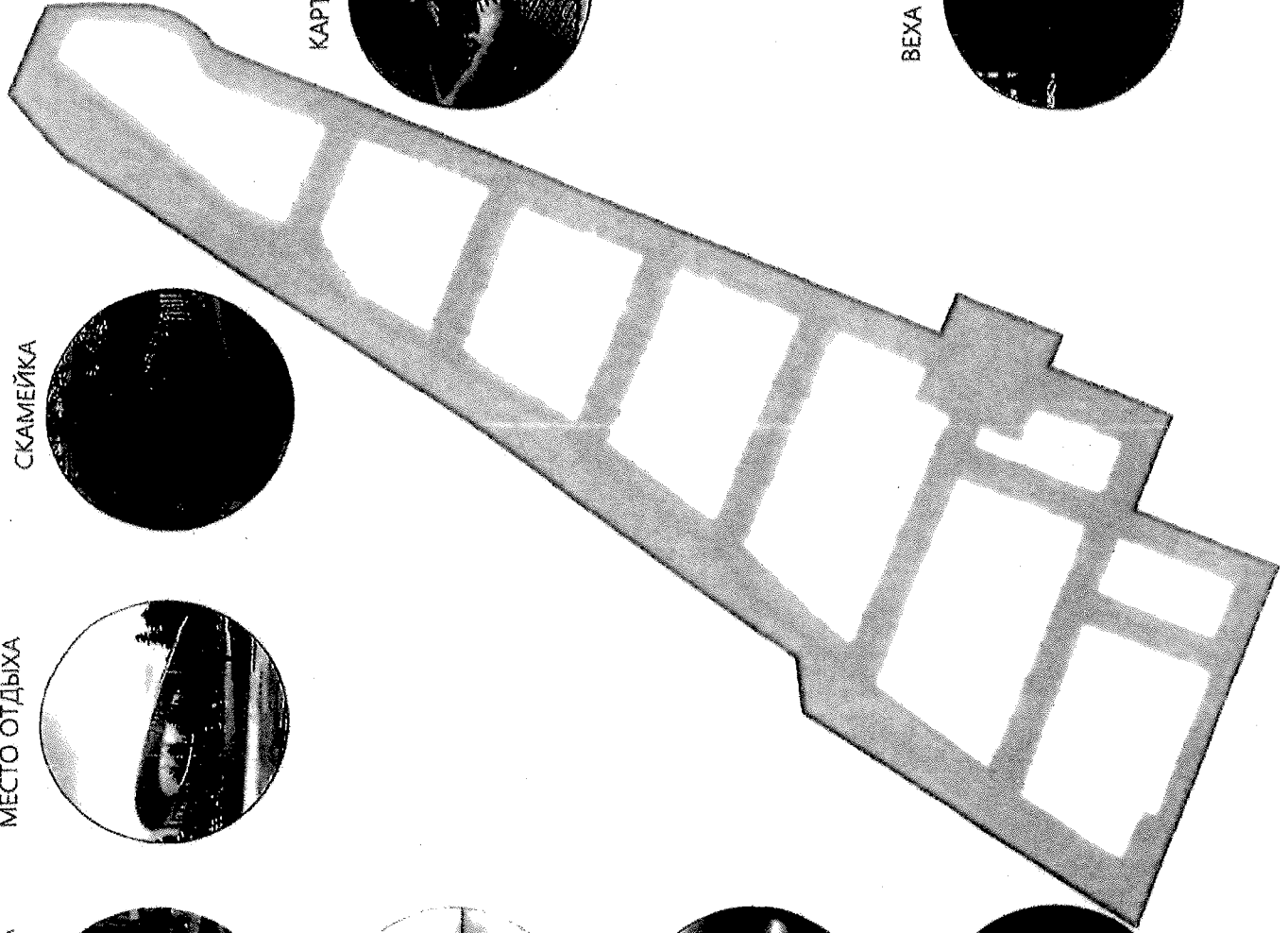
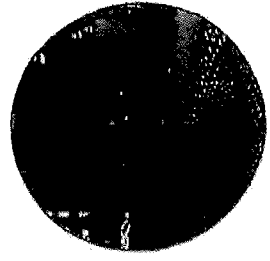

ГОРОД МУЗЕЙ



ГОРОД-МУЗЕЙ

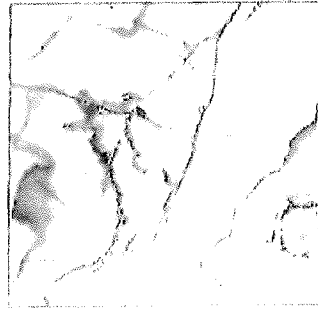

МАТЕРИАЛ: МРАМОР

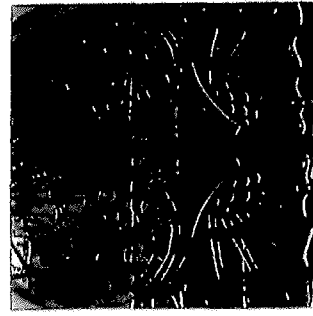

АРТ-ОБЪЕКТ: УЗОРЫ
МОДЕРНА

МЕСТО ОТДЫХА

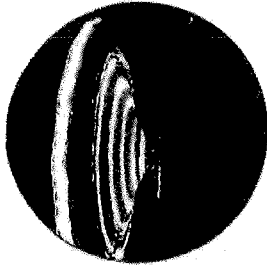

СКАМЕЙКА

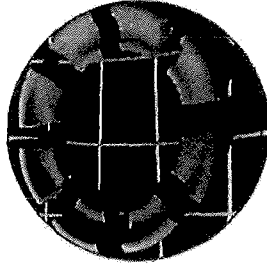

СКАМЕЙКА

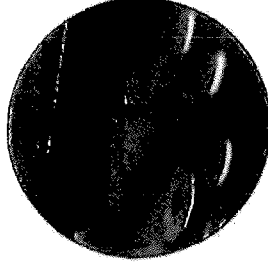

ИСК

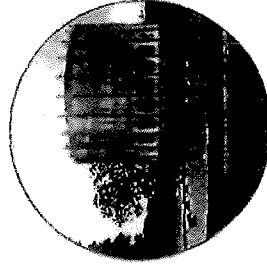

ВЕХА МЕСТА

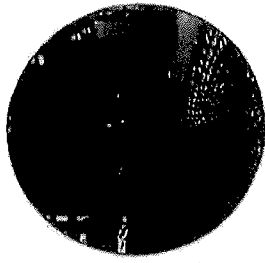

ВЕХА КАРТА



МЕСТО ОТДЫХА

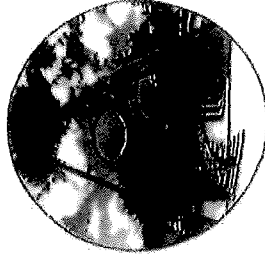

СКАМЕЙКА

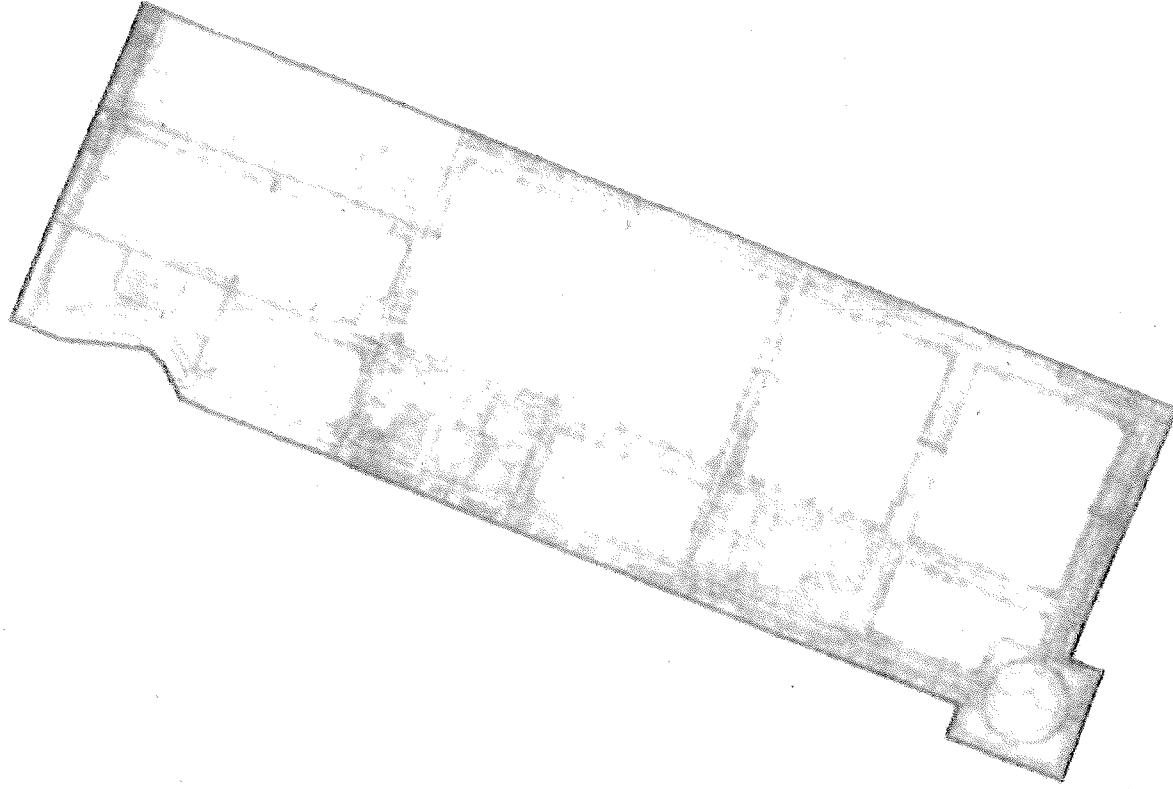
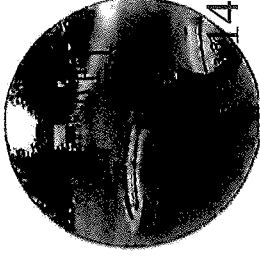

ГОРОД ПЛОЩАДЬ



ГОРОД-ПЛОЩАДЬ

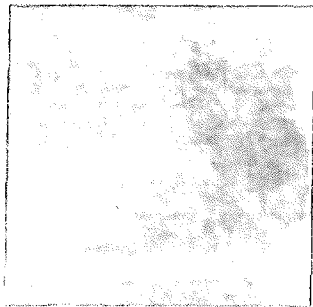

МАТЕРИАЛ: БЕТОН

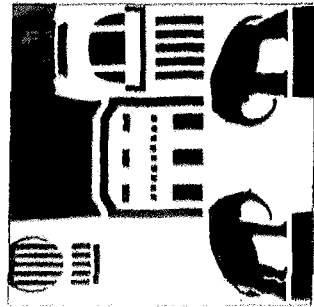

АРТ-ОБЪЕКТ: СЛОНЫ

ИСП

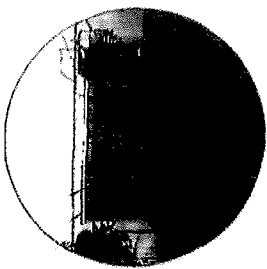

СКАМЕЙКА

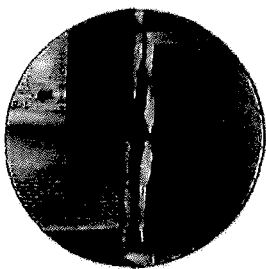

ВЕХА МЕСТА

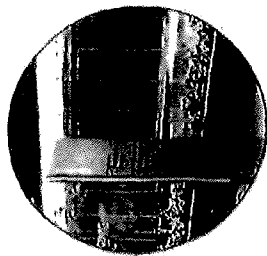

ВЕХА КАРТА

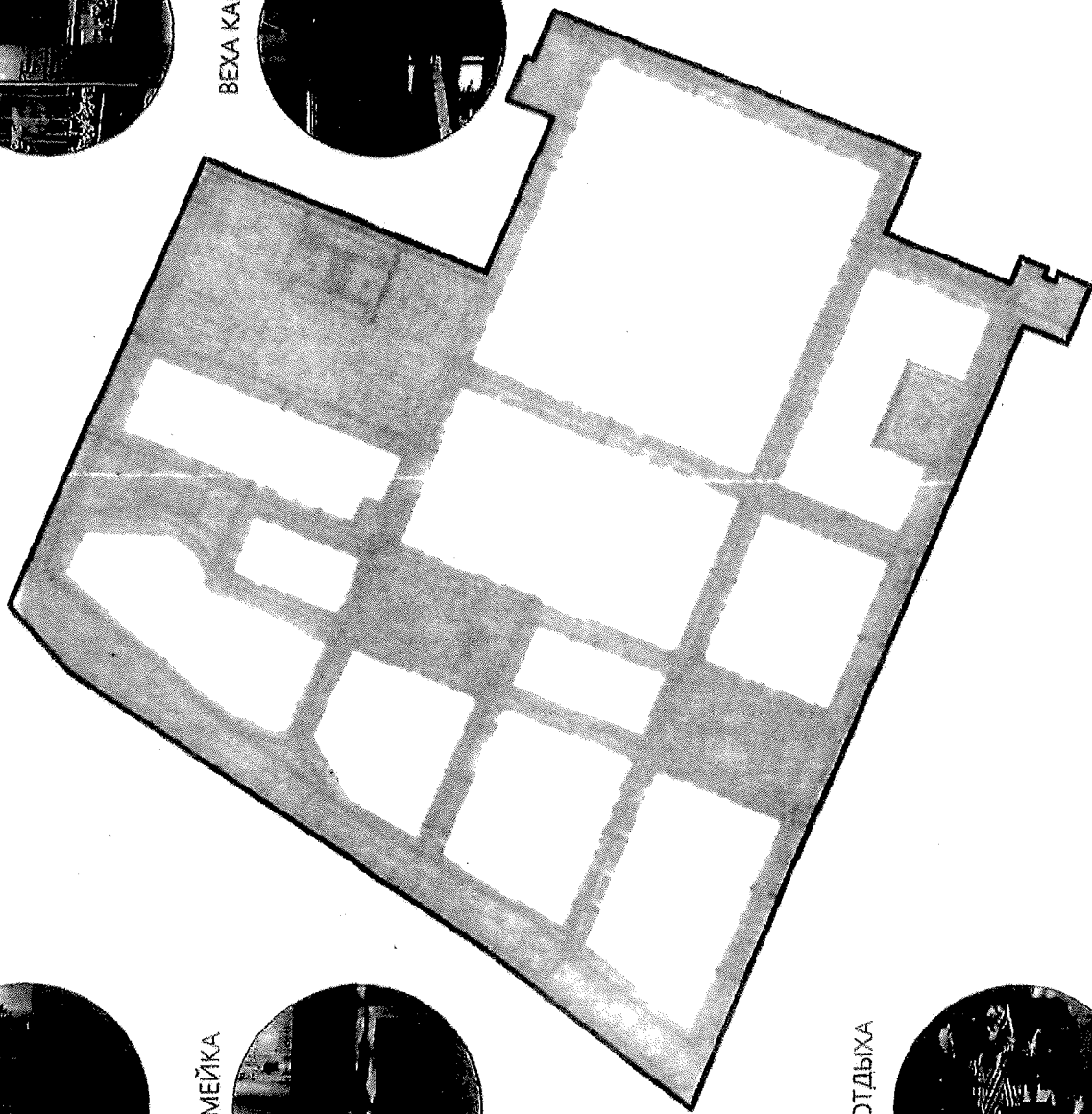

МЕСТО ОТДЫХА



ГОРОД СЛАВЫ



ГОРОД
СЛАВЫ

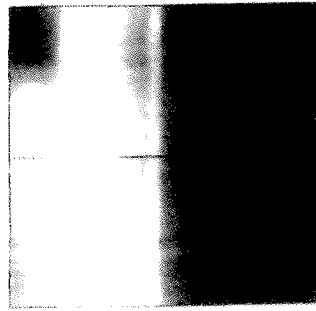

МАТЕРИАЛ: МЕТАЛЛ



АРТ-ОБЪЕКТ: РАКЕТА

МЕСТО ОТДЫХА

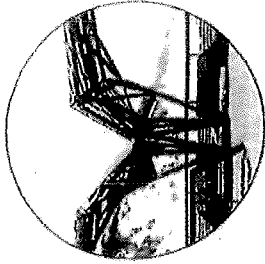

МЕСТО ОТДЫХА

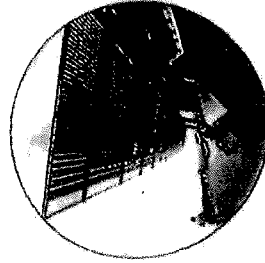

СКАМЕЙКА

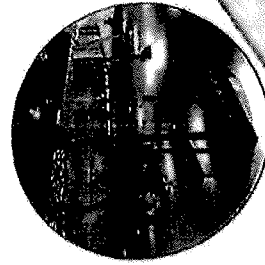

ВЕХА КАРТА

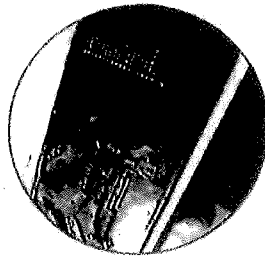

ВЕХА МЕСТА

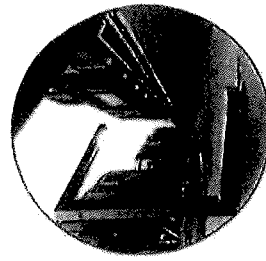

ВЕХА МЕСТА

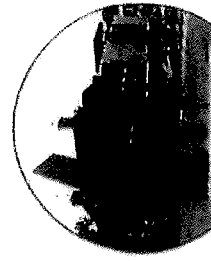

ИСЦ

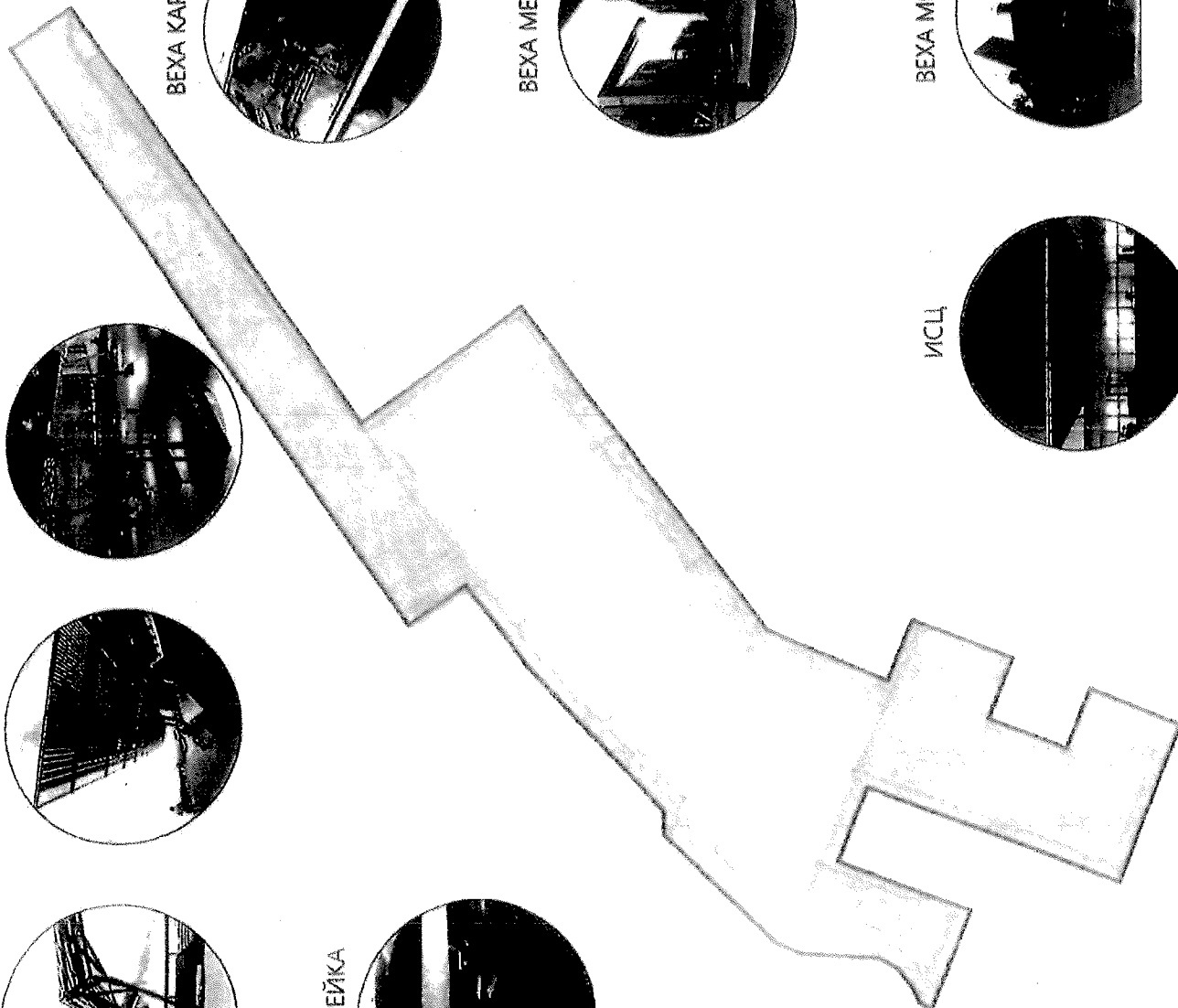
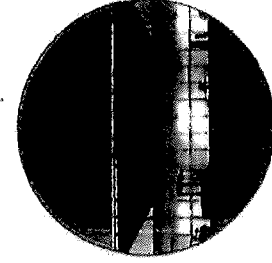

1 ЭТАП ФОРМИРОВАНИЯ ТУРИСТСКОГО КОДА САМАРЫ РАЗМЕЩЕНИЕ ОБЪЕКТОВ ТУРИСТСКОЙ ИНФРАСТРУКТУРЫ

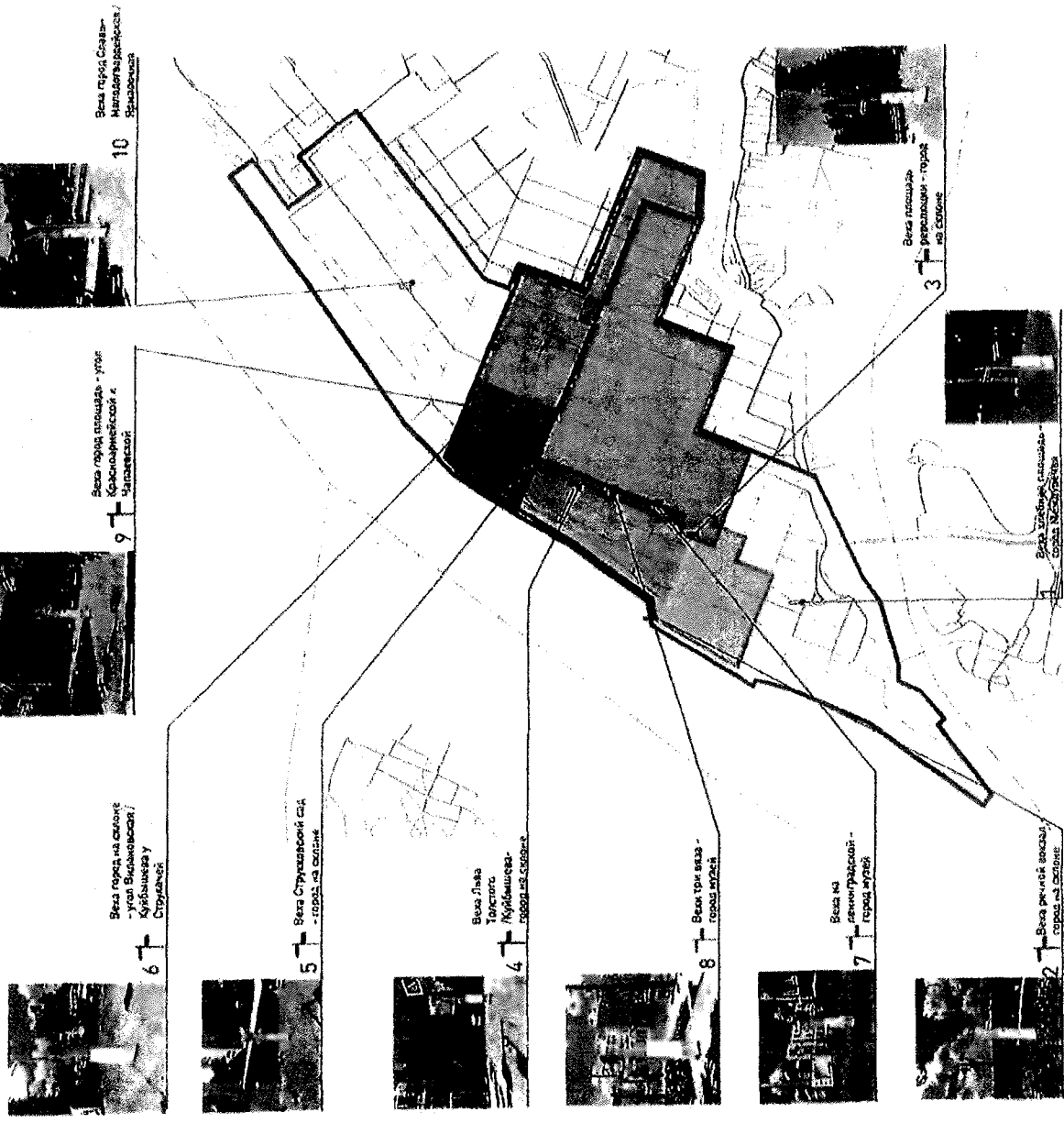

— Предлагаемая граница туристского центра

Город Междуречья

Вежа места с картой: 1

Город на Склоне

Вежа места с картой: 2, 3, 4, 5, 6

Город Музей

Вежа места с картой: 7, 8

Город Площадь

Вежа места с картой: 9

Город Славы

Вежа места с картой: 10

РАЗМЕЩЕНИЕ ИНФОРМАЦИОННО-СПРАВОВОЧНОГО ЦЕНТРА В ГОРОДЕ НА СКЛОНЕ

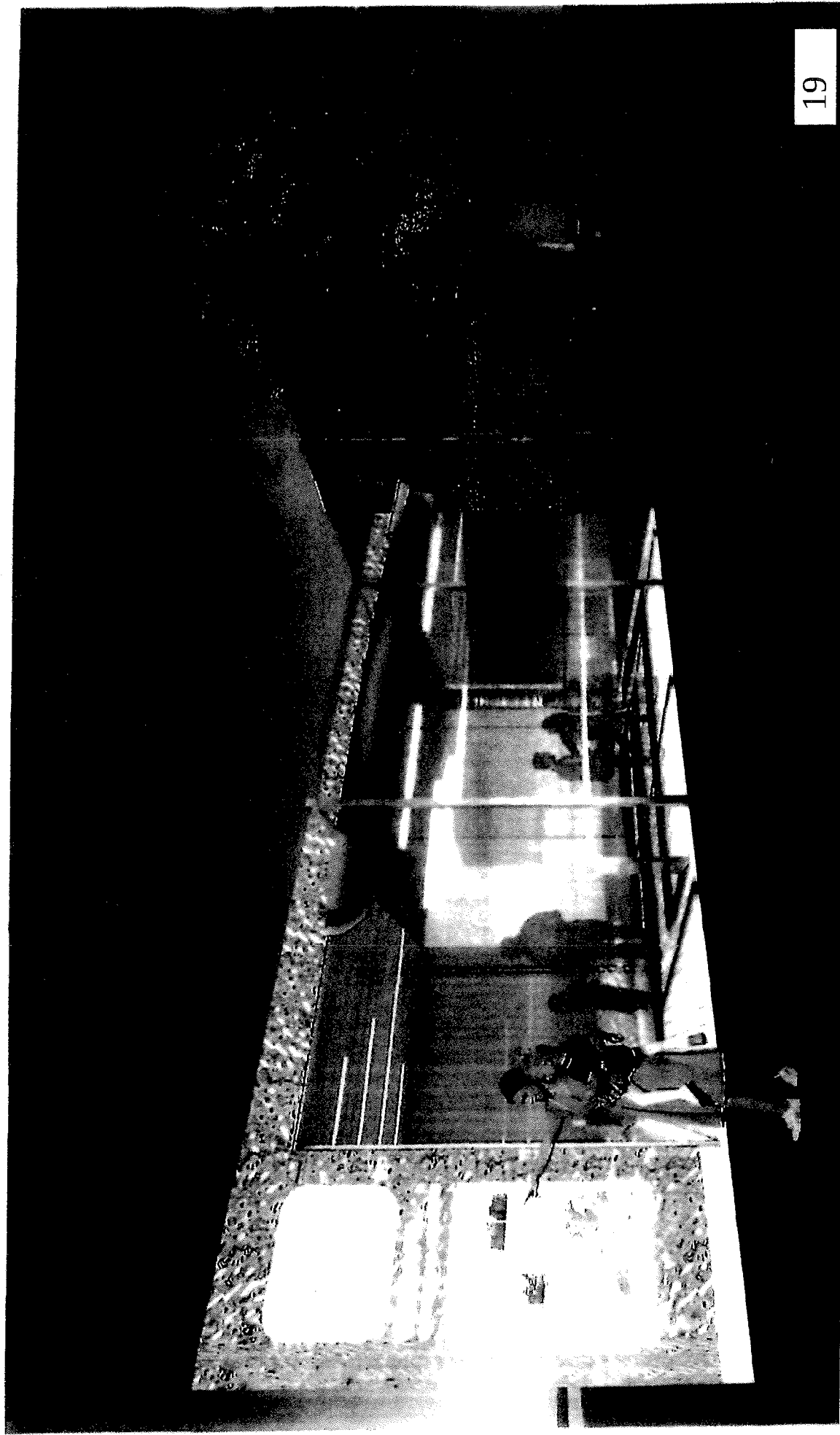

РАЗМЕЩЕНИЕ ИНФОРМАЦИОННО-СПРАВОВОЧНОГО ЦЕНТРА В ГОРОДЕ НА СКЛОНЕ



РАЗМЕЩЕНИЕ ИНФОРМАЦИОННО-СПРАВОЧНОГО ЦЕНТРА В ГОРОДЕ НА СКЛОНЕ

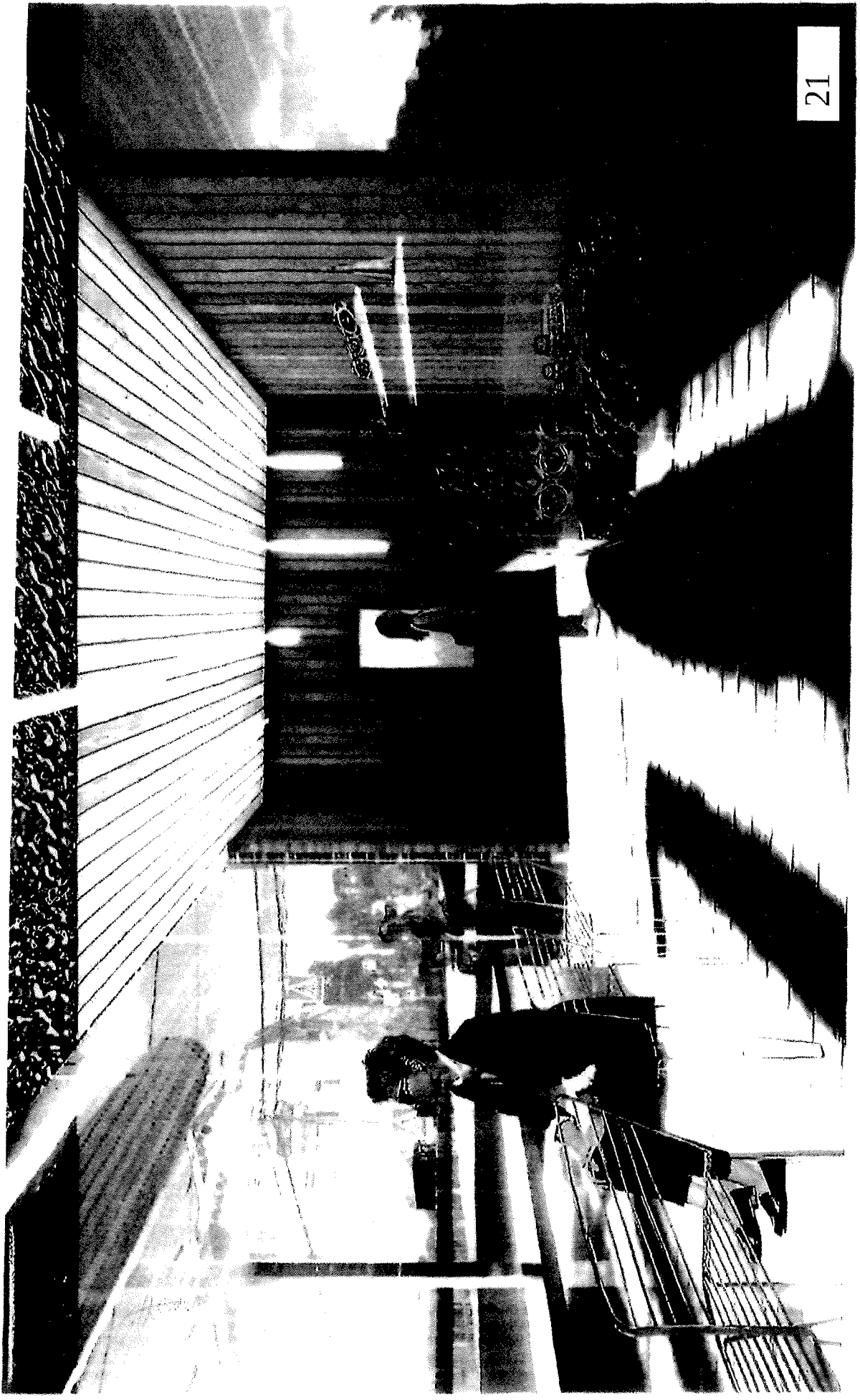

КАРТА ГОРОДА НА ТЕРРИТОРИИ ПАВИЛЬОНА ИСЦ ГОРОД МЕЖДУРЕЧЬЯ

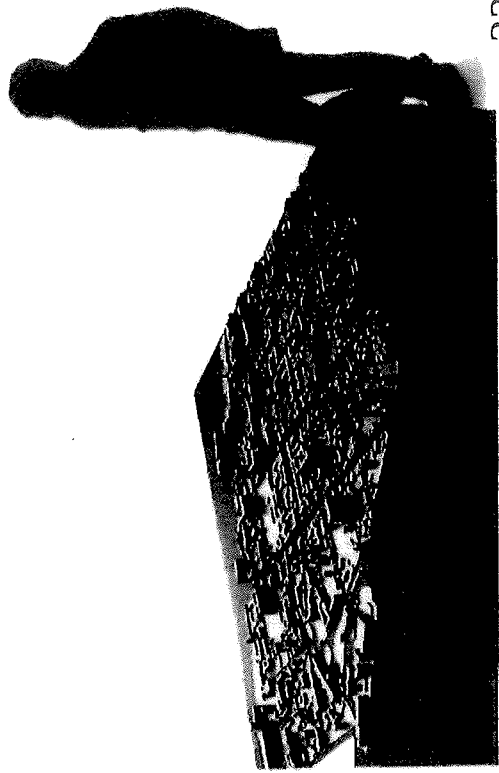
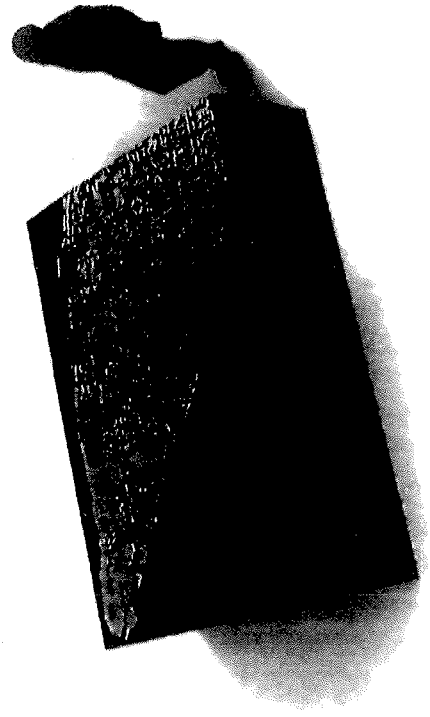
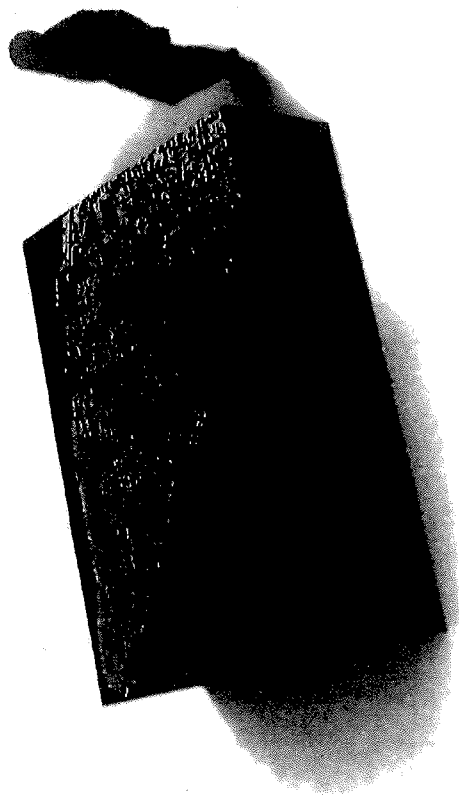
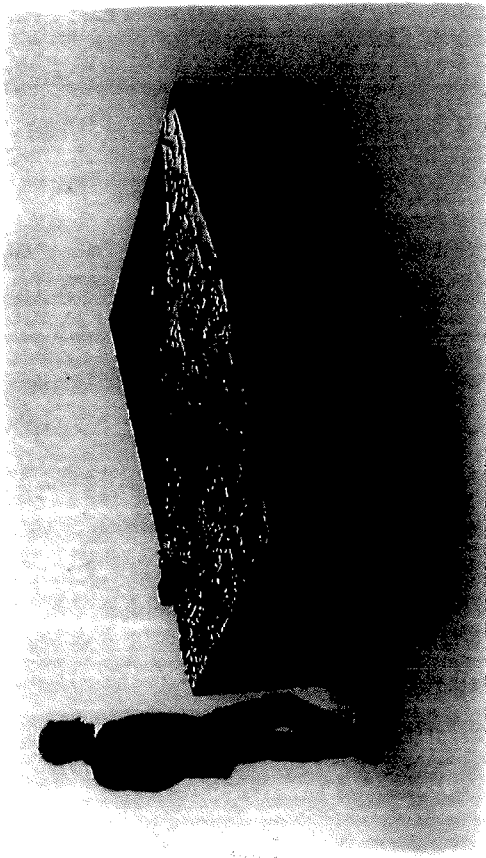

РАЗМЕЩЕНИЕ ВЕХИ МЕСТА С КАРТАМИ В ГОРОДЕ МЕЖДУРЕЧЬЯ

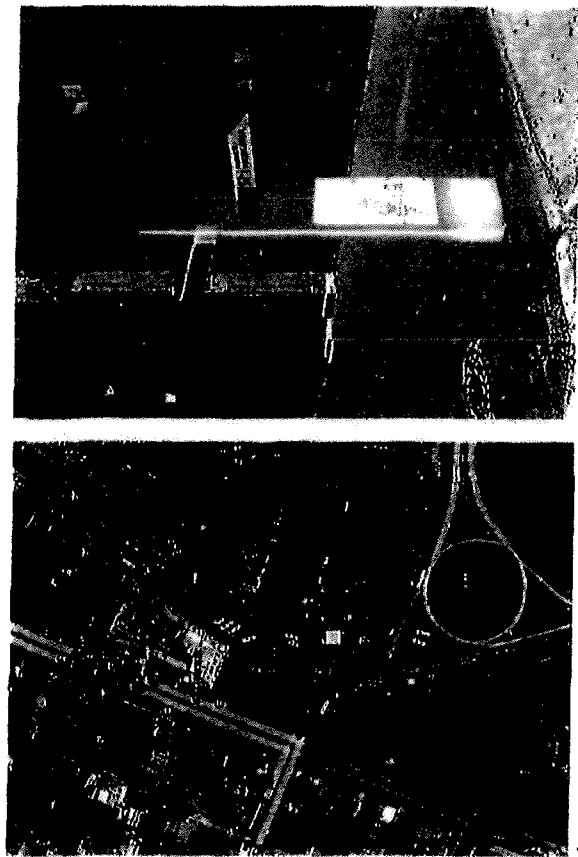
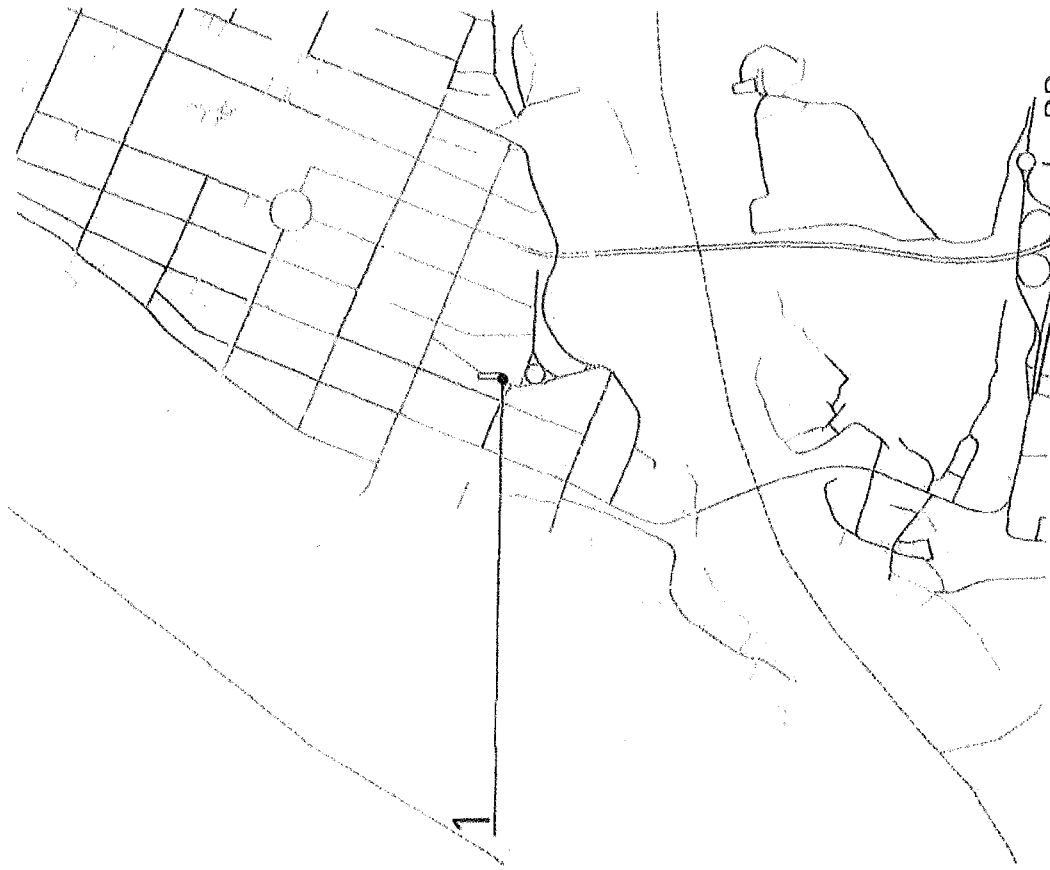
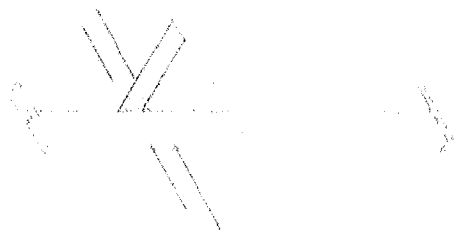

1 - на углу тротуара, рядом с учебным центром МЧС

РАЗМЕЩЕНИЕ ВЕХ МЕСТА С КАРТАМИ В ГОРОДЕ НА СКЛОНЕ

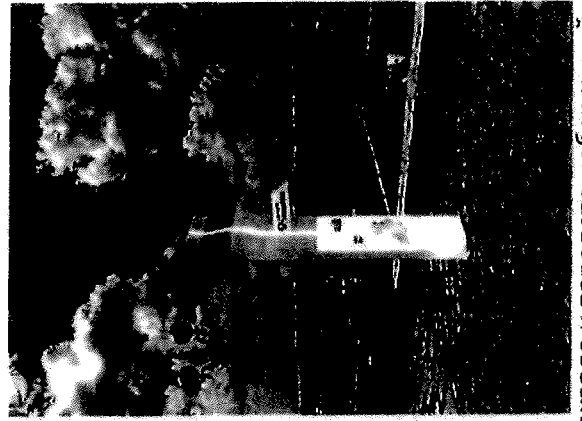
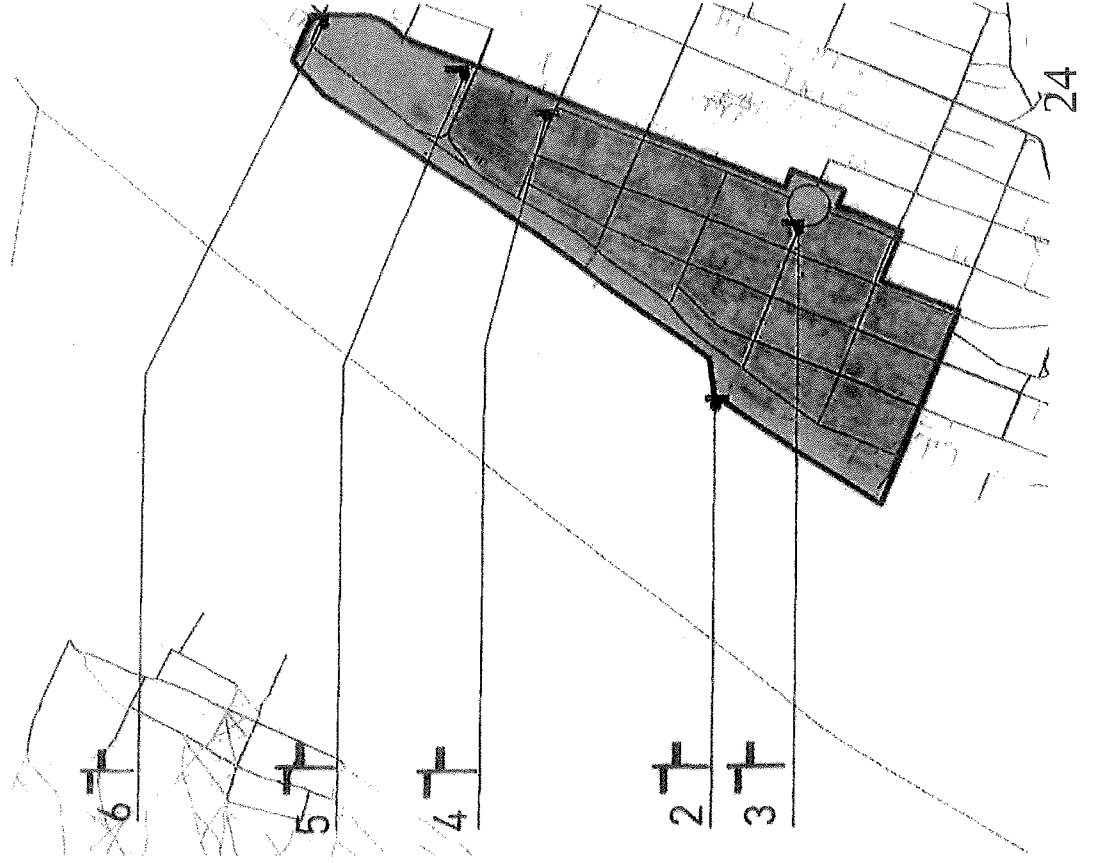
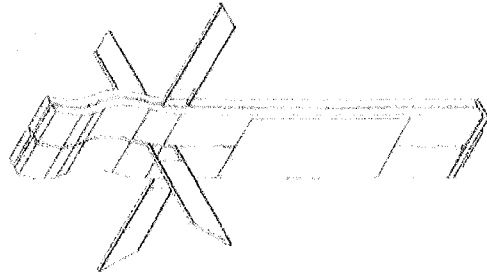

2 (с экраном) – около Речного вокзала у парашюта набережной

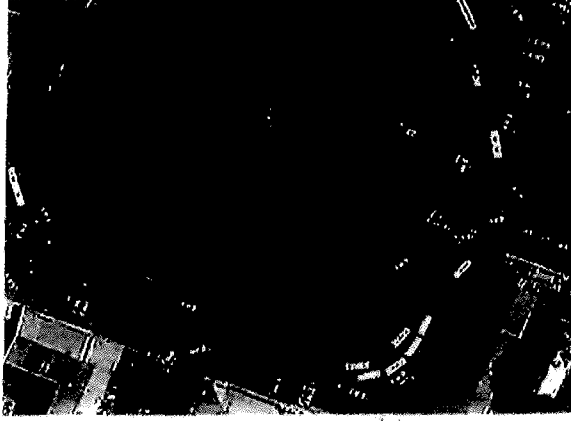

3(с экраном) – на площади Революции, на круге, на оси Венцека ближе к Волге, слева

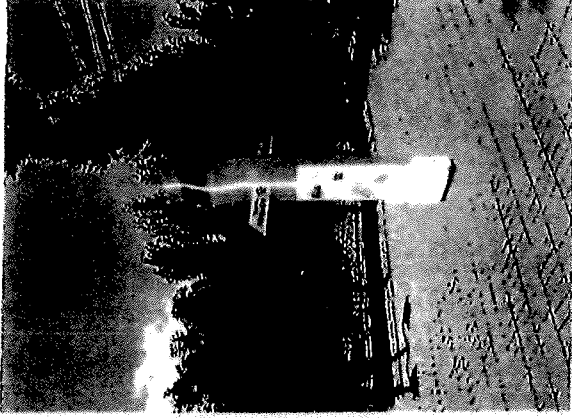

4 на пересечении улиц Льва Толстого /Куйбышева



5(с экраном) – У входа в Струковский сад

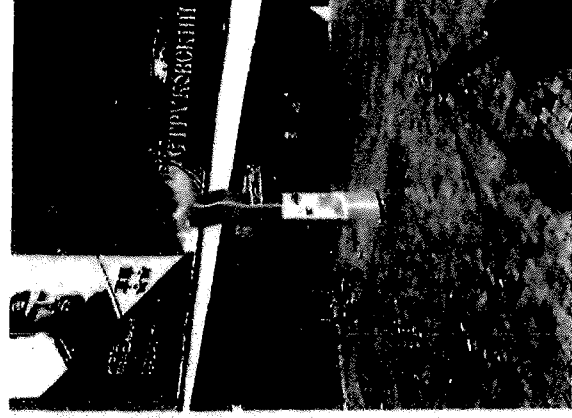

6 угол Вилоновская / Куйбышева у Струковского сада

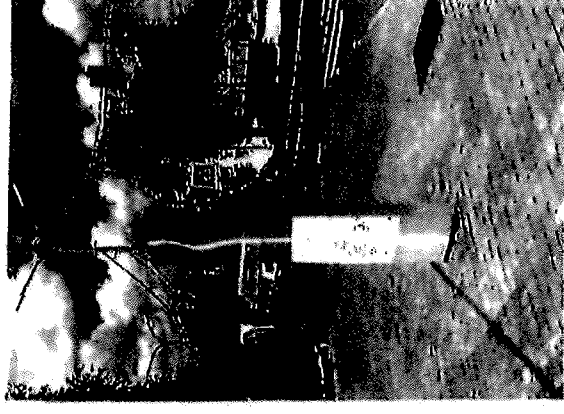

РАЗМЕЩЕНИЕ ВЕХ МЕСТА С КАРТАМИ В ГОРОДЕ МУЗЕЕ

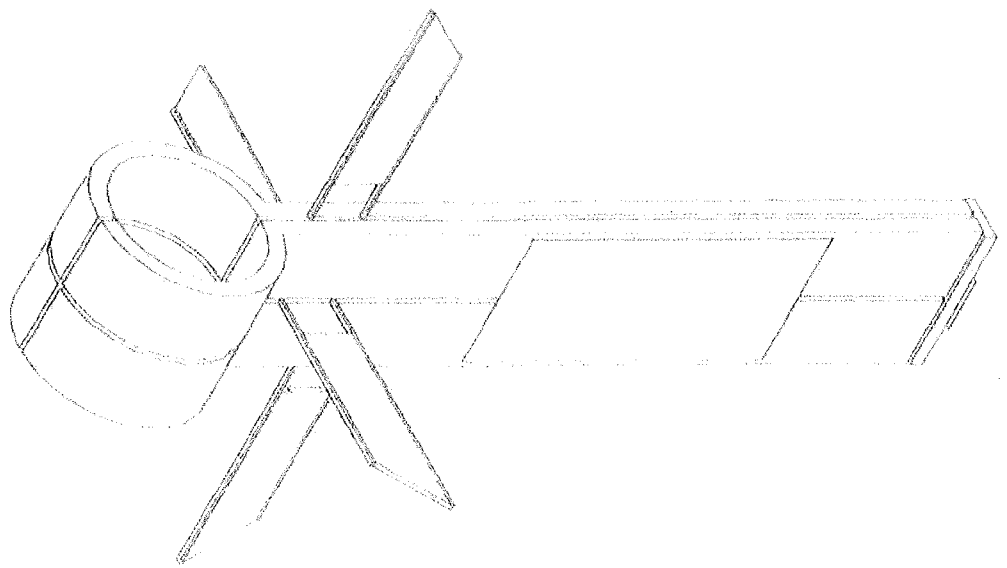

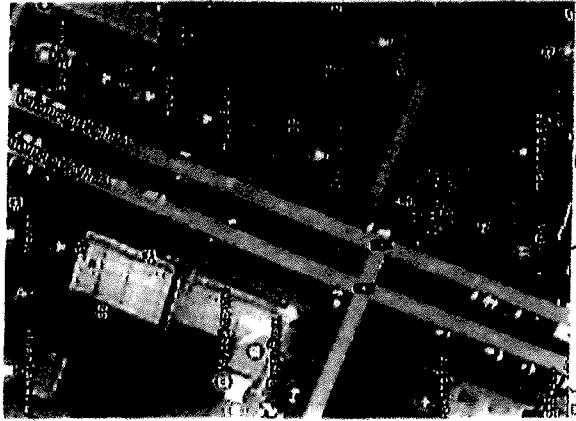

7 (с экраном) – на Ленинградской (пересечение с Куйбышева, за стелой)

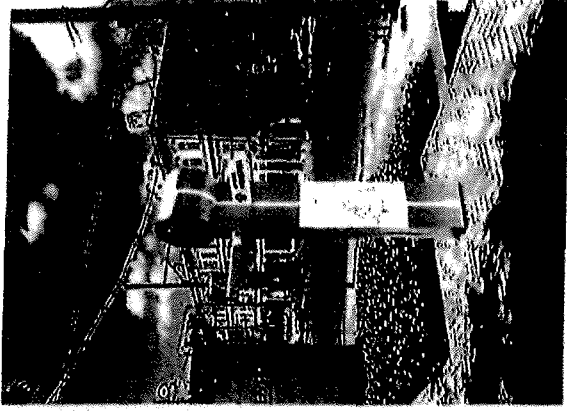
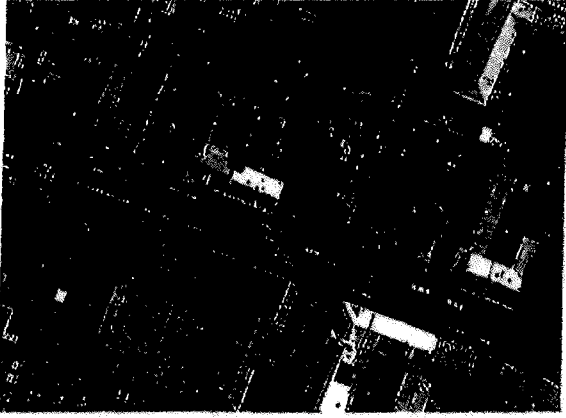
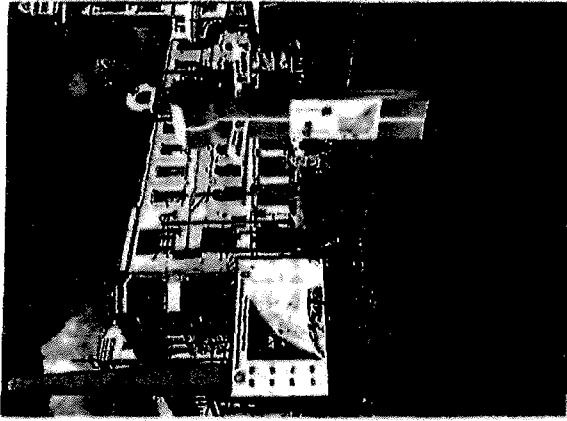

8 – на пересечении Куйбышева/Некрасовской в сквере «Три вяза»

РАЗМЕЩЕНИЕ ВЕХИ МЕСТА С КАРТАМИ В ГОРОДЕ ПЛОЩАДИ

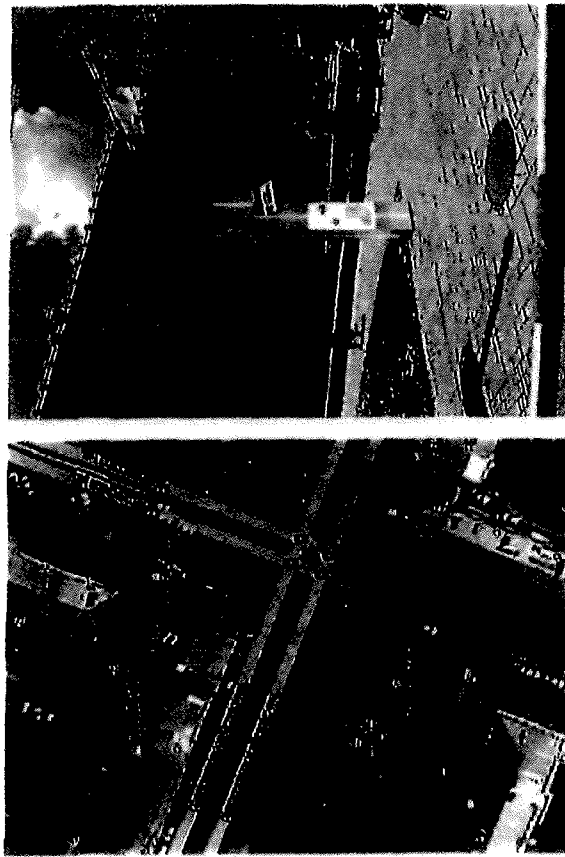
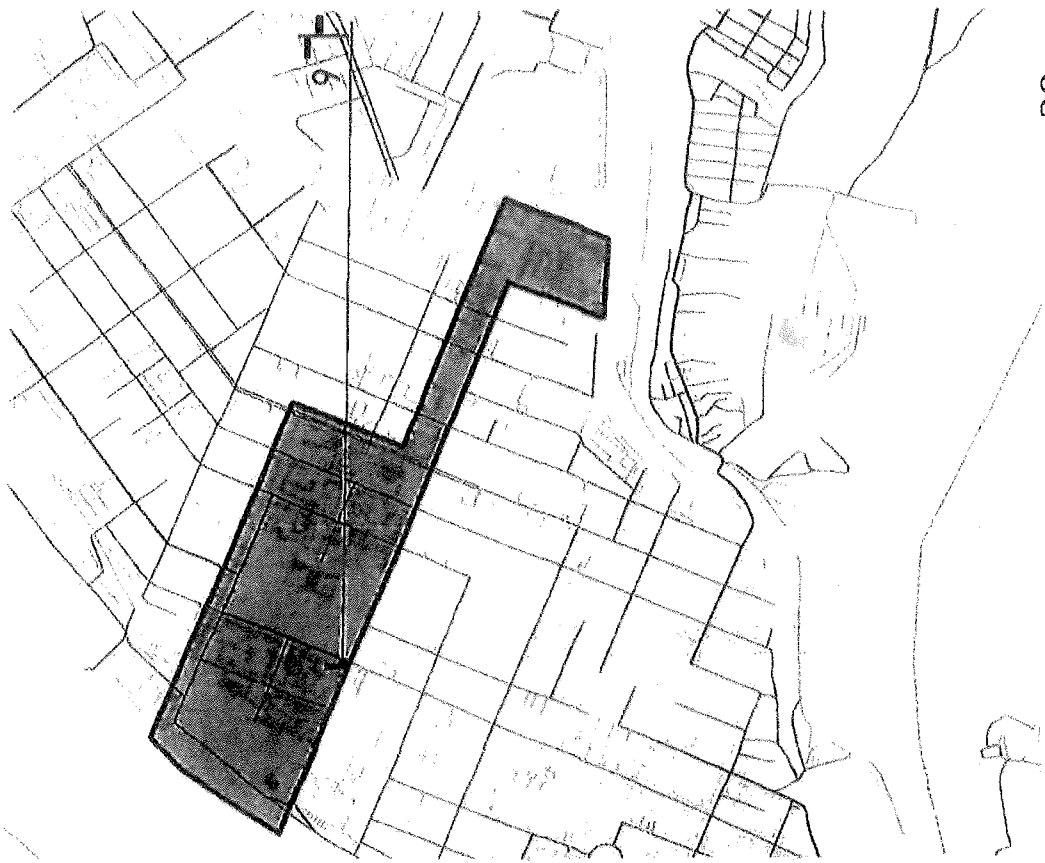
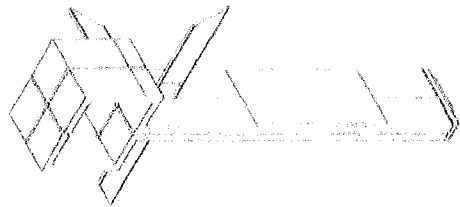

9 [с экраном] - Красноармейская/Чалевская, на углу, где фонтан

РАЗМЕЩЕНИЕ ВЕХИ МЕСТА С КАРТАМИ В ГОРОДЕ СЛАВЫ

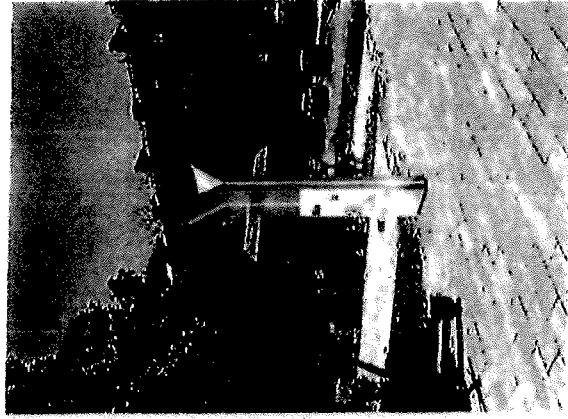
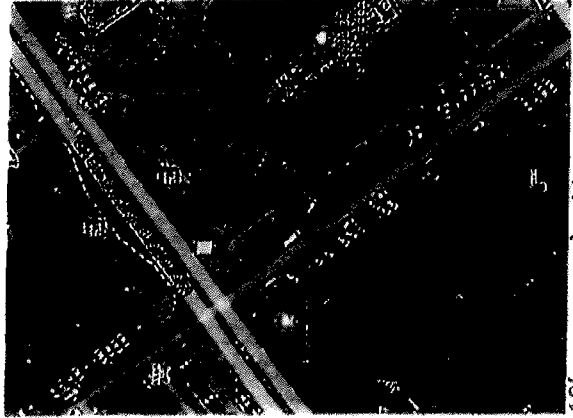
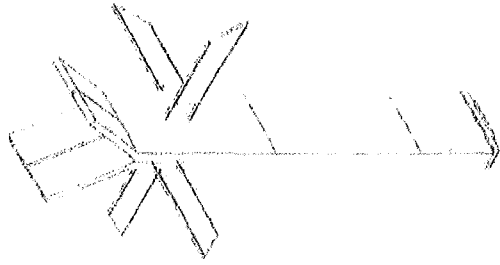

10[с экраном] – Молодогвардейская/Ярмарочная, на углу, где сквер

ВЕХИ МЕСТА С КАРТАМИ

3.2. Веха места с картой. Город Междуречья

Габаритные размеры: 200x600x3500(н)мм

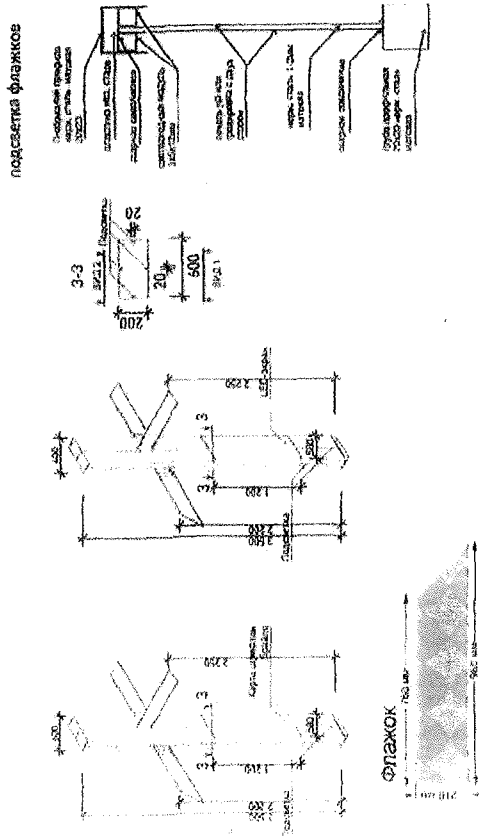

подсветка флажков

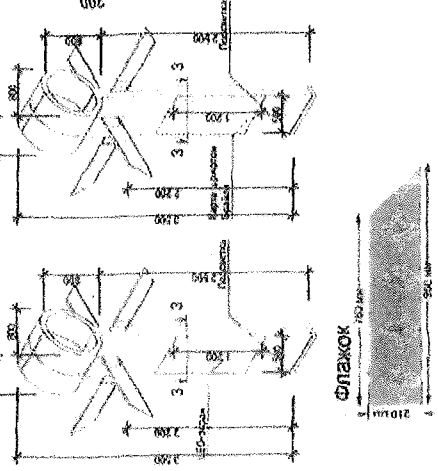
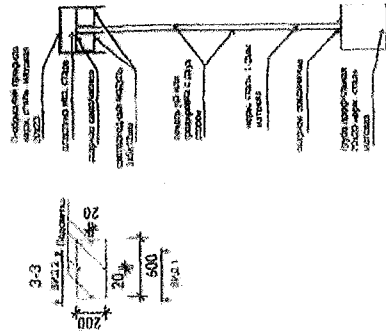

3.4. Веха места с картой. Город Славы

Габаритные размеры: 200x600x3500(н)мм

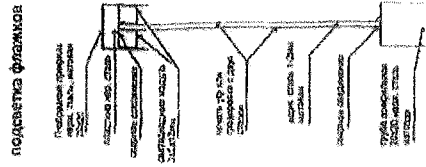

подсветка флажков

3.3. Веха места с картой. Город на склоне

Габаритные размеры: 200x600x3500(н)мм

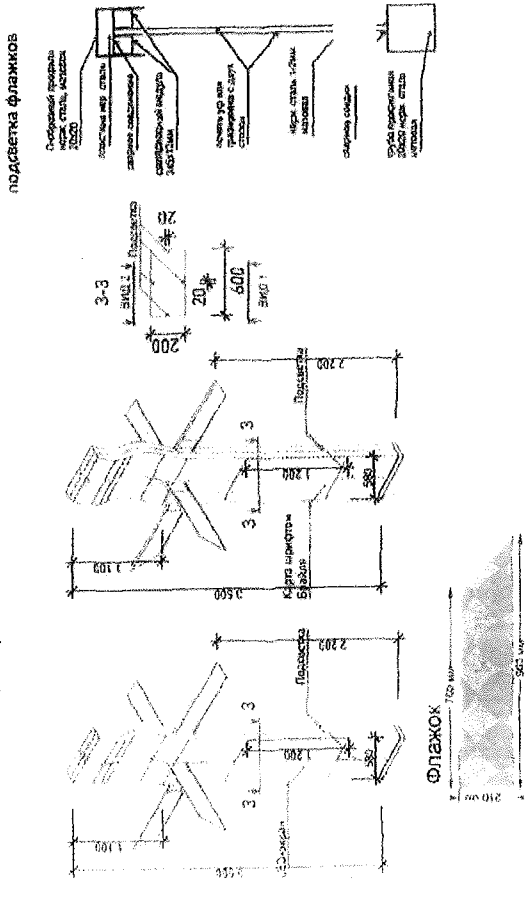

подсветка флажков

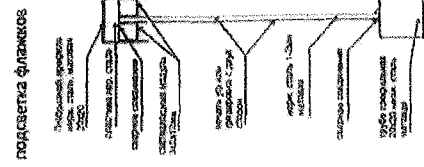
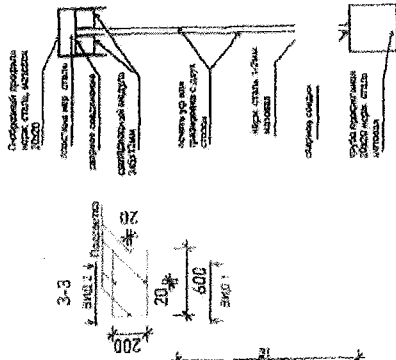

подсветка флажков

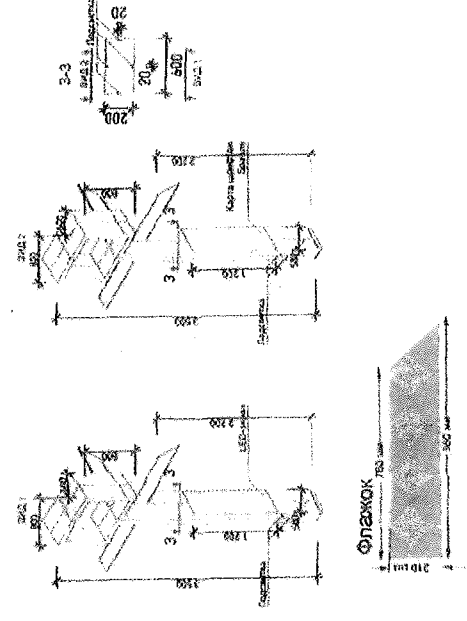

3.1. Веха места с картой. Город Площадь

Габаритные размеры: 200x600x3500(н)мм

АРЕАЛ ОБИТАНИЯ ШИШИГ-ЛЕТУНОВ

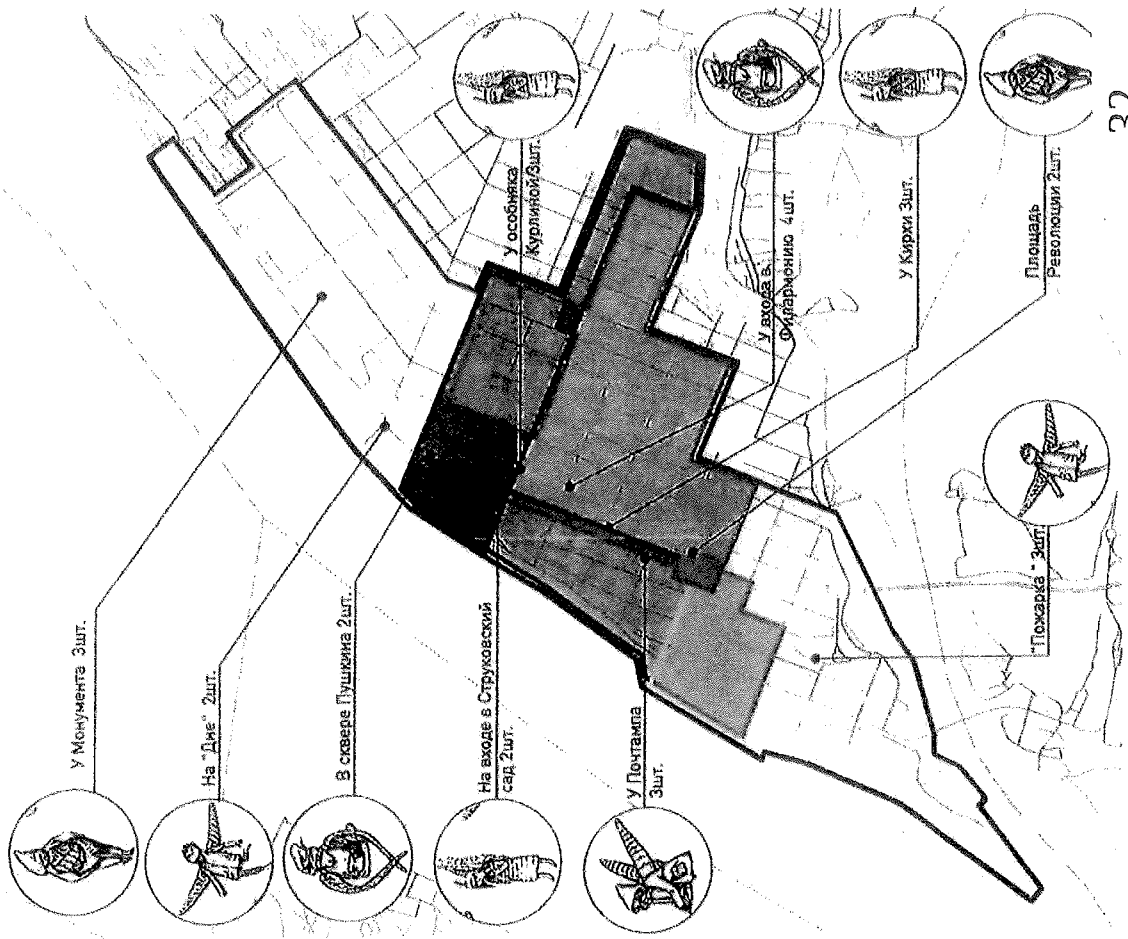

ШИ
ШИ
ГИ

ХЛЕБНАЯ ПЛОЩАДЬ.
Каланча

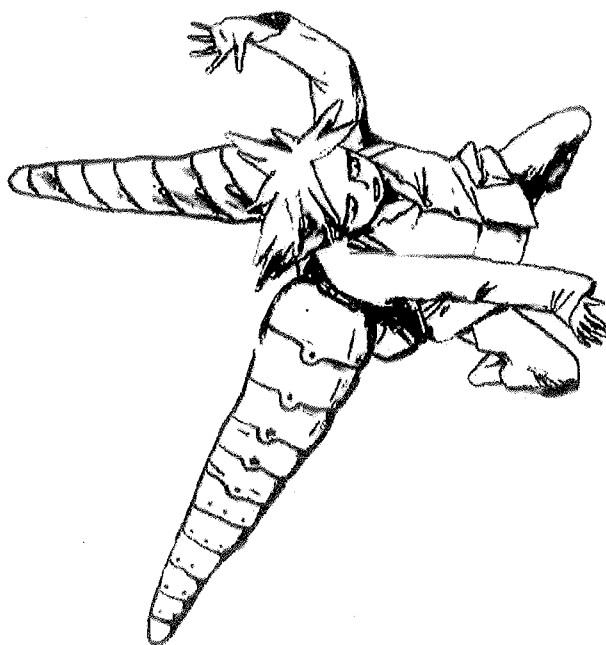
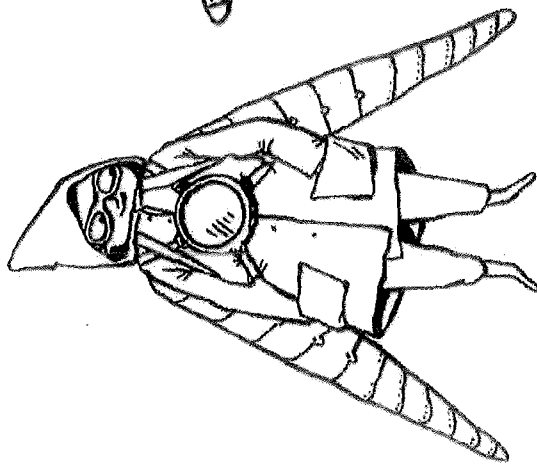

М П
М П
М П

ХЛЕБНАЯ ПЛОЩАДЬ.
Каланча

35



ШИ
ШИ
ГИ

С
В
Е
Т

ХЛЕБНАЯ ПЛОЩАДЬ.
Каланча

ШИ
ШИ
ШИ

ХЛЕБНАЯ ПЛОЩАДЬ.
Каланча

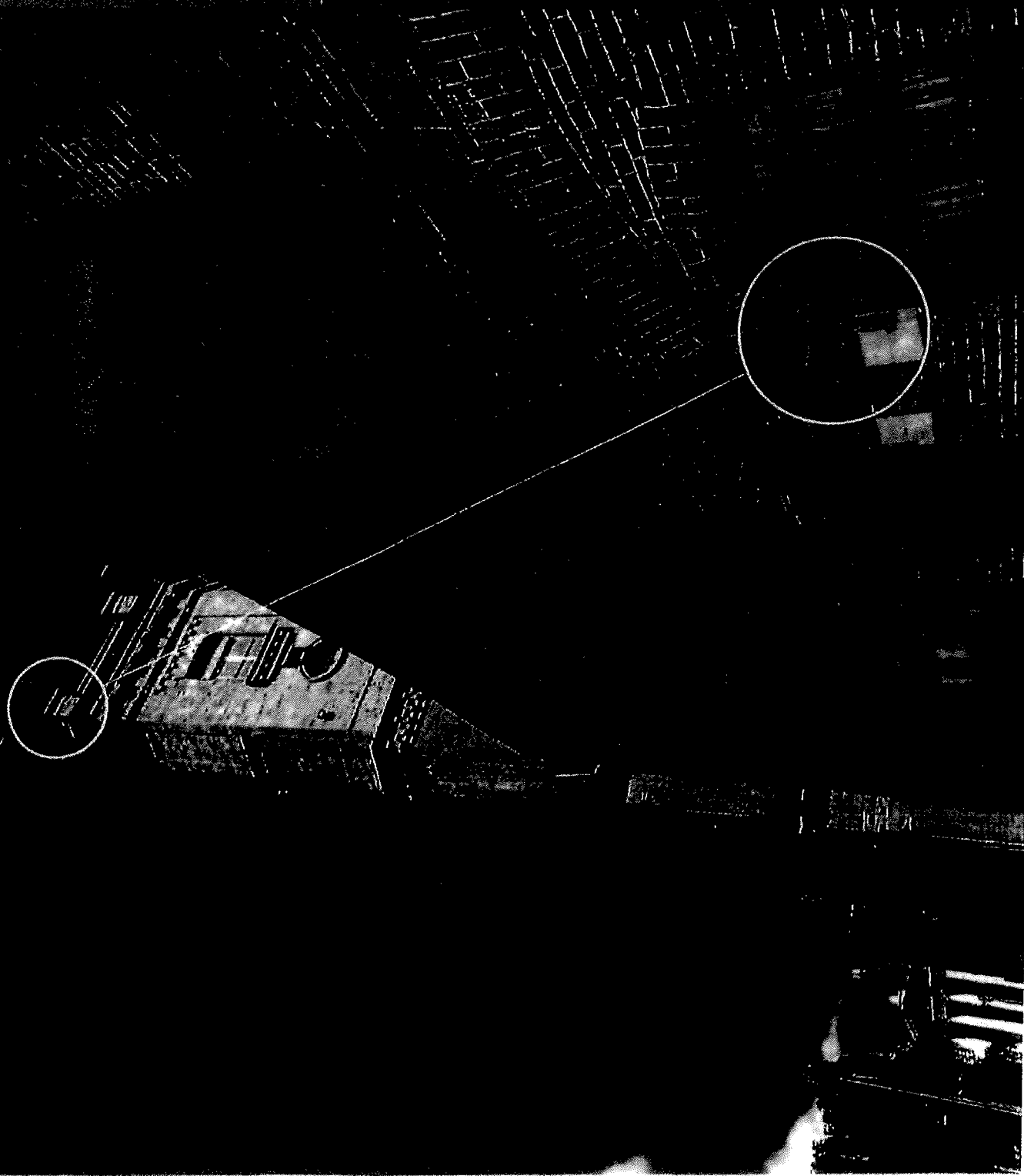

ШИ
ШИ
ГИ

ПЛОЩАДЬ РЕВОЛЮЦІЙ.
Ул. Венцека

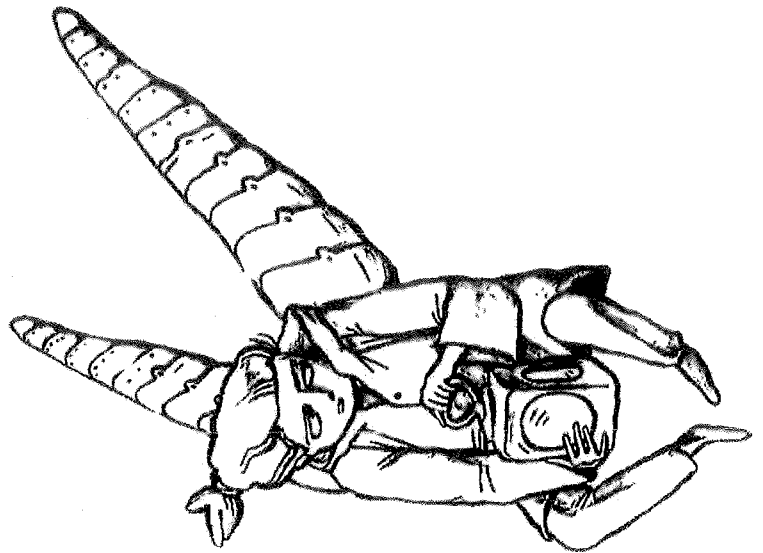
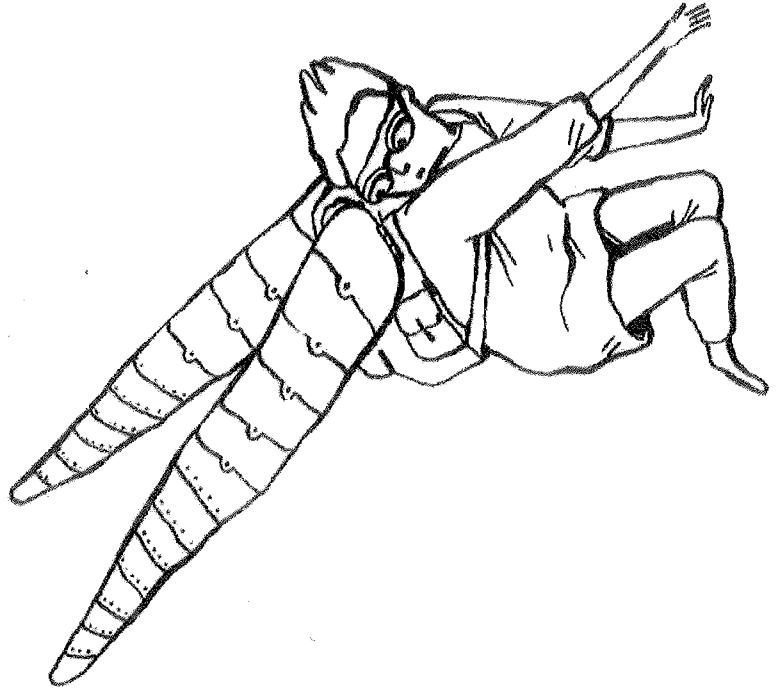

ШИ
ШИ
ШИ



ПЛОЩАДЬ
РЕВОЛЮЦИИ.
Ул. Венцека



ІНТЕР
ІНТЕР
ІНТЕР

ПЛОЩАДЬ
РЕВОЛЮЦІЙ.
Ул. Венцека

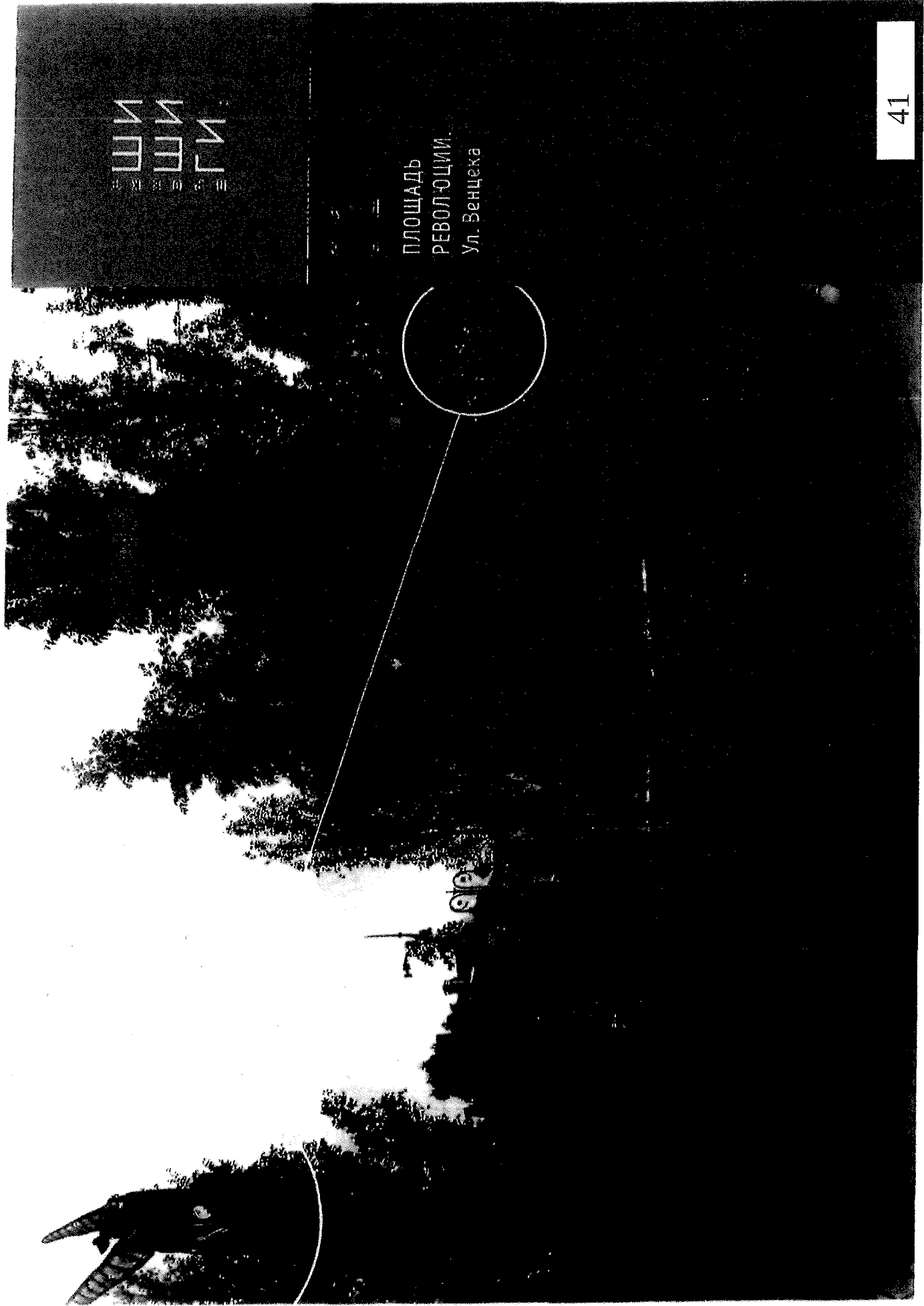

ШП
ШП
ШП
ШП
ШП

ПЛОЩАДЬ
РЕВОЛЮЦІЙ.
Ул. Венцека

ШИ
ШИ
ГИ



ПСЧТА.
Ул. Куйбышева, 82

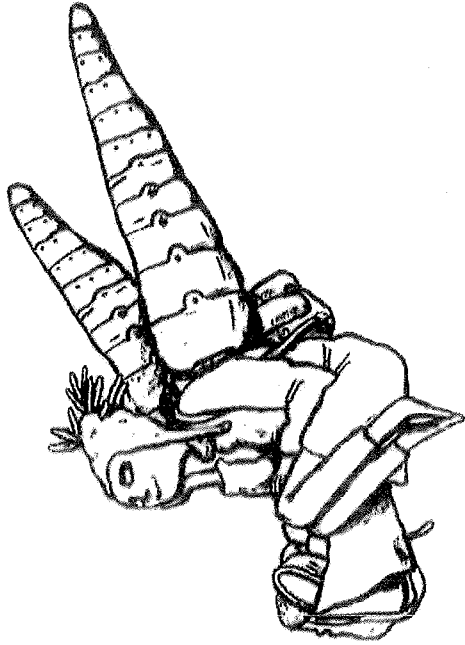
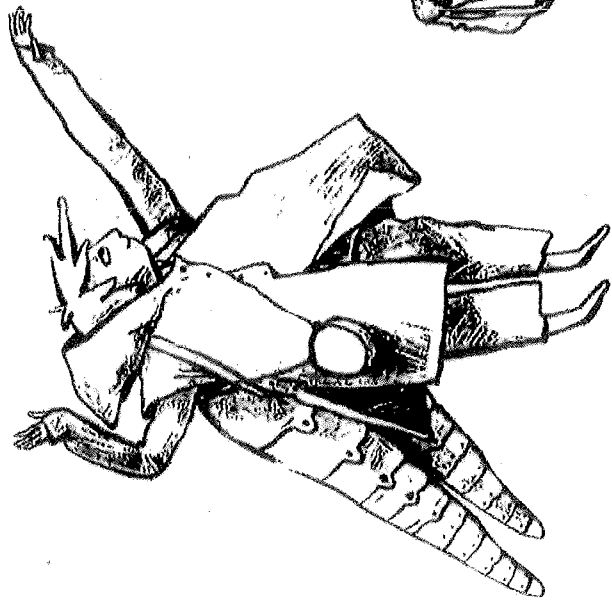

ШИ
ШИ
ФИ



ПОЧТА.
Ул. Куйбышева, 82



ПОЧТА РОССИИ

ШИ
ШИ
ГИ

КИРХА.
Ул. Куйбышева, 117

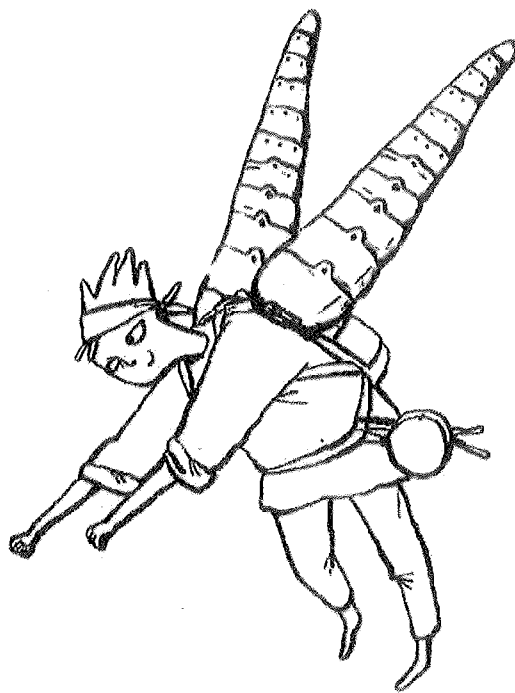
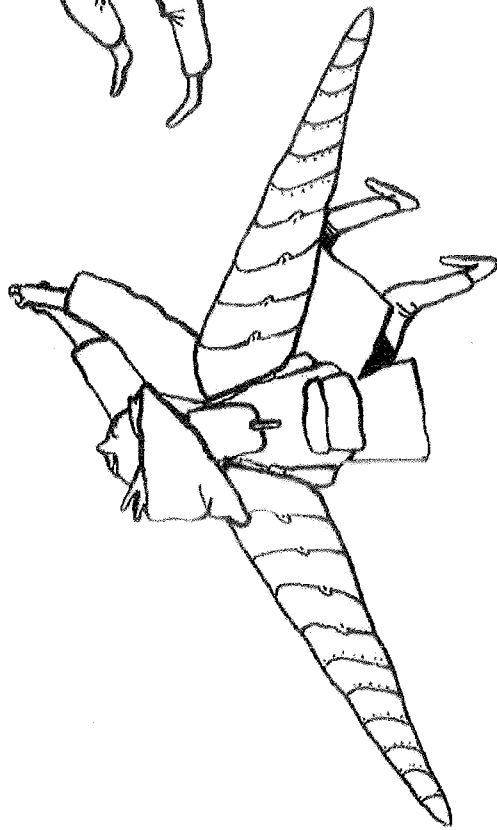

ШИ
ШИ
ГИ

КІРХА.
Ул. Куйбышева, 117

ШИ
ШИ
ГН,
И Р О К И

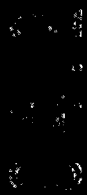

КИРХА.
Ул. Қуйбышева, 147

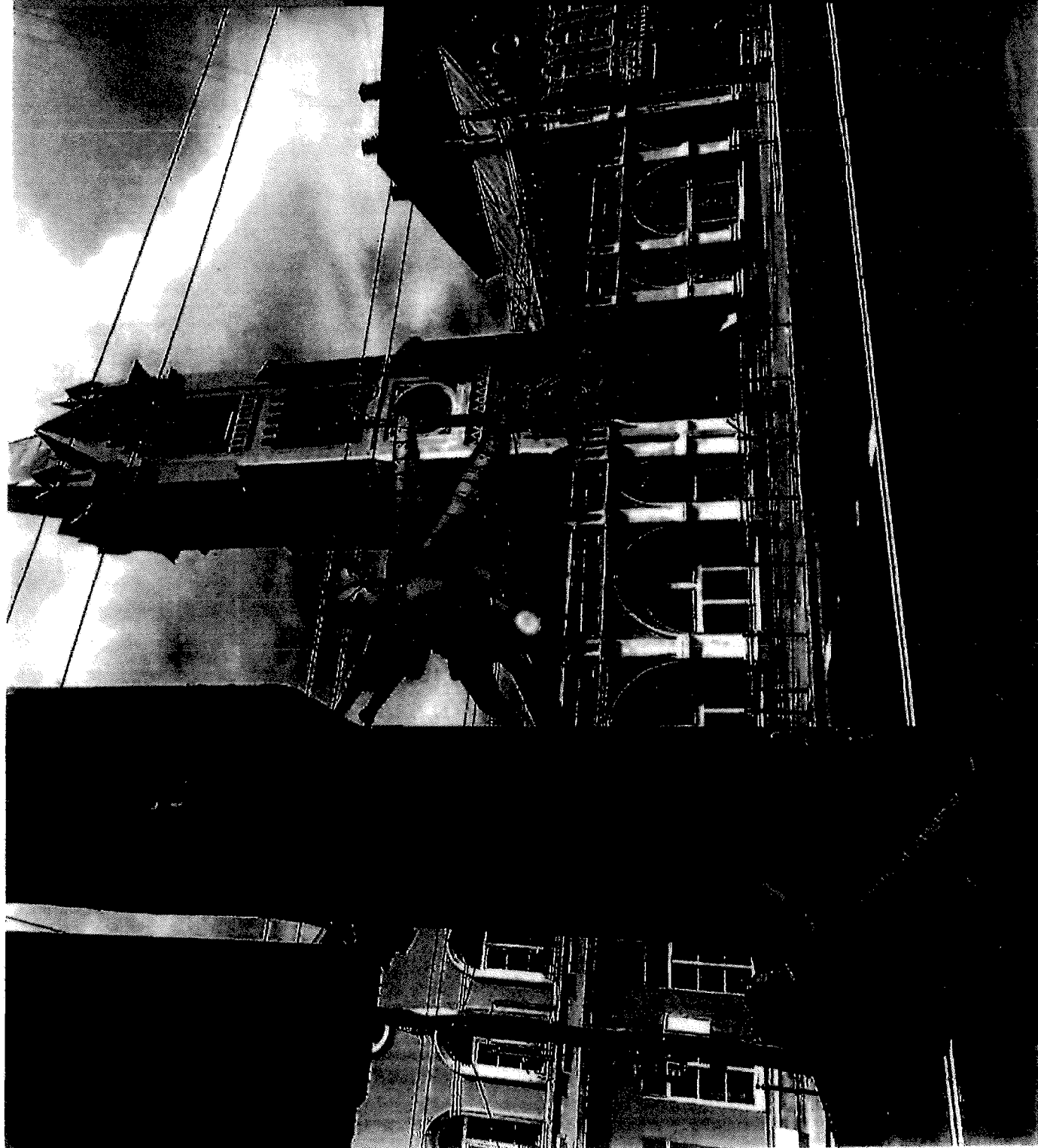

ШН
ШН
ГН

КМРХА.
Ул. Куйбышева, 117

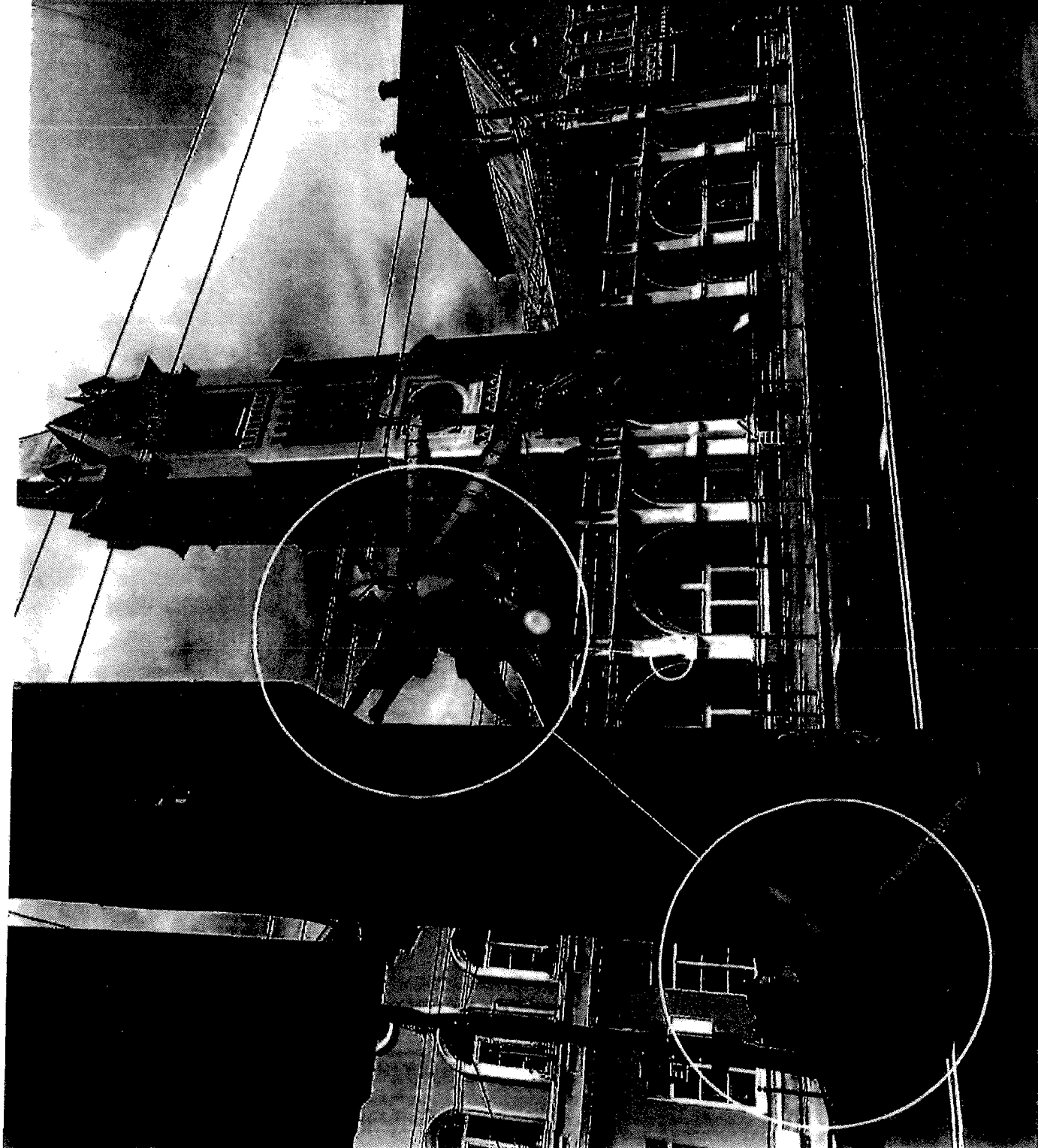

ШИ
ШИ
ШИ

ОИЛАРМОНИЯ,
Ул. Фрунзе, 141

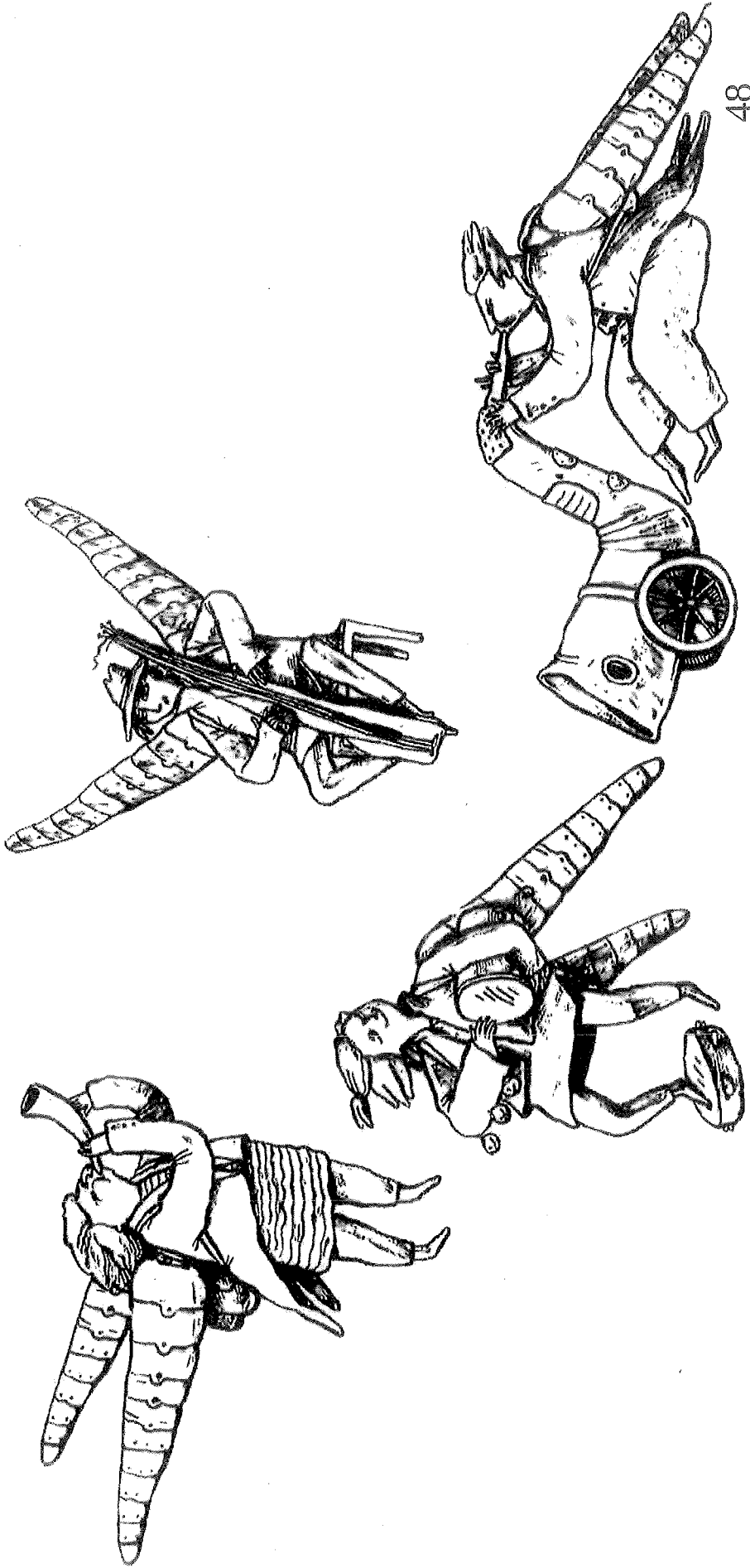

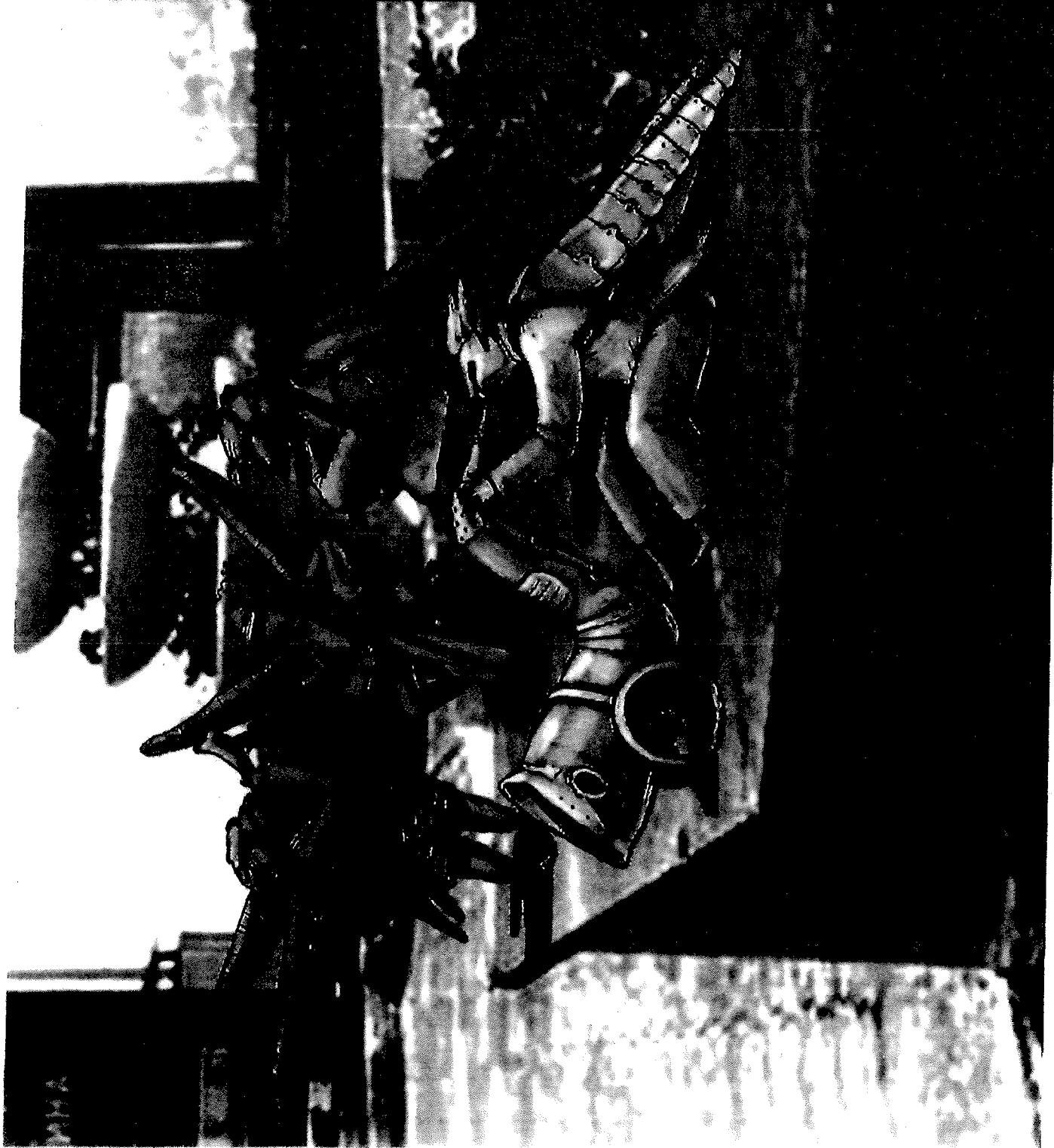

ШИ
ШИ
ШИ

05

ФИЛАРМОНИЯ,
Ул. Фрунзе, 141

ШИ
ШИ
ГИ
Е К Е О Е Д



ФИЛАРМОНИЯ.
Ул. Фрунзе, 141

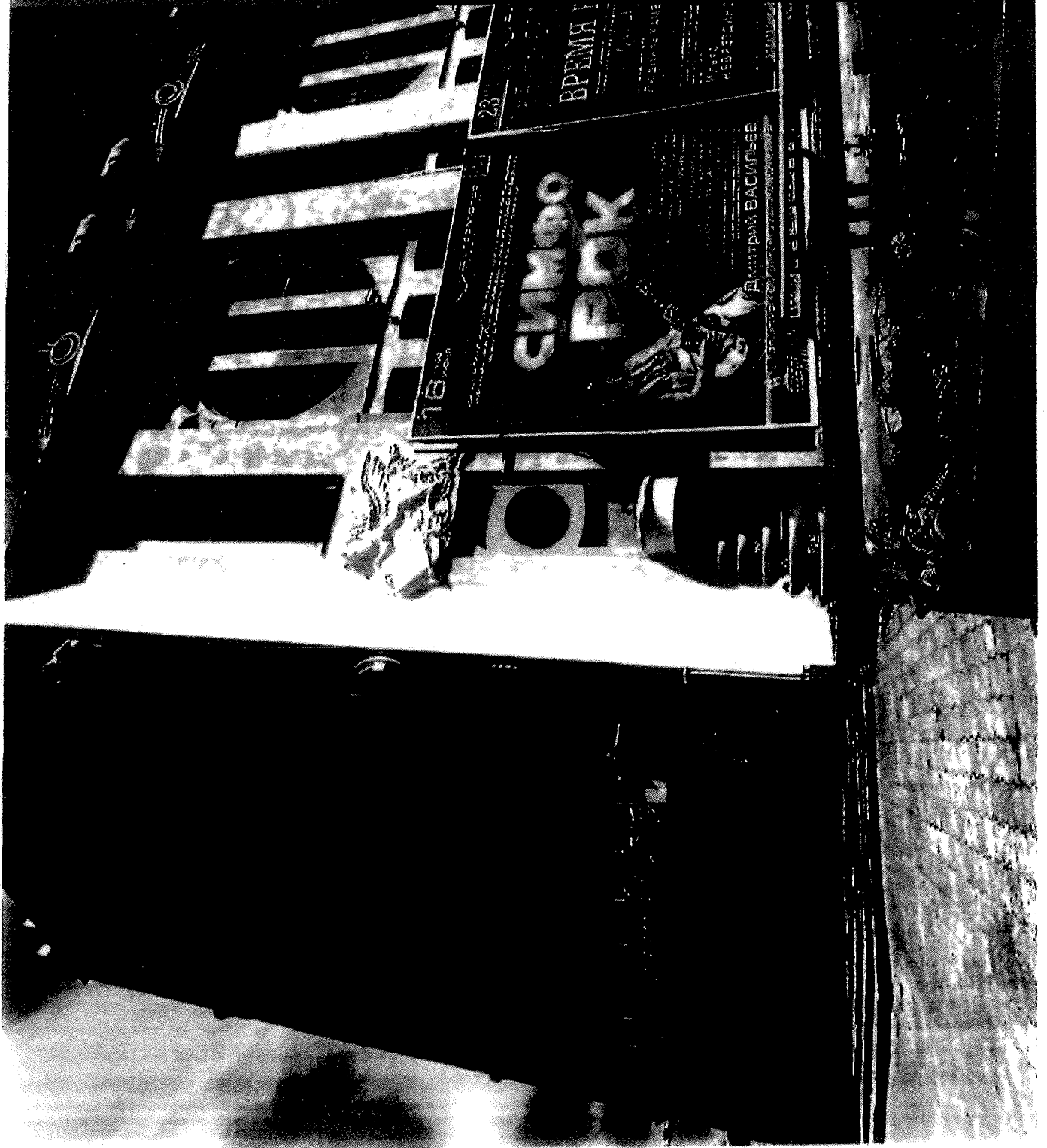

ШИ
ШИ
ГИ



МУЗЕЙ МОДЕРНА.
Ул. Фрунзе, 159

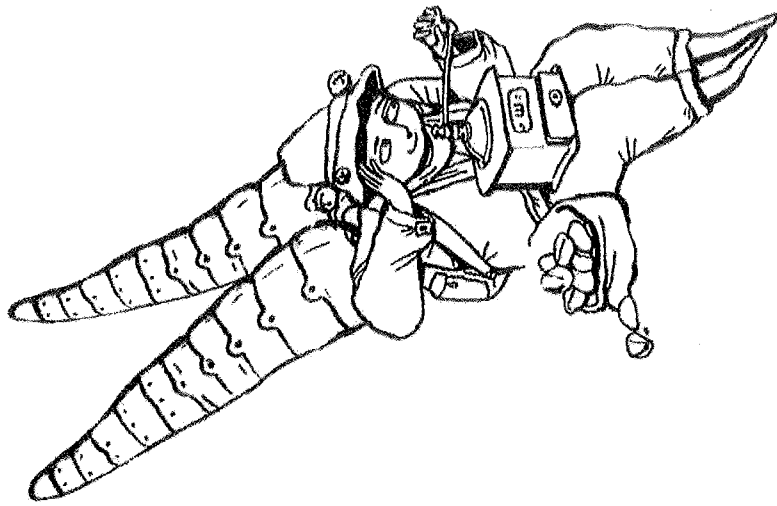
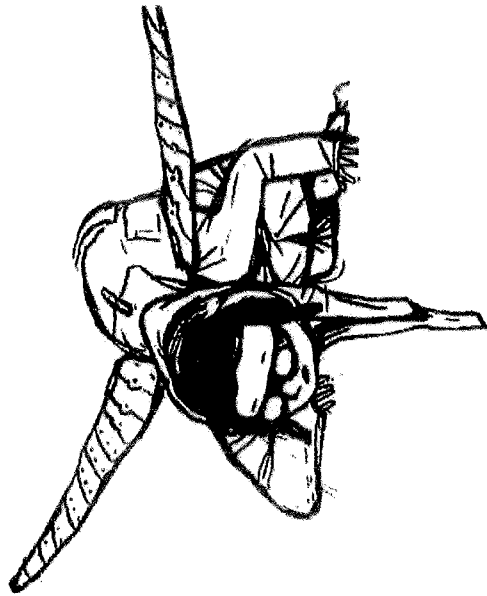

ШИ
ШИ
ШИ
— — —
— — —
— — —

МУЗЕЙ МОДЕРНА.
Ул. Фрунзе, 159

ШИ
ШИ
ГМ

МУЗЕЙ МОДЕРНА.
Ул. Фрунзе, 139

ШИ
ШИ
ШИ

МУЗЕЙ МОДЕРНА.
Ул. Орунзе, 159

ШИ
ШИ
ГИ

СТРУЖОВСКИЙ САД.
Ул. Куйбышева

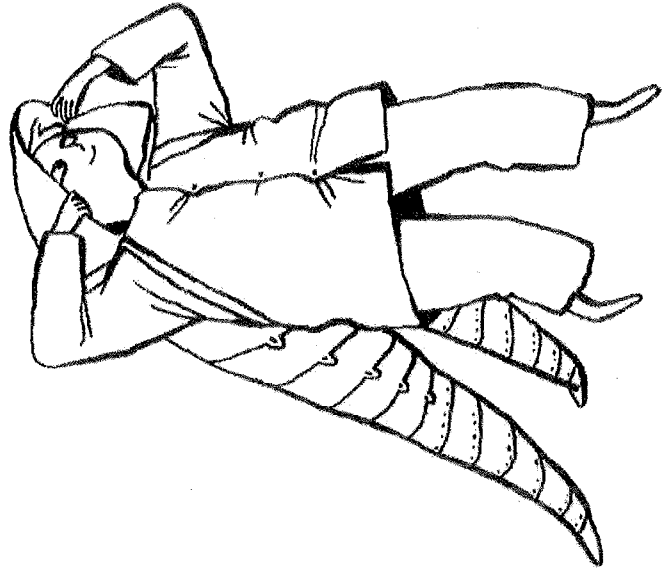
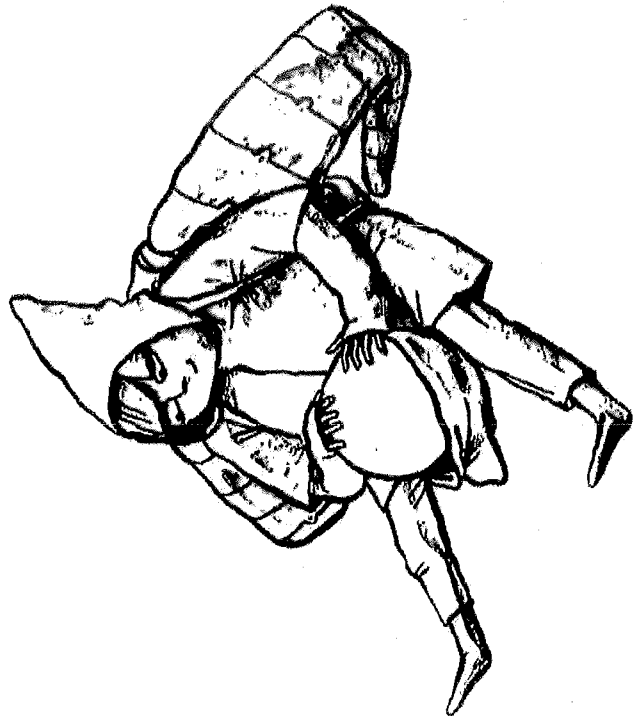

ШИ
ШИ
ГИ



СТРУКОВСКИЙ САД.
Ул. Куйбышева

ШИ
ШП
СИ

СТРУКОВСКИЙ САД.
Ул. Куйбышева

ШИ
ШИ
ГИ



ПУШКИНСКИЙ
СКВЕР

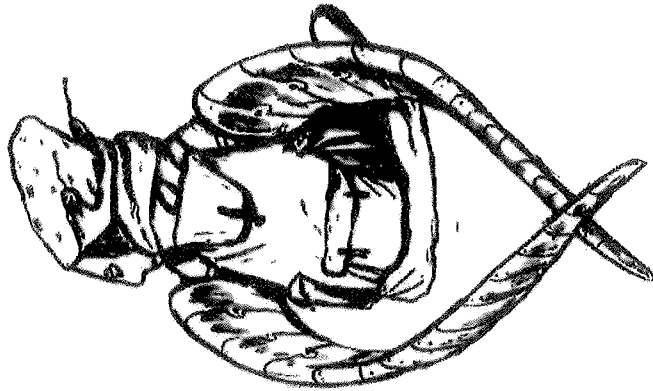
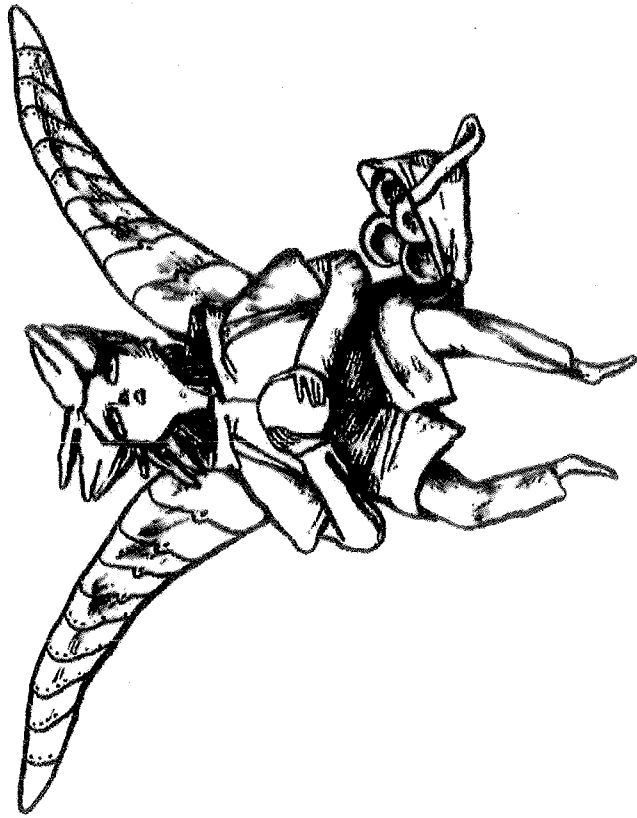

ШИ
ШИ
ШИ

РУШКИНСКИЙ
СКВЕР

ИП
ИП
ИП

ИП
ИП
ИП

ИП
ИП

ЯУШКИНСКИЙ
СКВЕР

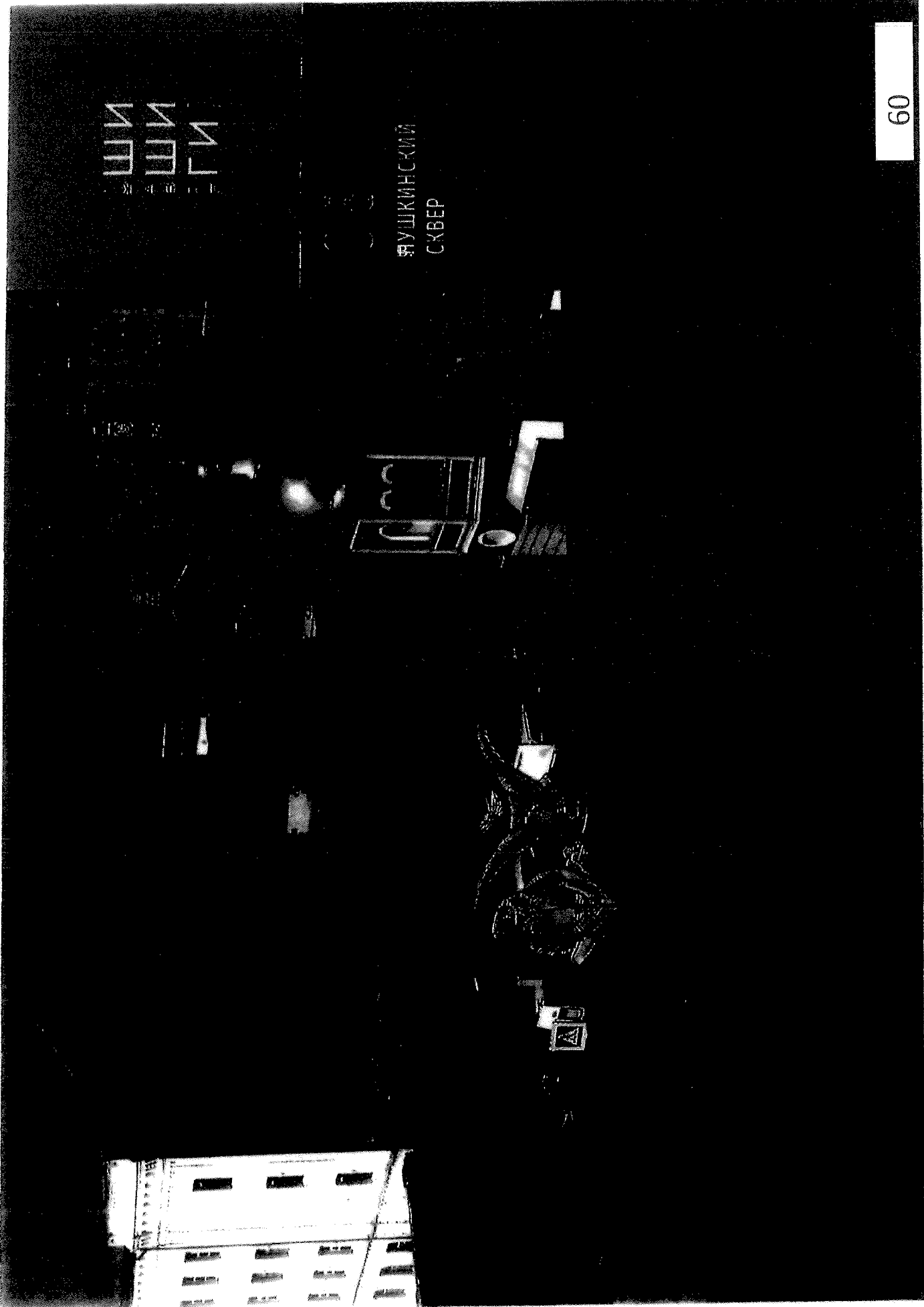

ИИ
ИИ
ИИ



ПИБЗАВОД.
Ворота

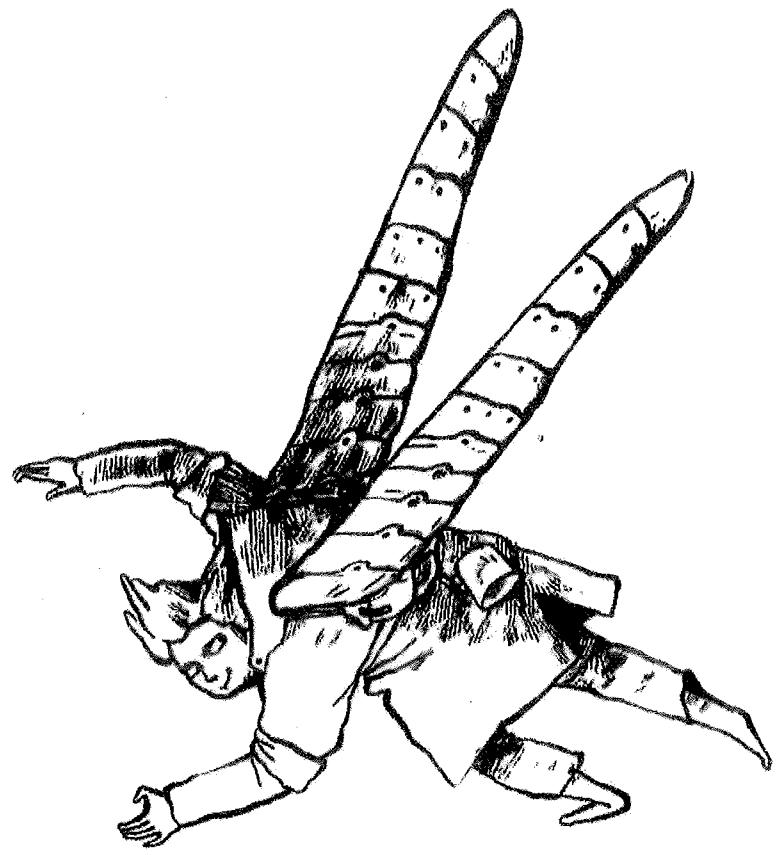
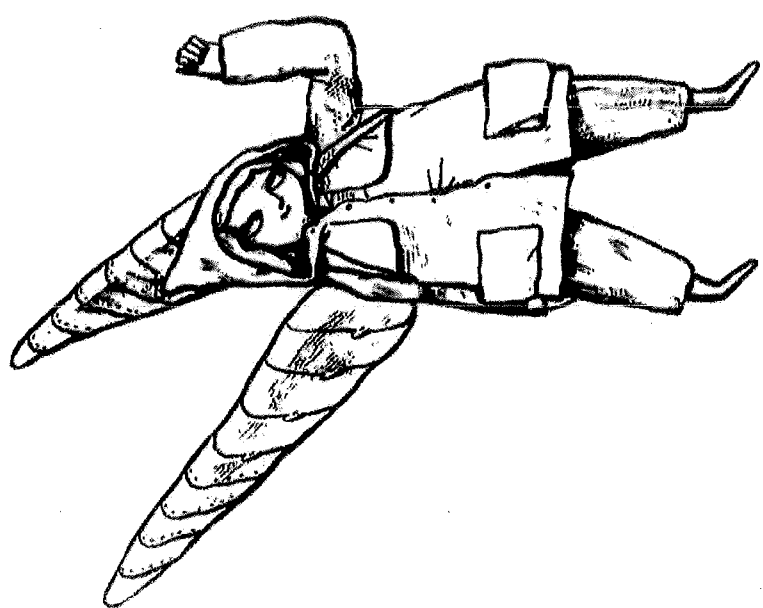

П. П. О. Е. К. И.
ШП ШП ШП

ПИБЗАВОД.
Ворота

ШИ
ШИ
ГИ

ПЛОЩАДЬ
СЛАВЫ

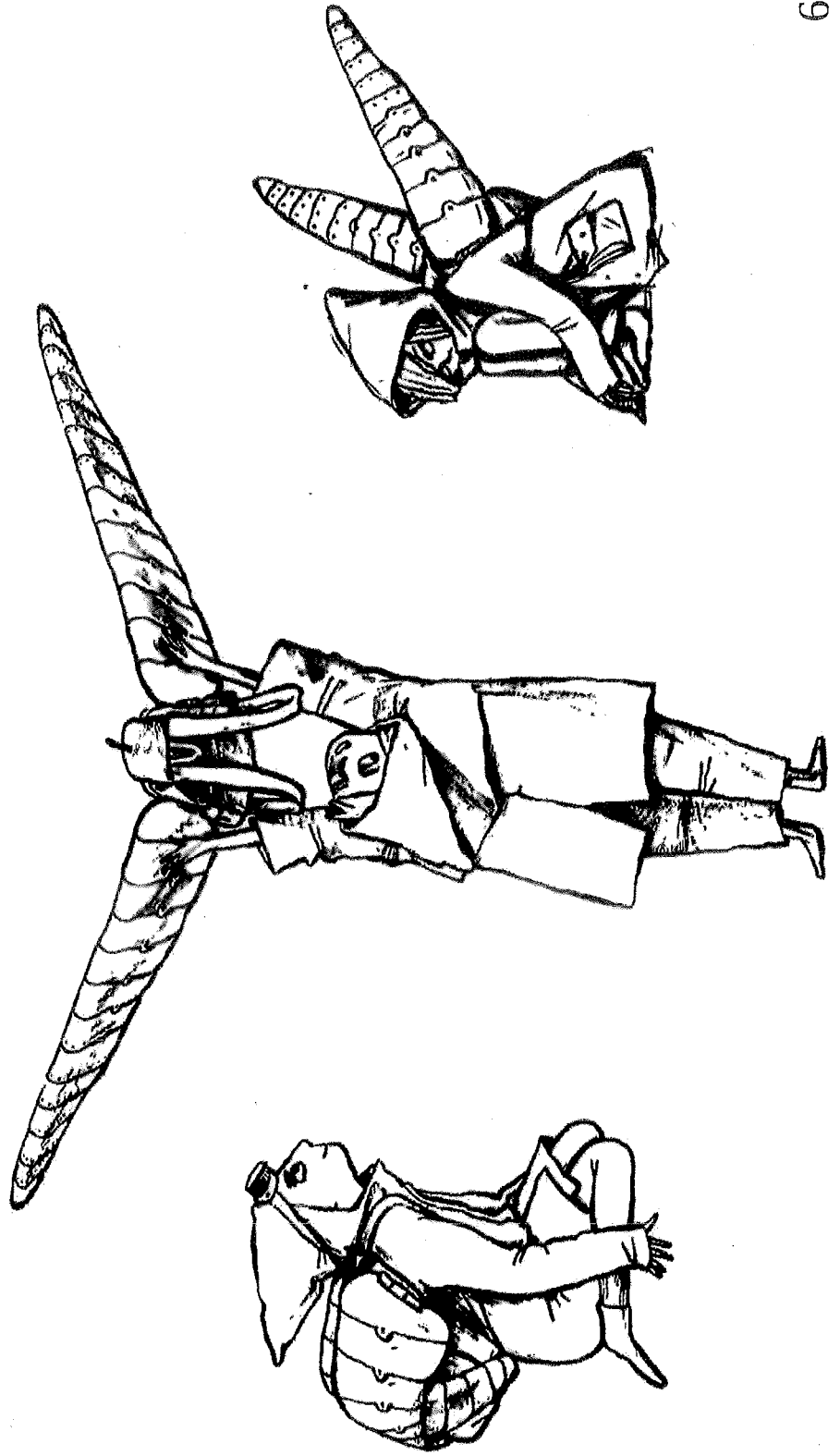

ШИ
ШИ
ШИ

ПЛОЩАДЬ
СЛАВЫ



ШИ
ШИ
ШИ

ПЛОЩАДЬ
СЛАВЫ

СИТУАЦИОННЫЙ ПЛАН
расположения
ярмарочного комплекса

ГРАНИЦЫ
ПРОЕКТИРОВАНИЯ



МЕСТОПОЛОЖЕНИЕ В ГОРОДЕ



**КОНЦЕПЦИЯ
ЯРМАРОЧНОГО
КОМПЛЕКСА**

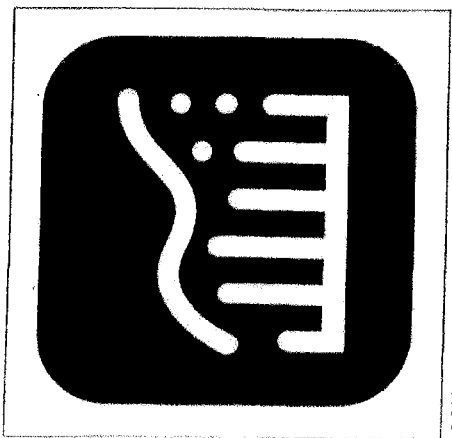

**СИМВОЛ ГОРОДА НА
СКЛОНЕ**

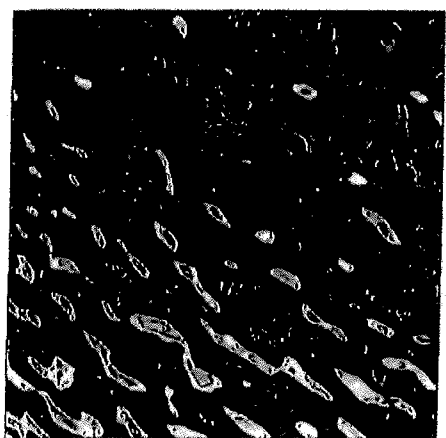

**ТЕКСТУРА- ОБЪЁМНАЯ
НЕРЖАВЕЮЩАЯ СТАЛЬ С
ЭФФЕКТОМ ВОЛНЫ**



СХЕМА ФУНКЦИОНАЛЬНОГО ЗОНИРОВАНИЯ

ПАВИЛЬОН ТИП 2,
ГАЛЕРЕЙНЫЙ (ТОРЦЕВОЙ)

ПАВИЛЬОН ТИП 2,
ГАЛЕРЕЙНЫЙ

ПАВИЛЬОН ТИП 3, ТОРЦЕВОЙ
ДЛЯ ПОСЕТИТЕЛЕЙ, ЛЕВЫЙ

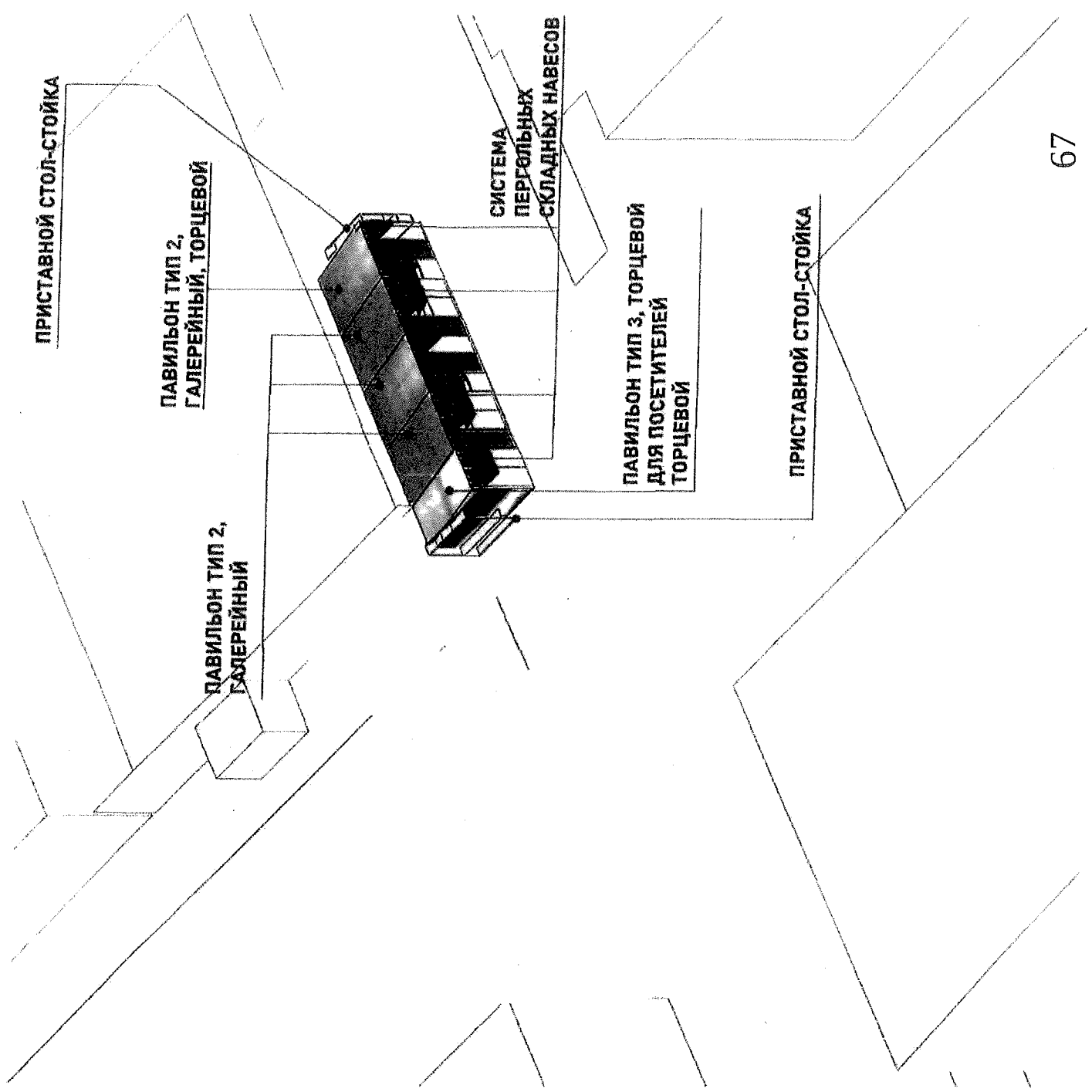
ПАВИЛЬОН ТИП 2,
ГАЛЕРЕЙНЫЙ (ТОРЦЕВОЙ)

ПРИСТАВНОЙ СТОЛ-
СТОЙКА

ПЛОЩАДЬ ДЛЯ
ЯРМАРОЧНЫХ
МЕРОПРИЯТИЙ

ЗОНЫ ОТДЫХА



СХЕМА ГЕНПЛАНА



СХЕМА БЛОКИРОВКИ ПАВИЛЬОНОВ

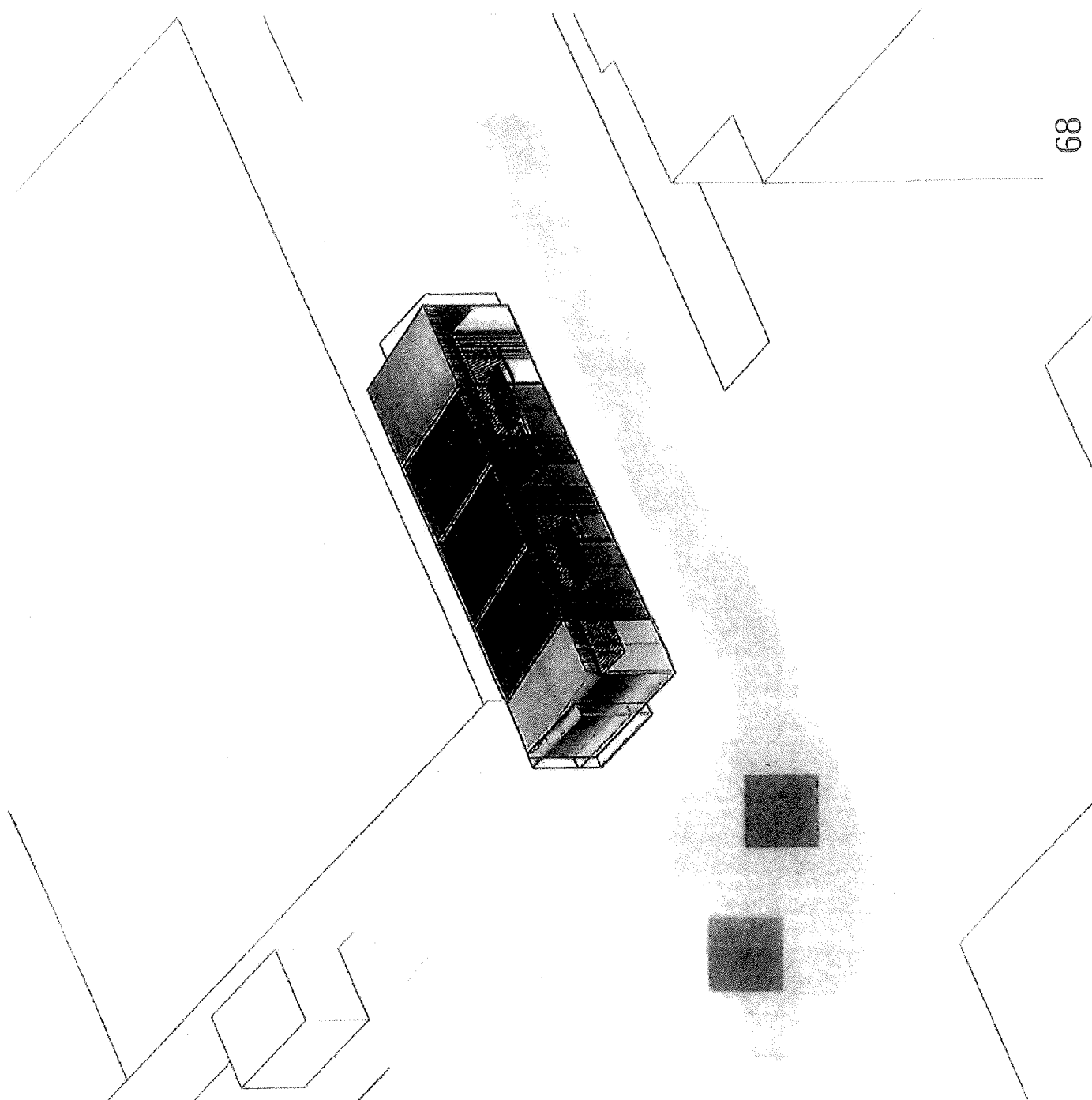

ПРИСТАВНОЙ СТОЛ-
СТОЙКА - 2 ШТ.

ПАВИЛЬОН ТИП 3,
ТОРЦЕВОЙ ДЛЯ
ПОСЕТИТЕЛЕ, ЛЕВЫЙ - 1 ШТ.

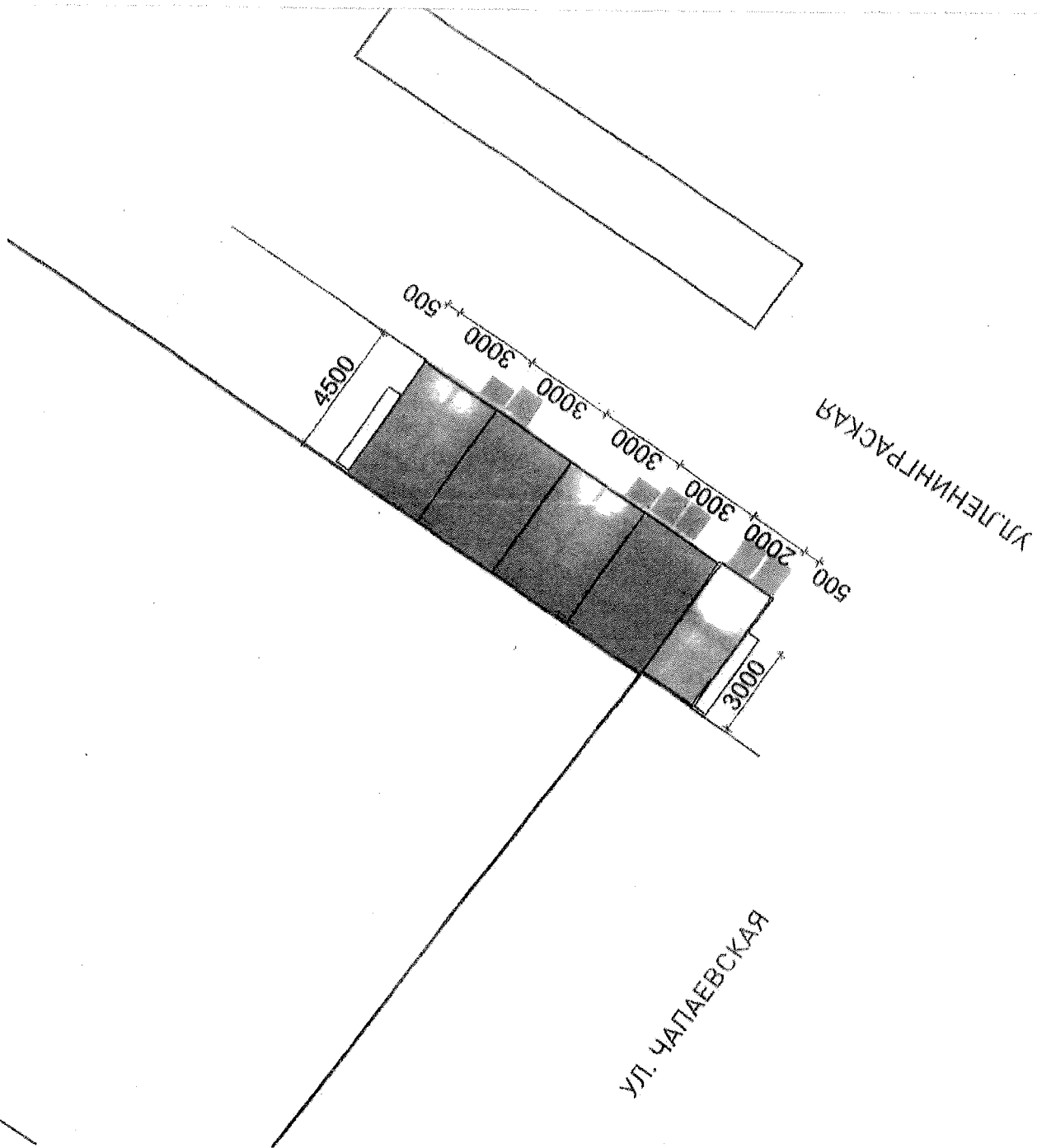
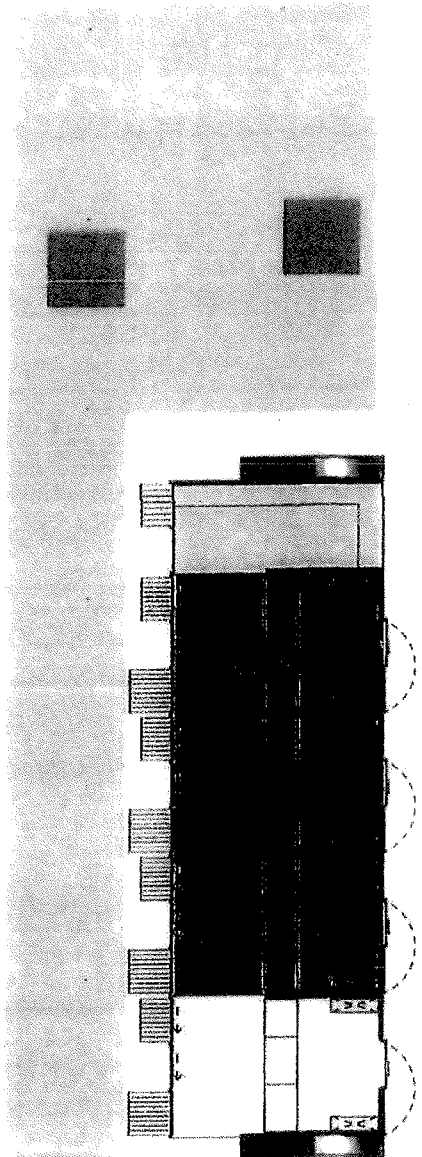
ПАВИЛЬОН ТИП 2,
ГАЛЕРЕЙНЫЙ (ТОРЦЕВОЙ) - 1 ШТ.

ПАВИЛЬОН ТИП 2,
ГАЛЕРЕЙНЫЙ - 3 ШТ.

зоны ОТДЫХА

ПЛОЩАДЬ ДЛЯ
ЯРМАРОЧНЫХ
МЕРОПРИЯТИЙ

**ГОРОД НА
СКЛОНЕ.
ЯРМАРОЧНЫЙ
ПАВИЛЬОН ТИП 3
ТОРЦЕВОЙ, ДЛЯ
ПОСЕТИТЕЛЕЙ.
ЛЕВЫЙ.
АКСОНОМЕТРИЯ**

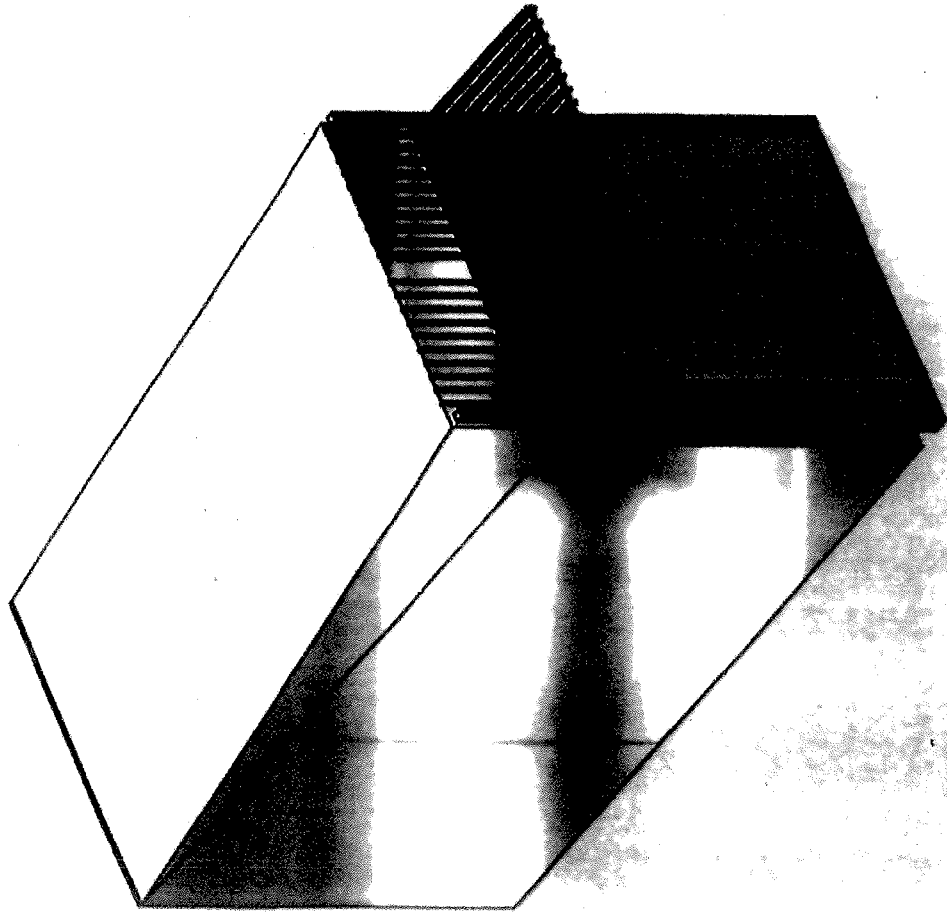

**ГОРОД НА СКЛОНЕ.
ЯРМАРОЧНЫЙ
ПАВИЛЬОН ТИП 2
ГАЛЕРЕЙНЫЙ.
АКСОНОМЕТРИЯ**

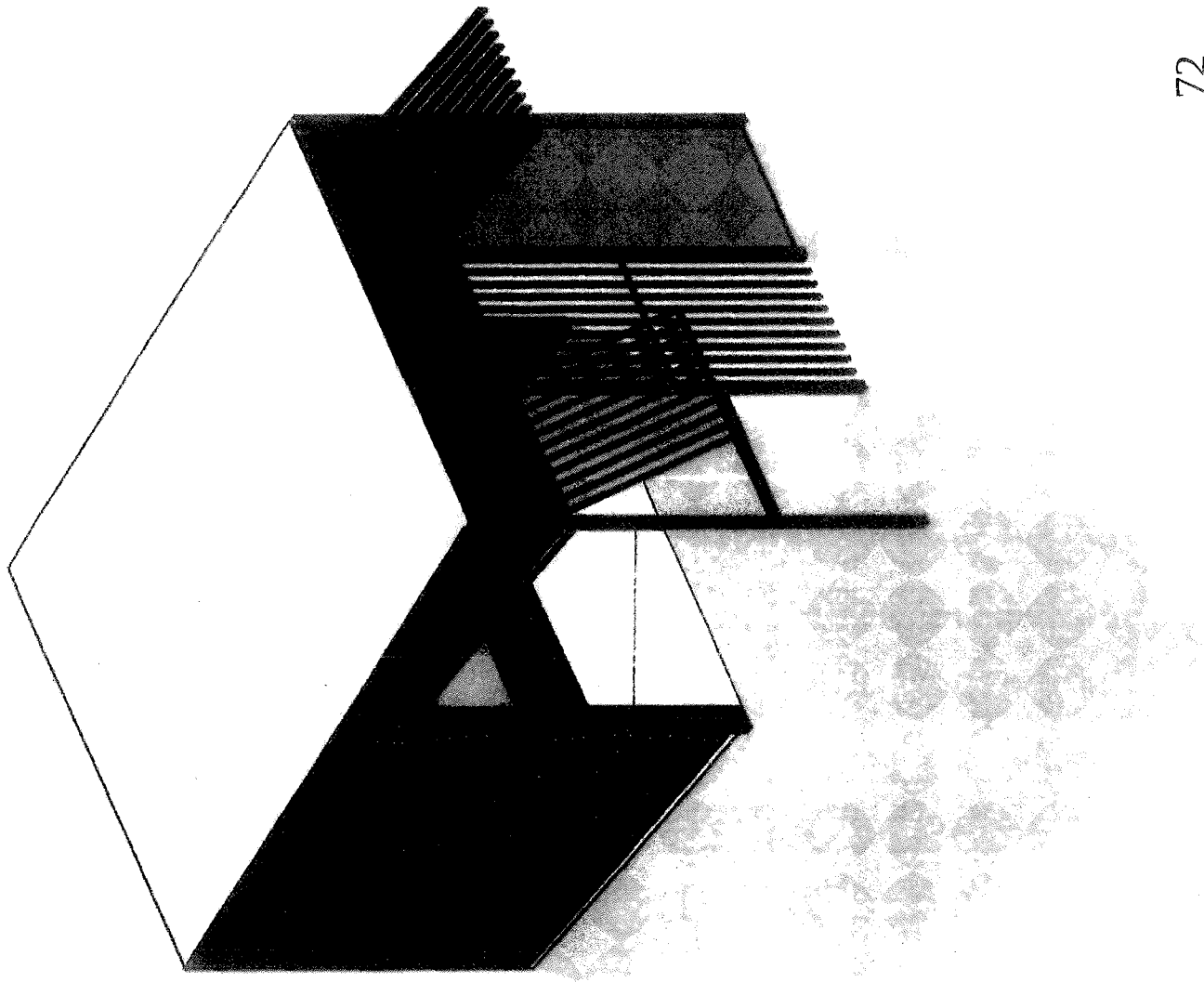

**ГОРОД НА СКЛОНЕ.
ЯРМАРОЧНЫЙ
ПАВИЛЬОН ТИП 2
ГАЛЕРЕЙНЫЙ,
ТОРЦЕВОЙ.
АКСОНОМЕТРИЯ**

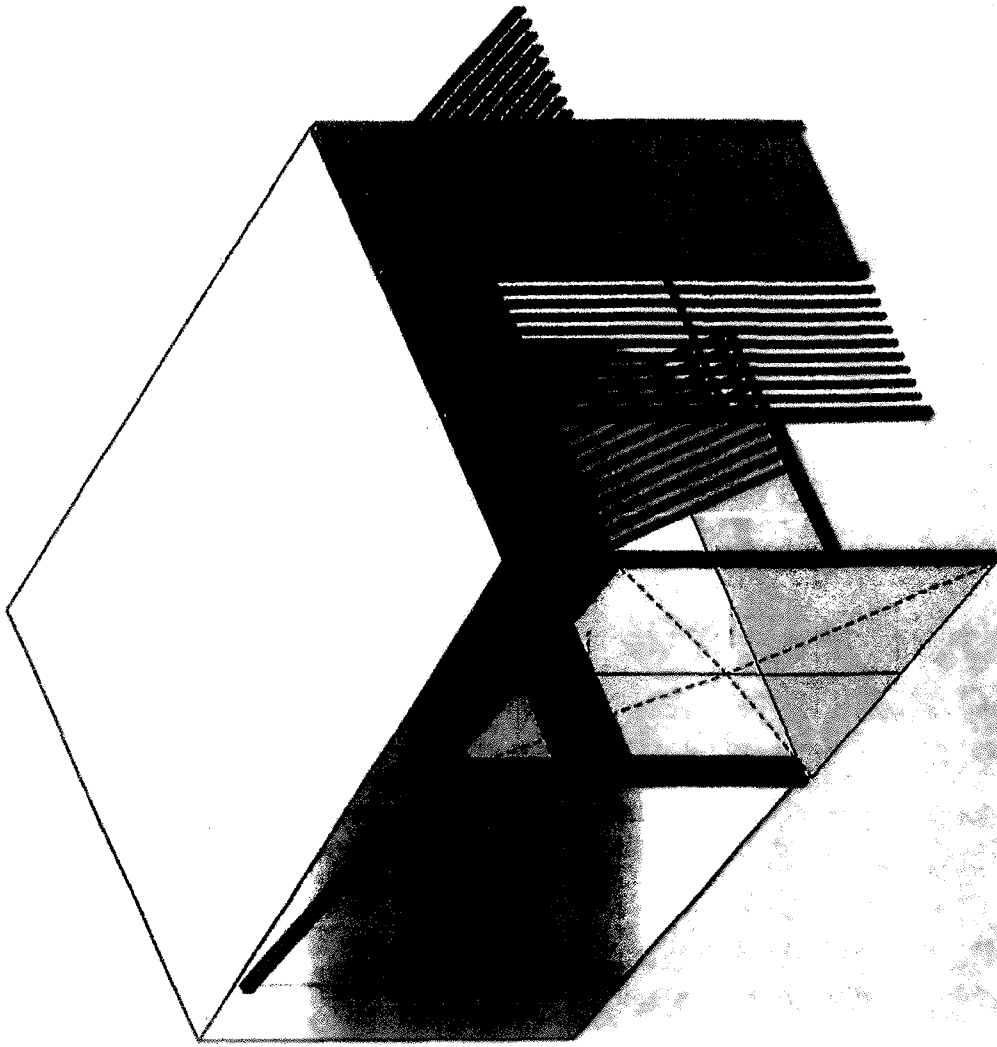

**ГОРОД НА СКЛОНЕ.
ПРИСТАВНОЙ СТОЛ-
СТОЙКА.
АКСОНОМЕТРИЯ**

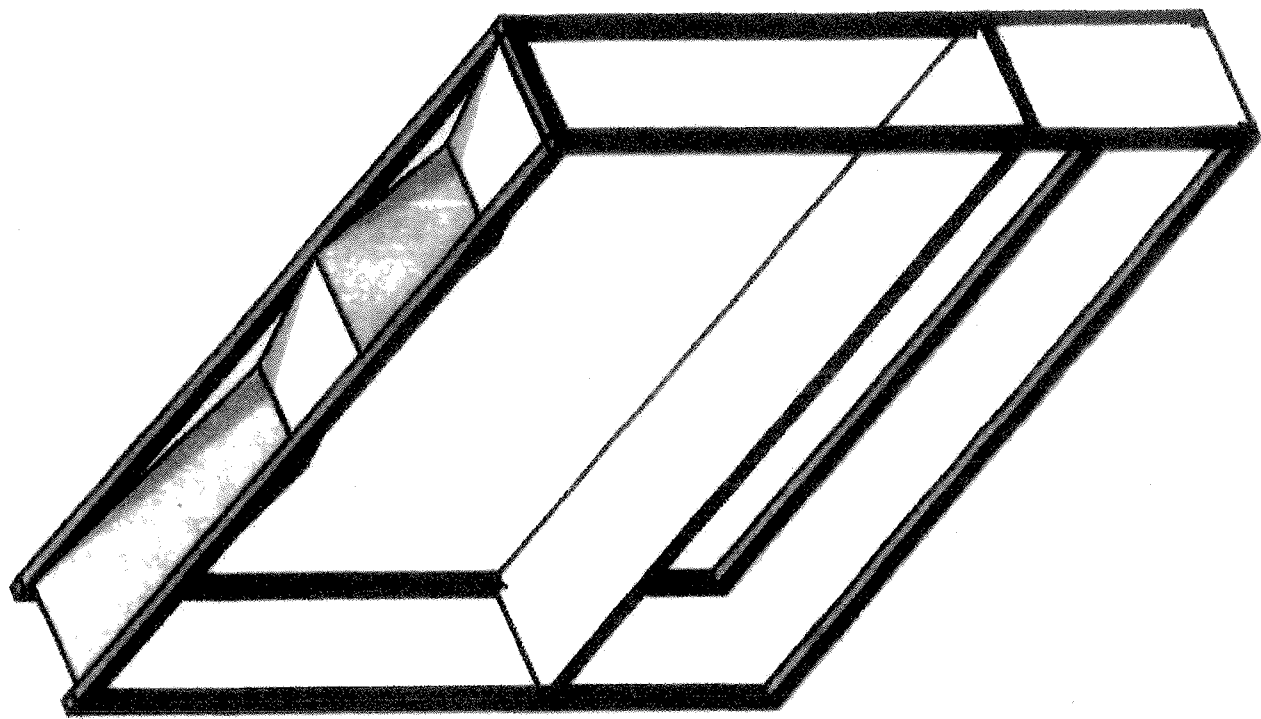



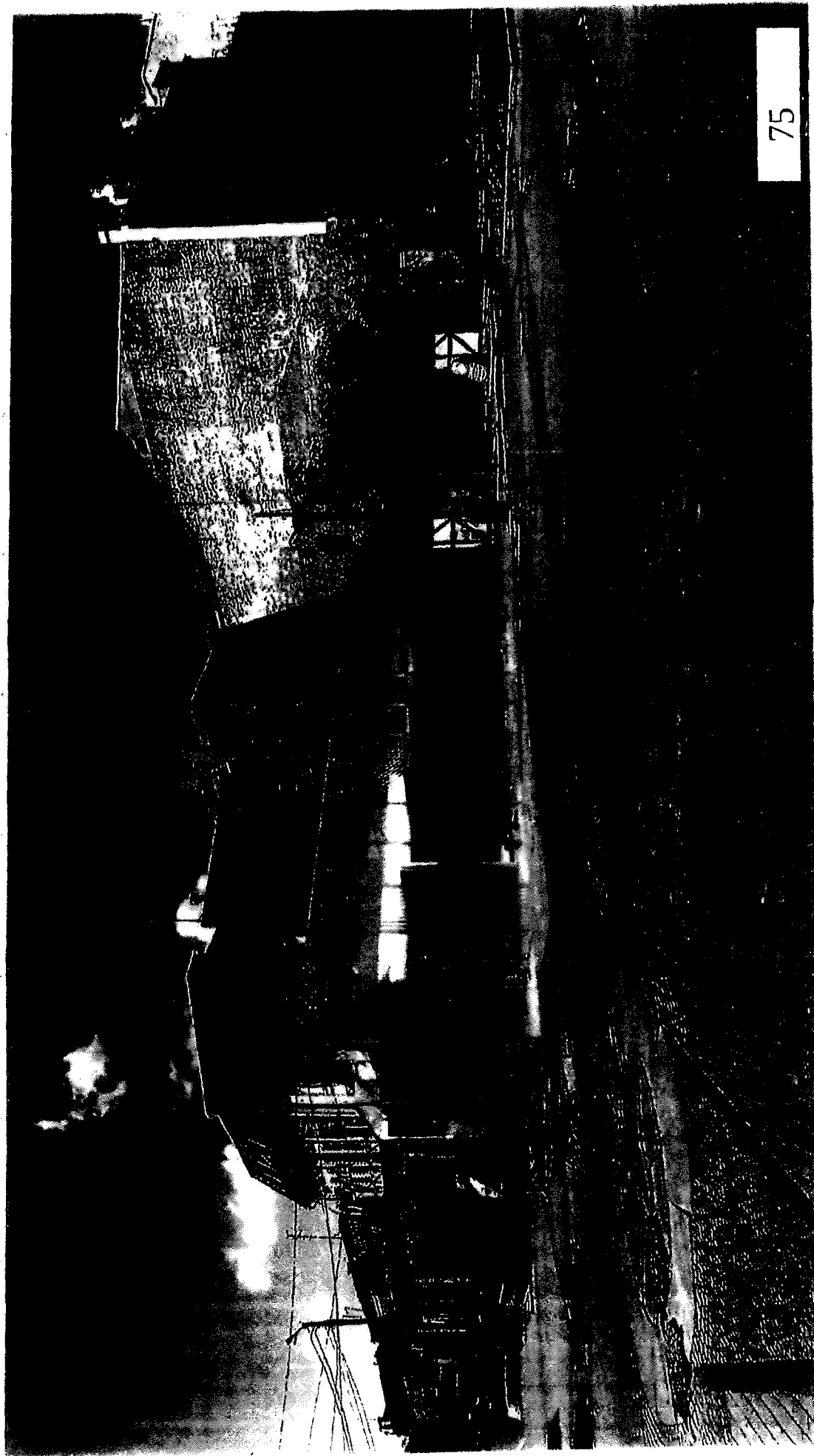

**ГОРОД НА СКЛОНЕ.
ЯРМАРОЧНЫЙ КОМПЛЕКС НА
ПЕРЕСЕЧЕНИИ УЛИЦ
ЛЕНИНГРАДСКОЙ И ЧАПАЕВСКОЙ**

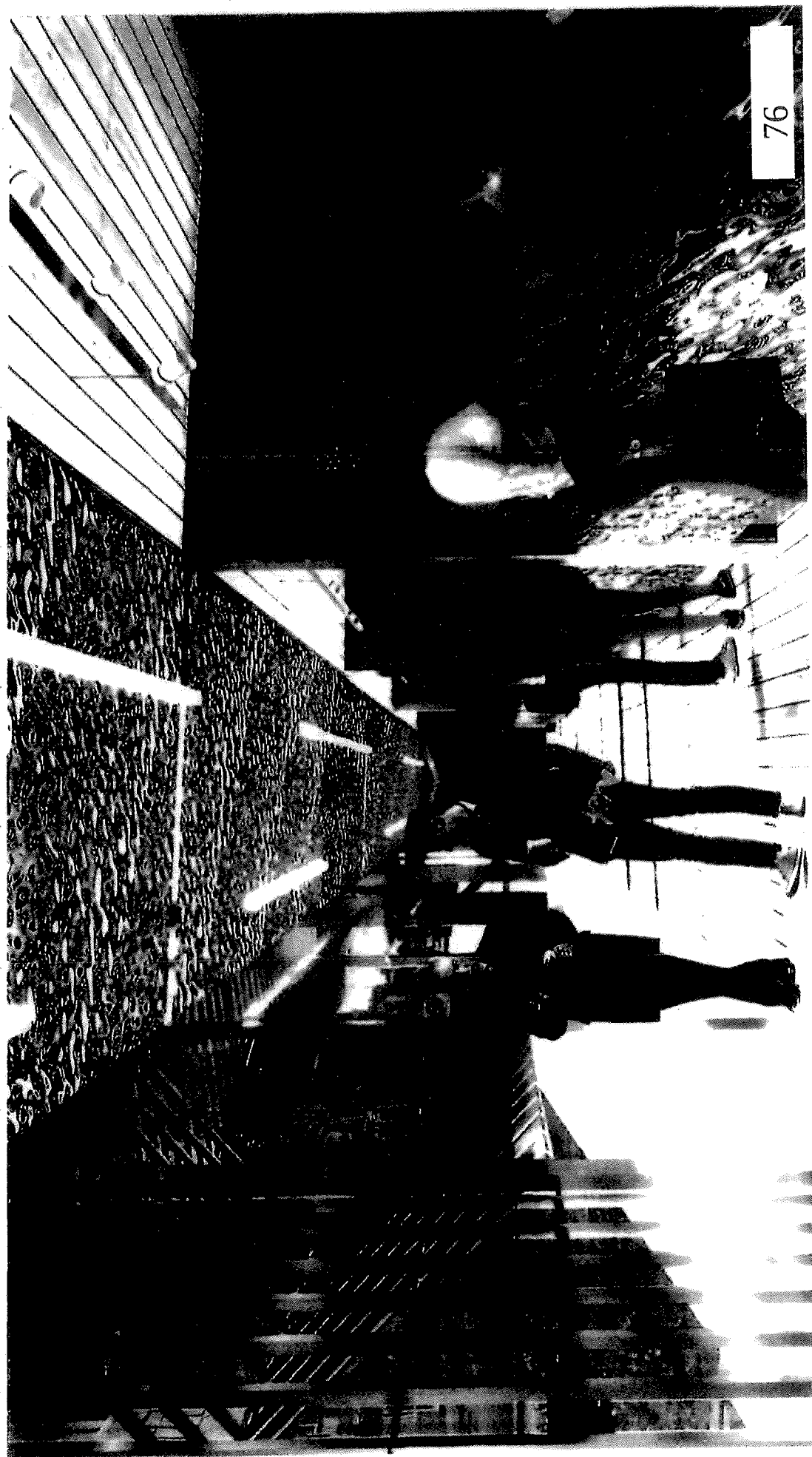





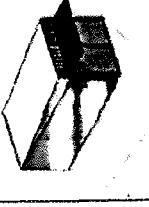

**ГОРОД НА СКЛОНЕ.
ЯРМАРОЧНЫЙ КОМПЛЕКС НА
ПЕРЕСЕЧЕНИИ УЛИЦ
ЛЕНИНГРАДСКОЙ И ЧАПАЕВСКОЙ**





ФИНАНСОВО-ЭКОНОМИЧЕСКОЕ ОБНОВЛЕНИЕ МЕРОПРИЯТИЙ ПРОЕКТА. ТЕХНИКО-ЭКОНОМИЧЕСКИЕ ПОКАЗАТЕЛИ

| Объект/Подтип | Классиф. С. №, м | Материальные - Объем вкл. | Финансирование (млн руб.) | Стоимость за единицу руб. | Сумма, руб. | Объем/Подтип | Классиф. С. №, м | Материальные - Объем вкл. | Финансирование (млн руб.) | Стоимость за единицу руб. | Сумма, руб. |
|---|------------------|--|---------------------------|---------------------------|-------------|---|------------------|--|---------------------------|---------------------------|-------------|
| <p>Павильон ИСЦ (Город на Споне)</p> <p>Габариты: 2200х200х3400 (в м)</p> <p>Не сварочный, сварочная заготовка.</p> <p>Состоит из:</p> <ul style="list-style-type: none"> - цоколя на фундаменте - анкеры до металломонтажу фундамента; - обрешетки стальной, обрешетка обрешетка обрешетка стальной с обрешеткой, высотой 700х1500х3300; - металлической кровли на боковой обрешетке; - раздвижной телескопический; - арочный ствол, обрешетка обрешетка обрешетка стальной с обрешеткой; - обрешетка, заготовка, обрешетка; - арт-объект «Мурал» 4500х200х600; - бурные ступи; - ступи для работы; - анкерные, арочный в конструкции обрешетка; - Болтурская конструкция павильона | 1 шт. |  | | | 13 950 000 | <p>Объект/Подтип</p> <p>Арочный ИСЦ (Город на Споне)</p> <p>Габариты: 4500х200х3400 (в м)</p> <p>Не сварочный, сварочная заготовка.</p> <p>Состоит из:</p> <ul style="list-style-type: none"> - обрешетки стальной, обрешетка обрешетка стальной с обрешеткой, высотой 700х1500х3300; - металлической кровли на боковой обрешетке; - раздвижной телескопический; - арочный ствол, обрешетка обрешетка стальной с обрешеткой; - обрешетка, заготовка, обрешетка; - арт-объект «Мурал» 4500х200х600; - бурные ступи; - ступи для работы; - анкерные, арочный в конструкции обрешетка; - Болтурская конструкция павильона | 4 шт. |  | | | 5 286 133 |
| <p>Арочный Павильон, тип 2, конструкция (Город на Споне)</p> <p>Габариты: 500х200х3400 (в м)</p> <p>Не сварочный, сварочная заготовка.</p> <p>Состоит из:</p> <ul style="list-style-type: none"> - обрешетки стальной, обрешетка обрешетка стальной с обрешеткой, высотой 700х1500х3300; - металлической кровли на боковой обрешетке; - раздвижной телескопический; - арочный ствол, обрешетка обрешетка стальной с обрешеткой; - обрешетка, заготовка, обрешетка; - арт-объект «Мурал» 4500х200х600; - бурные ступи; - ступи для работы; - анкерные, арочный в конструкции обрешетка; - Болтурская конструкция павильона | 1 шт. |  | | 4 607 000 | 4 607 000 | <p>Арочный Павильон, тип 2, конструкция (Город на Споне)</p> <p>Габариты: 500х200х3400 (в м)</p> <p>Не сварочный, сварочная заготовка.</p> <p>Состоит из:</p> <ul style="list-style-type: none"> - обрешетки стальной, обрешетка обрешетка стальной с обрешеткой, высотой 700х1500х3300; - металлической кровли на боковой обрешетке; - раздвижной телескопический; - арочный ствол, обрешетка обрешетка стальной с обрешеткой; - обрешетка, заготовка, обрешетка; - арт-объект «Мурал» 4500х200х600; - бурные ступи; - ступи для работы; - анкерные, арочный в конструкции обрешетка; - Болтурская конструкция павильона | 2 шт. |  | | | 369 000 |
| <p>Арочный Павильон, тип 2, конструкция (Город на Споне)</p> <p>Габариты: 500х200х3400 (в м)</p> <p>Не сварочный, сварочная заготовка.</p> <p>Состоит из:</p> <ul style="list-style-type: none"> - обрешетки стальной, обрешетка обрешетка стальной с обрешеткой, высотой 700х1500х3300; - металлической кровли на боковой обрешетке; - раздвижной телескопический; - арочный ствол, обрешетка обрешетка стальной с обрешеткой; - обрешетка, заготовка, обрешетка; - арт-объект «Мурал» 4500х200х600; - бурные ступи; - ступи для работы; - анкерные, арочный в конструкции обрешетка; - Болтурская конструкция павильона | 1 шт. | | | | 720 000 | <p>Арочный Павильон, тип 2, конструкция (Город на Споне)</p> <p>Габариты: 500х200х3400 (в м)</p> <p>Не сварочный, сварочная заготовка.</p> <p>Состоит из:</p> <ul style="list-style-type: none"> - обрешетки стальной, обрешетка обрешетка стальной с обрешеткой, высотой 700х1500х3300; - металлической кровли на боковой обрешетке; - раздвижной телескопический; - арочный ствол, обрешетка обрешетка стальной с обрешеткой; - обрешетка, заготовка, обрешетка; - арт-объект «Мурал» 4500х200х600; - бурные ступи; - ступи для работы; - анкерные, арочный в конструкции обрешетка; - Болтурская конструкция павильона | 2 шт. | | | | 720 000 |

ФИНАНСОВО-ЭКОНОМИЧЕСКОЕ ОБОСНОВАНИЕ МЕРОПРИЯТИЙ ПРОЕКТА. ТЕХНИКО-ЭКОНОМИЧЕСКИЕ ПОКАЗАТЕЛИ

| Страна/Город/район | Кол-во/С.м.м. | Масштаб/объем - Объем инв. | Экономические показатели | Средняя стоимость, руб. | Срок, лет. | Объект/Параметры | Кол-во/С.м.м. | Масштаб/объем - Объем инв. | Экономические показатели | Средняя стоимость, руб. | Срок, лет. |
|--|---------------|---|--------------------------|--|---|--|---------------|---|--------------------------|---|---|
| Вода Места с водой (с под давлением) Город Междуречья Габариты: 200х100х300 (H) мм с подводом электроэнергии, инфраструктура стан. | 1 шт |  | | 2 326 271 кварт. шланг: Брасс 30 л/мин. 1 шт. | 2 326 271 кварт. шланг: Брасс 30 л/мин. 1 шт. | Вода Места с водой (с под давлением) Город Междуречья Габариты: 200х100х300 (H) мм с подводом электроэнергии, инфраструктура стан. | 2 шт |  | | 2 327 775 кварт. шланг: Брасс 30 л/мин. 1 шт. 3 623 971 кварт. шланг: Брасс кран: Брасс кран: Брасс кран: Брасс кран: Брасс кран: Брасс кран: Брасс 1 шт. | 2 331 779 кварт. шланг: Брасс 30 л/мин. 1 шт. 3 623 971 кварт. шланг: Брасс кран: Брасс кран: Брасс кран: Брасс кран: Брасс кран: Брасс кран: Брасс 1 шт. |
| Вода Места с водой (с под давлением) Город на Салае Габариты: 200х100х300 (H) мм с подводом электроэнергии, стан.г. | 5 шт |  | | 2 327 591 кварт. шланг: Брасс 30 л/мин. 1 шт. 3 559 295 кварт. шланг: Брасс кран: Брасс кран: Брасс кран: Брасс кран: Брасс кран: Брасс 1 шт. | 4 545 782 кварт. шланг: Брасс 30 л/мин. 2 шт. 10 677 885 кварт. шланг: Брасс кран: Брасс кран: Брасс кран: Брасс кран: Брасс кран: Брасс 3 шт. | Вода Места с водой (с под давлением) Город на Салае Габариты: 200х100х300 (H) мм с подводом электроэнергии, стан.г. | 1 шт |  | | 3 626 371 кварт. шланг: Брасс кран: Брасс кран: Брасс кран: Брасс кран: Брасс кран: Брасс 1 шт. | 3 626 371 кварт. шланг: Брасс кран: Брасс кран: Брасс кран: Брасс кран: Брасс кран: Брасс 1 шт. |
| Вода Места с водой (с под давлением) Город Пурозья Габариты: 200х100х300 (H) мм с подводом электроэнергии, стан.г. | 1 шт |  | | 3 626 371 кварт. шланг: Брасс кран: Брасс кран: Брасс кран: Брасс кран: Брасс кран: Брасс 1 шт. | 3 626 371 кварт. шланг: Брасс кран: Брасс кран: Брасс кран: Брасс кран: Брасс кран: Брасс 1 шт. | Карта города - Город Междуречья Габариты: 200х100х300 (H) мм, металл лист, пластик. | 1 шт |  | | 4 479 253 1 шт. | |

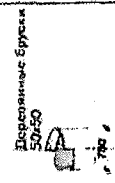
**ФИНАНСОВО-ЭКОНОМИЧЕСКОЕ ОБОСНОВАНИЕ МЕРОПРИЯТИЙ ПРОЕКТА.
ТЕХНИКО-ЭКОНОМИЧЕСКИЕ ПОКАЗАТЕЛИ**

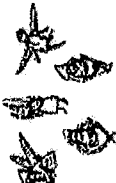
| Объект/Подтип | Виды С. шт. | Материалы - Общед. шт. | Материалы - Общед. руб. | Сумма Руб. | Объем (Метры) | Виды С. шт. | Материалы - Общед. шт. | Материалы - Общед. руб. | Сумма Руб. |
|---|----------------|---|-------------------------|--------------------|---------------|----------------|------------------------|-------------------------|---------------|
| Салон (тип 1), Город на Слонке Габариты: 2000х3000х500 (ш. мм) Дерево, пластик | 5 шт |  | 113 537 1 шт. | 567 685 5 шт. | | | | | |
| Салон (тип 2), Город на Слонке Габариты: 7500х3000х500 (ш. мм) Металл, дерево, пластик | 5 шт |  | 113 537 1 шт. | 567 685 5 шт. | | | | | |
| Салон (тип 3), Город на Слонке Габариты: 2200х3000х500 (ш. мм) Дерево, пластик | 4 шт |  | 188 150 1 шт. | 752 600 4 шт. | | | | | |
| Стол (Город на Слонке) Габариты: 3300х1000х750 (ш. мм) Дерево, пластик | 1 шт |  | | 80 750 1 шт. | | | | | |
| Арт-проект «Шашлык - Лесуны» | 27 шт |  | 150 000 1 шт. | 4 050 000 27 шт | | | | | |
| Общая стоимость: 81 395 035, 00 | | | | | | | | | |

**ПРЕДЛОЖЕНИЯ ПО ВТОРОМУ ЭТАПУ РЕАЛИЗАЦИИ
ТУРИСТСКОГО КОДА ЦЕНТРА ГОРОДСКОГО ОКРУГА САМАРА.**

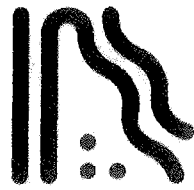

АДМИНИСТРАЦИЯ
ГОРОДСКОГО ОКРУГА
САМАРА

Департамент
экономического развития, инвестиций и торговли
Администрации городского округа Самара

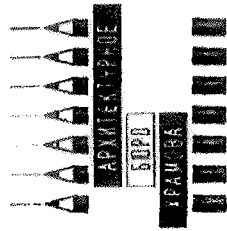

СИТУАЦИОННЫЙ ПЛАН ЯРМАРОЧНЫХ ПАВИЛЬОНОВ НА УЛ. ЛЕНИНГРАДСКАЯ

- ГРАНИЦЫ ПРОЕКТИРОВАНИЯ
- НОВЫЕ ПАВИЛЬОНЫ
- АВТОМАТИЧЕСКИЙ ТУАЛЕТ



МЕСТОПОЛОЖЕНИЕ В ГОРОДЕ



**ГОРОД НА СКЛОНЕ.
ЯРМАРОЧНЫЙ КОМПЛЕКС НА
ПЕРЕСЕЧЕНИИ УЛИЦ
ЛЕНИНГРАДСКОЙ И ЧАПАЕВСКОЙ**



СХЕМА ГЕНПЛАНА



**ГОРОД НА СКЛОНЕ.
ЯРМАРОЧНЫЙ КОМПЛЕКС НА
ПЕРЕСЕЧЕНИИ УЛИЦ
ЛЕНИНГРАДСКОЙ И ЧАПАЕВСКОЙ**

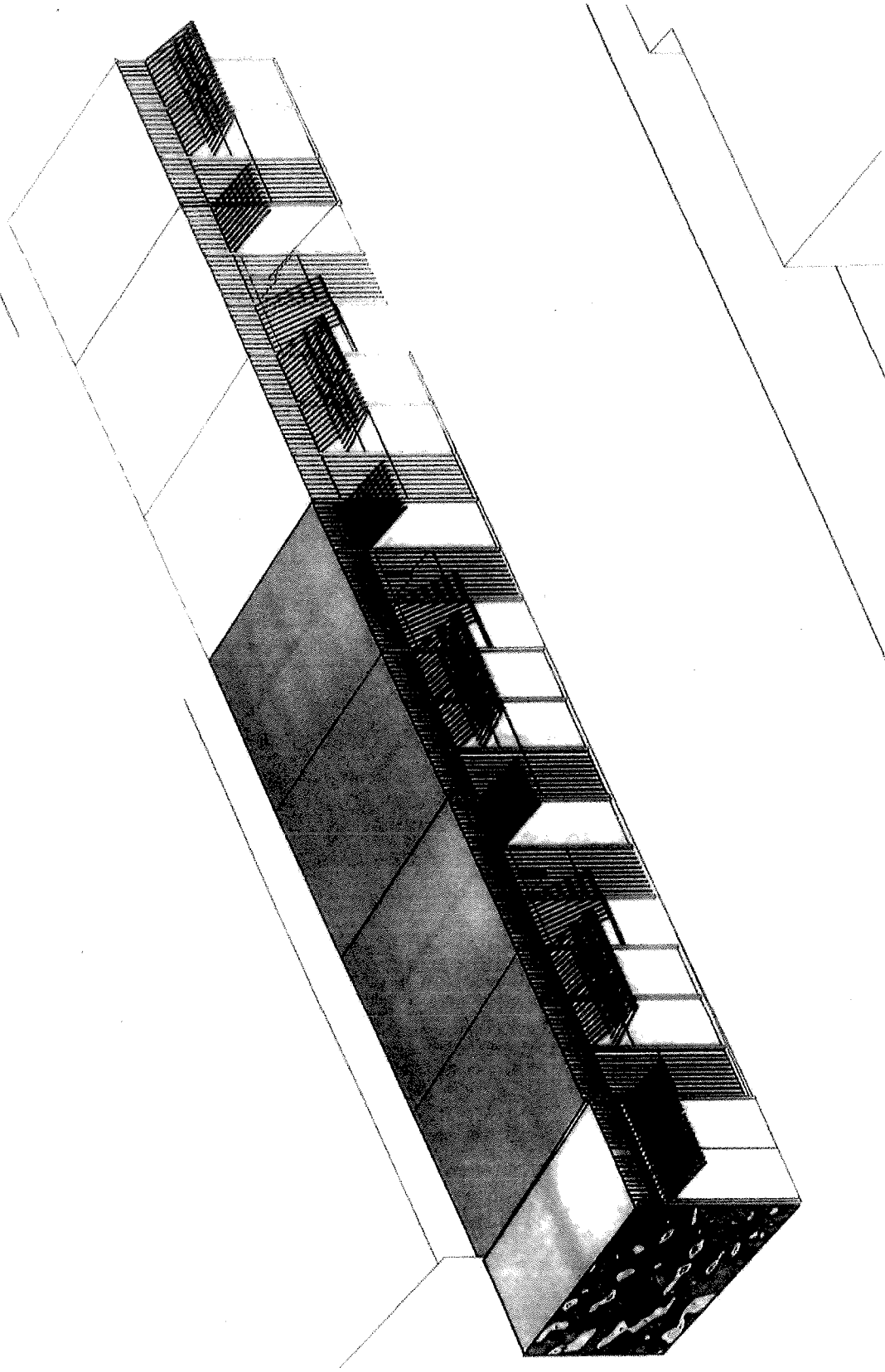
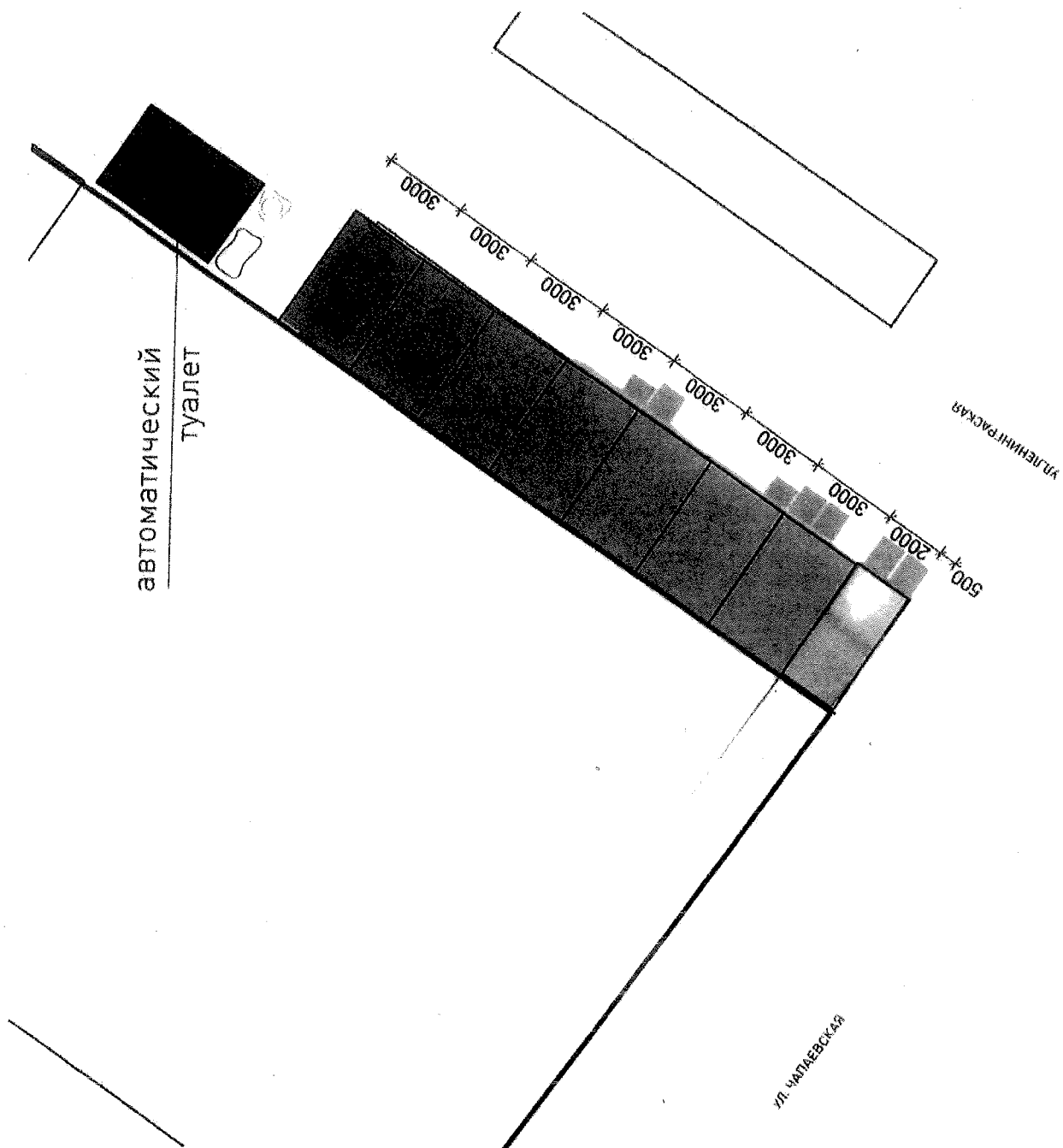
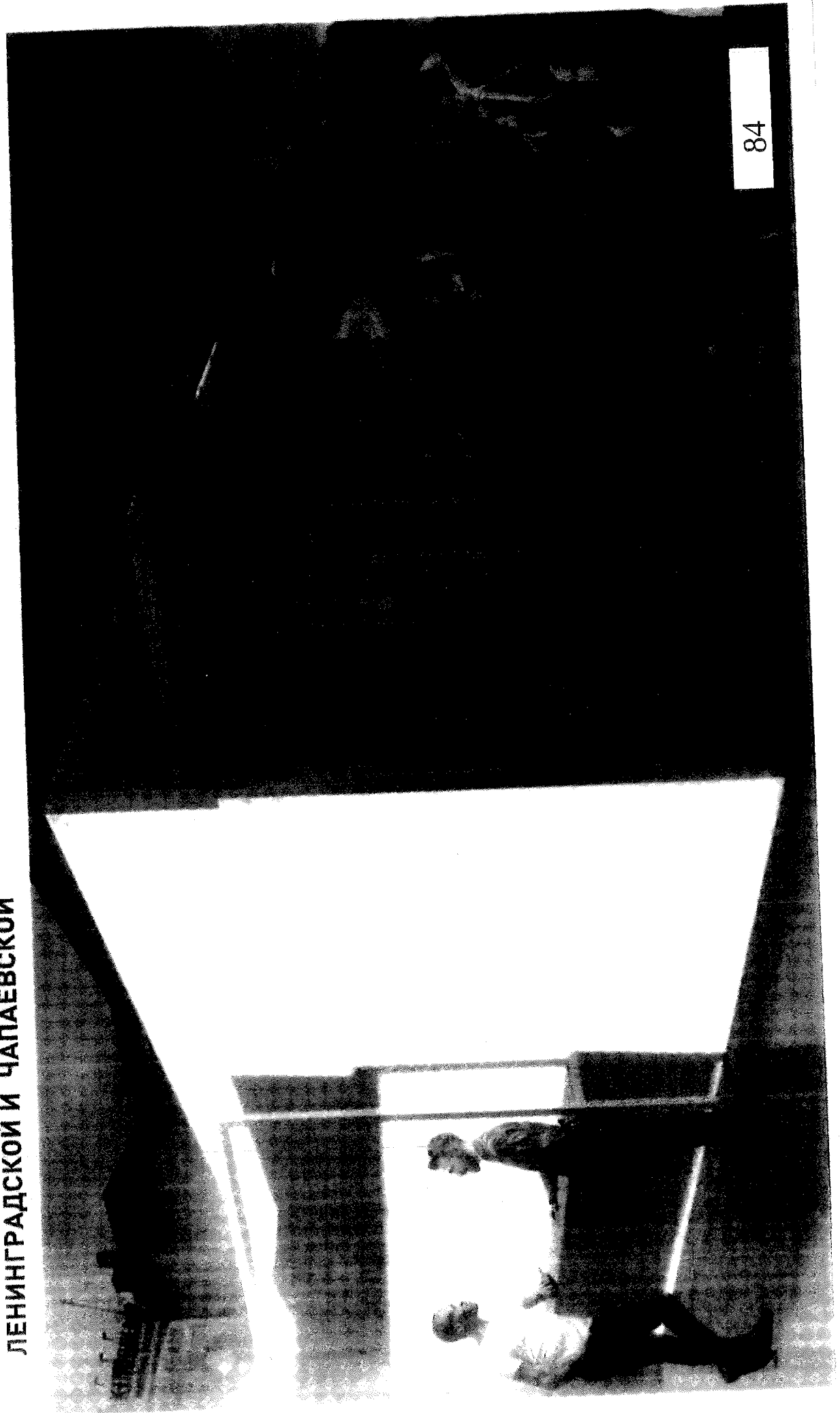

**ГОРОД НА СКЛОНЕ.
ЯРМАРОЧНЫЙ КОМПЛЕКС НА
ПЕРЕСЕЧЕНИИ УЛИЦ
ЛЕНИНГРАДСКОЙ И ЧАПАЕВСКОЙ**



МОДУЛЬНЫЙ ОБЩЕСТВЕННЫЙ СЕТЕВОЙ ТУАЛЕТ» ТИП 2 У ЛИТЕРАТУРНОГО СКВЕРА

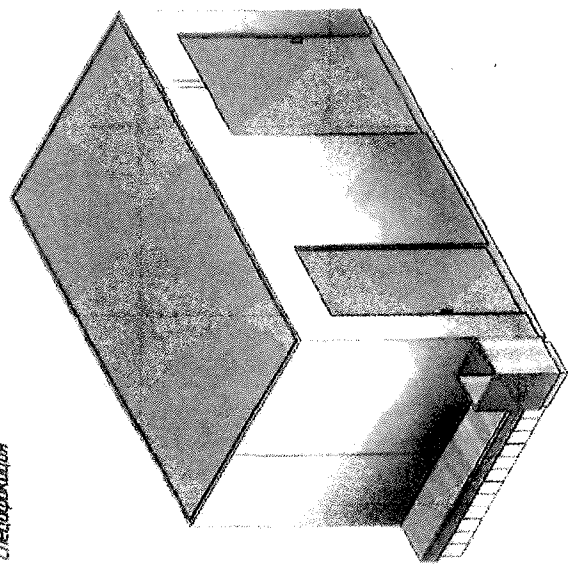
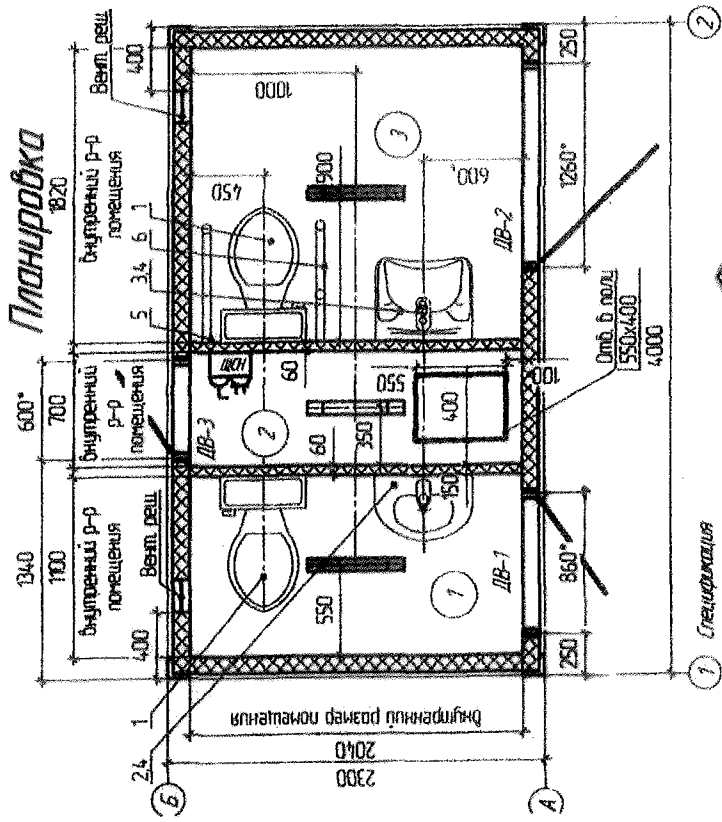
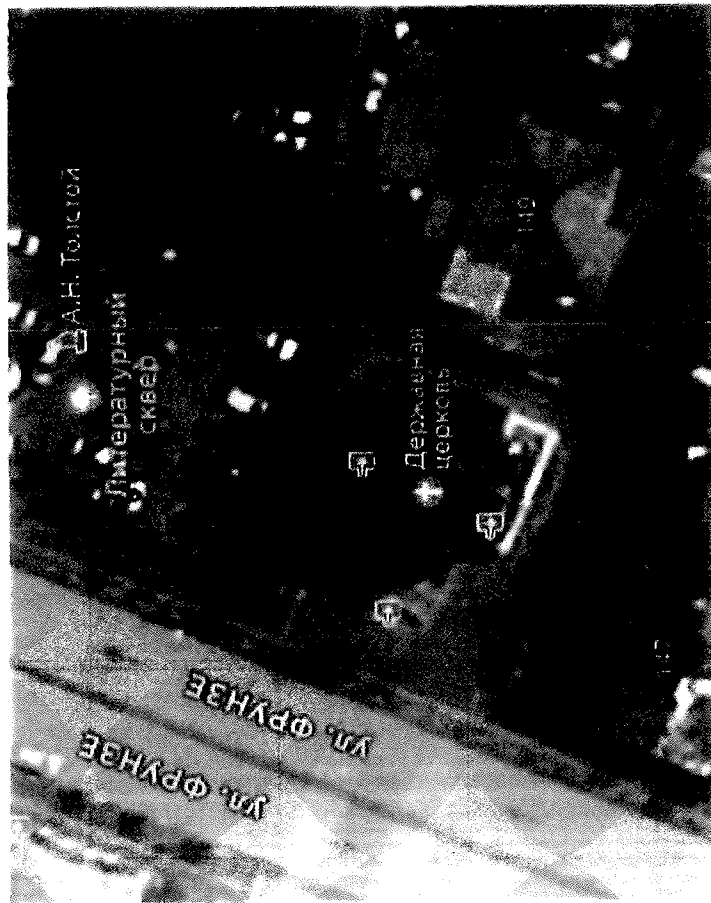

Модульный туалет тип2, обшитый в шлифованную нержавеющую сталь

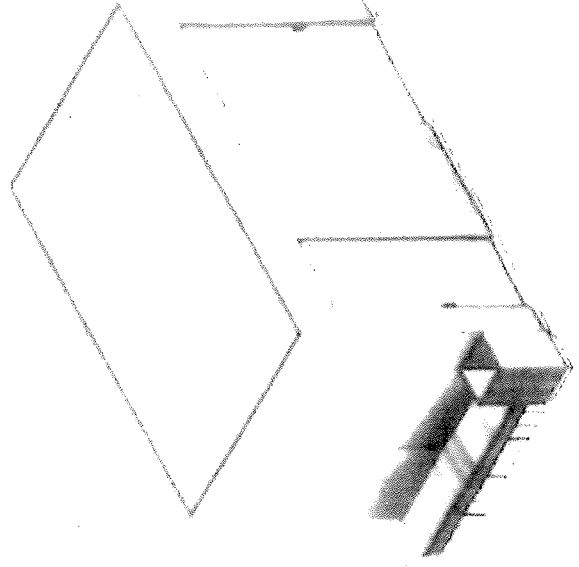
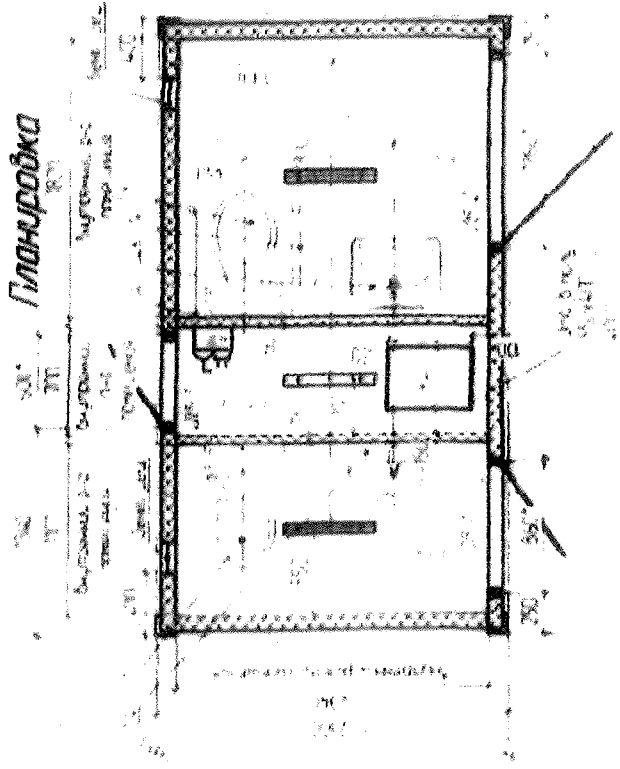
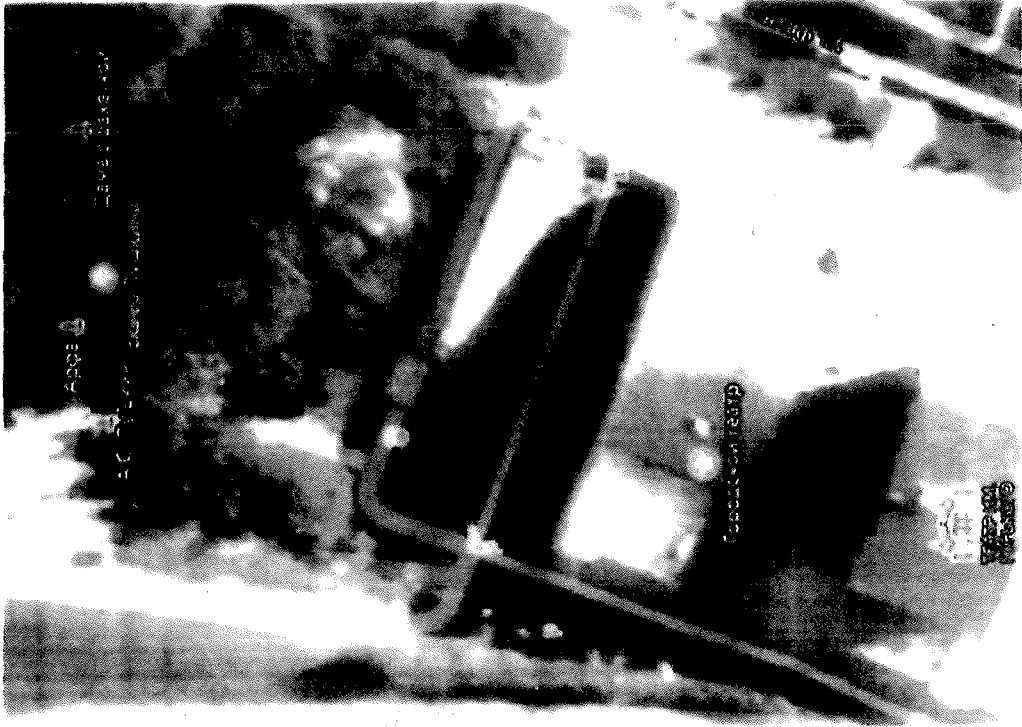

Модульный туалет тип 2. Обшитый в шлифованную нержавеющую сталь

Финансово-экономическое обоснование мероприятия проекта.

Технико-экономические показатели.

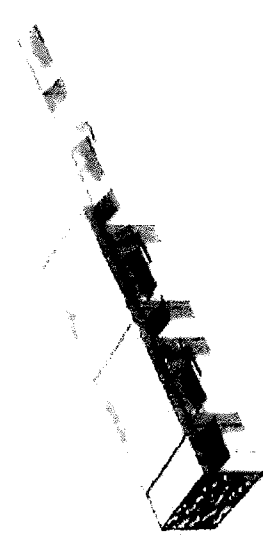
| № | Объект | Кол-во. | Общий вид | Цена за единицу, руб. | Стоимость, руб. |
|---|--|---------|--|-----------------------|-----------------|
| 1 | <p>Ярмарочный павильон (ул. Ленинградская/ул. Чапаевская), тип 2 (межсекционный). Габариты: 4500*3000*3600 мм. Нестационарный Каркас: стальная профильная труба (квадрат) расчетного сечения в целях обеспечения пространственной жесткости, с противокоррозионным покрытием и порошковой окраской. Ограждающие конструкции павильона: сэндвич панели с включением элементов отделки из листовой нержавеющей стали с эффектом «Волна». С боковой (правой) стороны на одном из 3-х правильонов предусмотреть отделку стены листом нержавеющей стали с эффектом «Волна». Кровля: утепленная, включающая перегрев в летний период и промерзание в зимний период. Остекление с фасадной стороны – раздвижное, мобильное 2800*3000мм. И складные пергольные навесы. Брендирование (по представленному эскизу на согласование): национального проекта «Туризм и гостеприимство», концепции туристского кода центра городского округа Самара, единая туристическая символика Самарской области. Видеонаблюдение. Охранная сигнализация. Пожарная сигнализация. Торговое оборудование и витрины.</p> | 3 шт. |  | 5 372 000 | 16 116 000 |

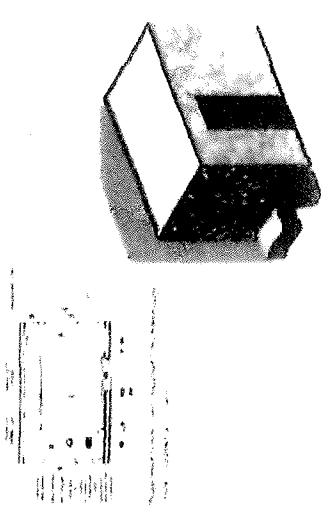
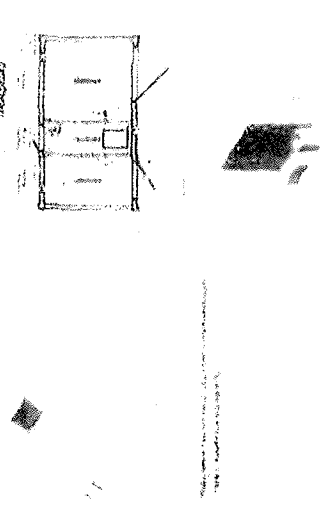
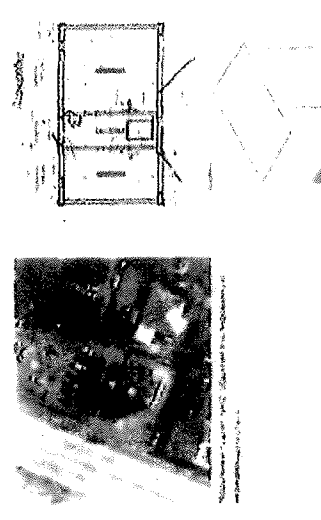
| | | | | | |
|---|--|-------|--|-----------|-----------|
| 2 | <p>Туалетный модуль автоматический. Тип 1. Видеонаблюдение. Скамейка. Урна. Брендирование (по представленному эскизу на согласование): национального проекта «Туризм и гостеприимство», концепции туристского кода центра городского округа Самара, единая туристическая символика Самарской области.</p> | 1 шт. |  | 8 800 000 | 8 800 000 |
| 3 | <p>Туалетный модуль двухсекционный. Габариты: 4000x2300x2700 см. Тип 2. Обшивка – нержавеющая сталь с эффектом волны R-10. Видеонаблюдение. Скамейка. Урна. Брендирование (по представленному эскизу на согласование): национального проекта «Туризм и гостеприимство», концепции туристского кода центра городского округа Самара, единая туристическая символика Самарской области.</p> | 1 шт. |  | 7 300 000 | 7 300 000 |
| 4 | <p>Туалетный модуль двухсекционный. Габариты: 4000x2300x2700 см. Тип 2. Обшивка – шлифованная нержавеющая сталь. Видеонаблюдение. Скамейка. Урна.</p> | 1 шт. |  | 7 250 000 | 7 250 000 |

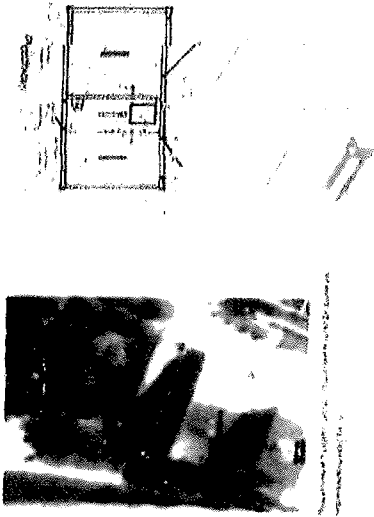
| | | | | |
|--|--------------|--|------------------|------------------|
| <p>5. Туалетный модуль двухсекционный. Габариты: 4000х2300х2700 см. Тип 2. Облицовка – шлифованная нержавеющая сталь. Видеонаблюдение. Скамейка. Урна.</p> | <p>1 шт.</p> |  | <p>7 250 000</p> | <p>7 250 000</p> |
| <p>Общая стоимость – 46 716 000 рублей</p> | | | | |

ГОРОД НА СКЛОНЕ. ЯРМАРОЧНЫЙ КОМПЛЕКС ОКОЛО РЕЧНОГО ВОКЗАЛА

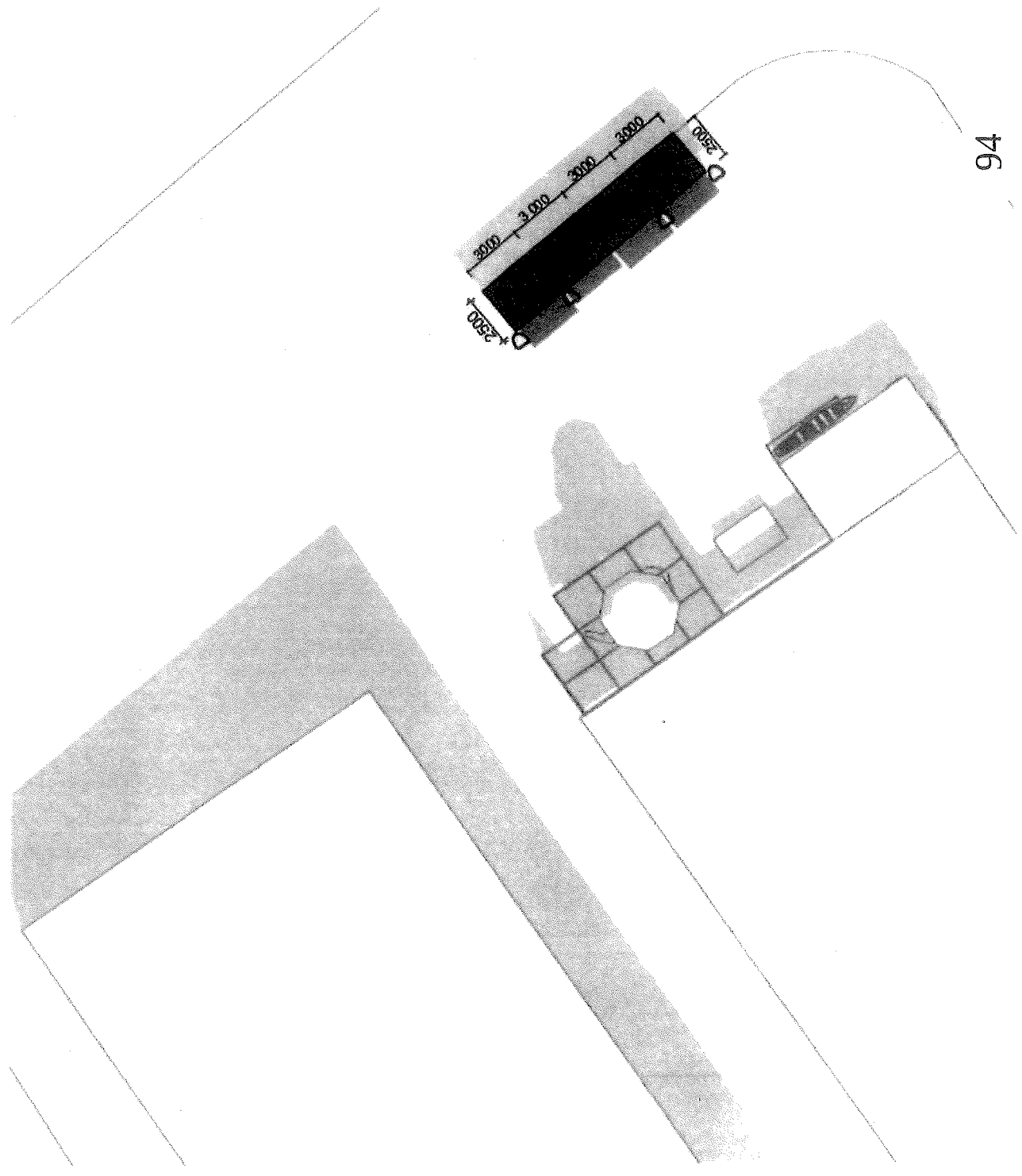

ГОРОД НА СКЛОНЕ. ЯРМАРОЧНЫЙ КОМПЛЕКС ОКОЛО РЕЧНОГО ВОКЗАЛА

блок 1 торцевой правый

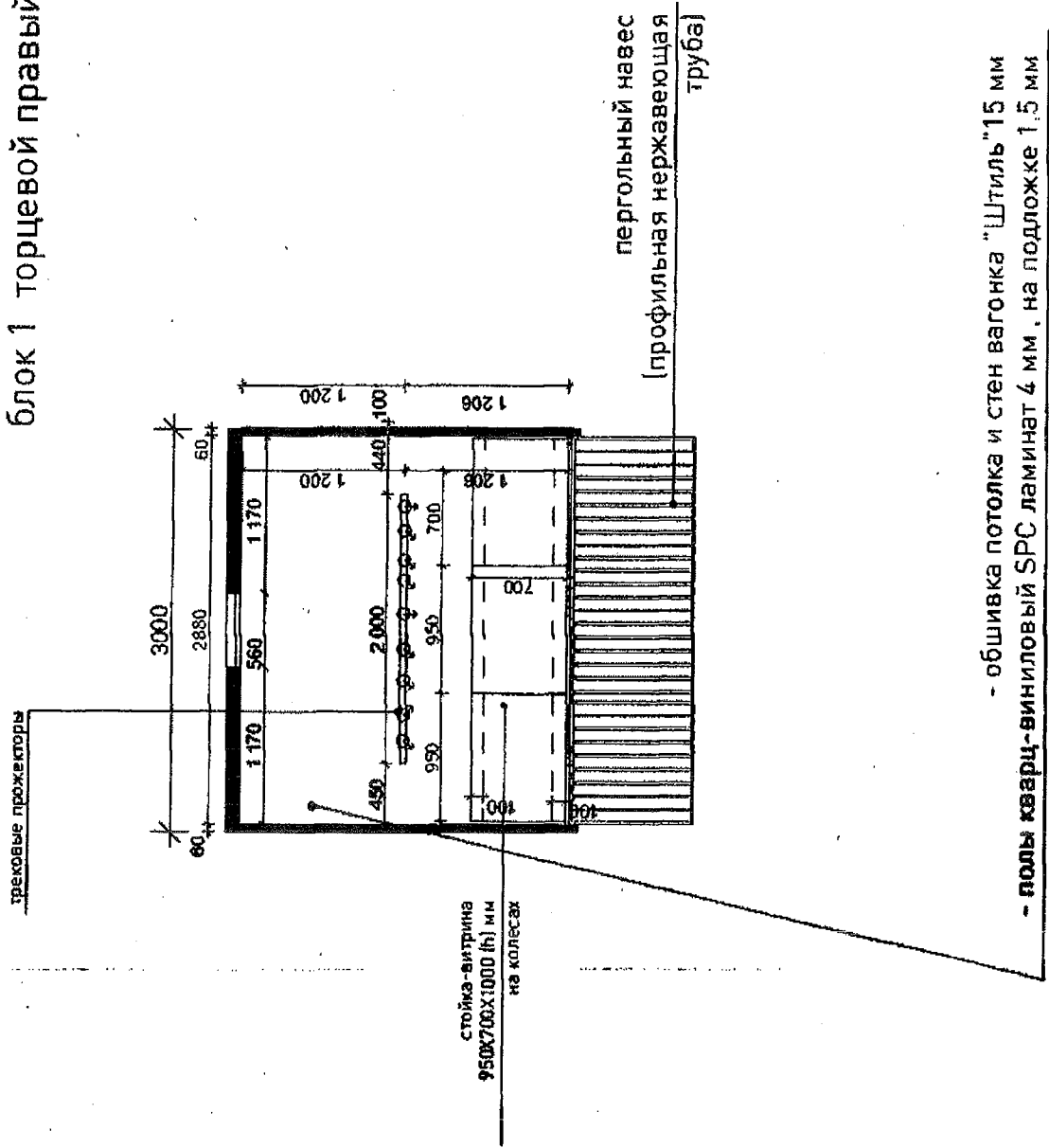

ГОРОД НА СКЛОНЕ. ЯРМАРОЧНЫЙ КОМПЛЕКС ОКОЛО РЕЧНОГО ВОКЗАЛА

блок 1 торцевой правый

Полки настенные Pragmatic 15x40/15x35/15x30 см металл цвет чёрный 60 шт

- обшивка потолка и стен вагонка "Штиль" 15 мм
 - полы кварц-виниловый SPC ламинат 4 мм, на подложке 1,5 мм

кассеты из листовой нержавеющей стали с эффектом "волна" г10

пергольный навес (профильная нержавеющая труба)

иллюминатор судовой (открывающийся влево)

кассеты из листовой нержавеющей стали с эффектом "волна" г10

роллета с поликарбонатным заполнением

профлист С21

иллюминатор судовой (открывающийся влево)

стеклянная витрина кассеты из листовой нержавеющей стали с эффектом "волна" г10

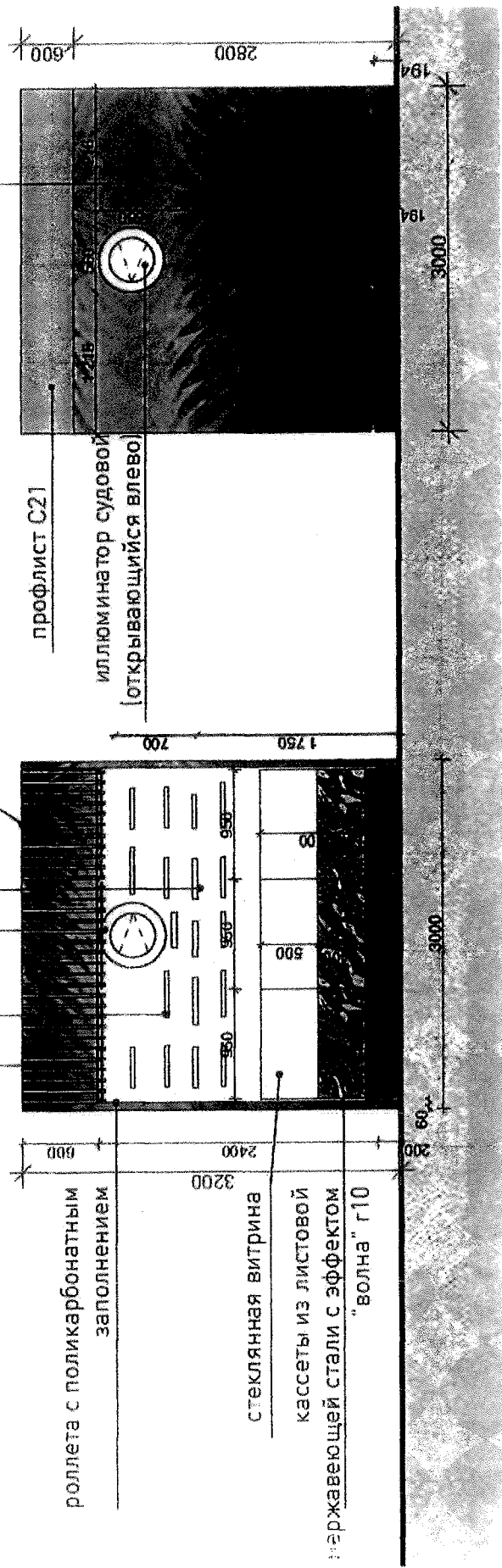

ГОРОД НА СКЛОНЕ. ЯРМАРОЧНЫЙ КОМПЛЕКС ОКОЛО РЕЧНОГО ВОКЗАЛА

блок 1 торцевой правый

пергольный навес (профильная нержавеющая труба)

кассеты из листовой нержавеющей стали с эффектом "волна" Г10

кассеты из оцинкованной стали окрашенный, gal 7043

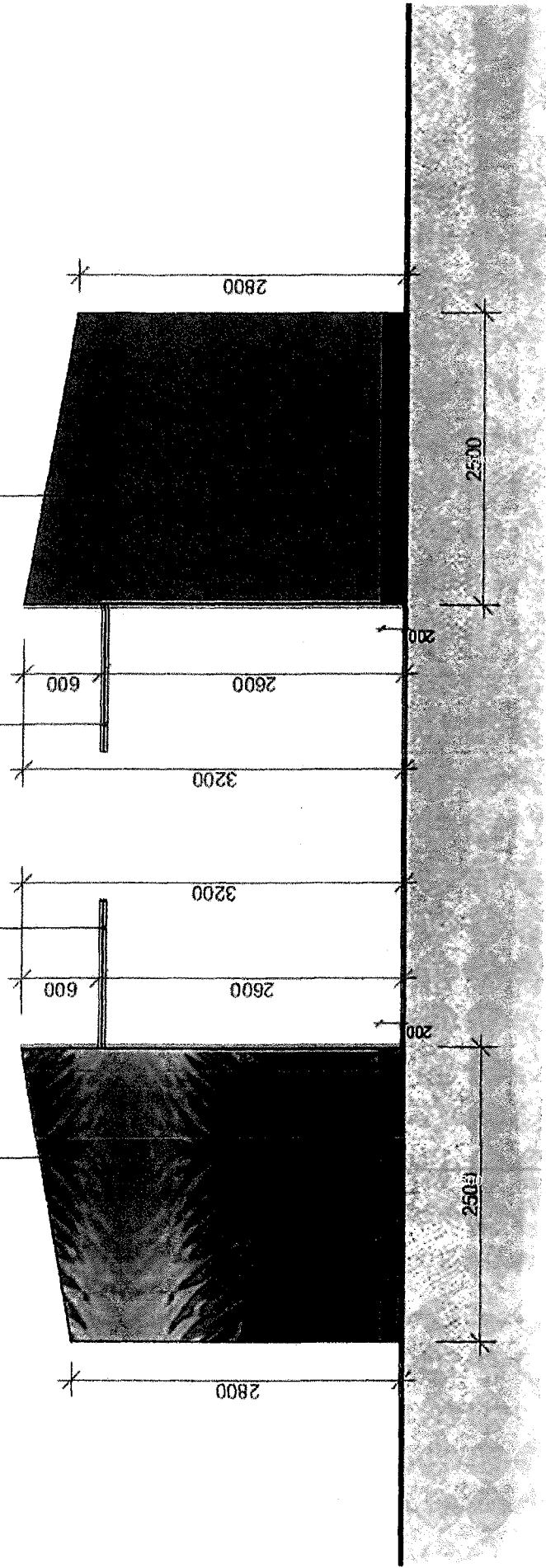

ГОРОД НА СКЛОНЕ. ЯРМАРОЧНЫЙ КОМПЛЕКС ОКОЛО РЕЧНОГО ВОКЗАЛА

блок 2 торцевой левый

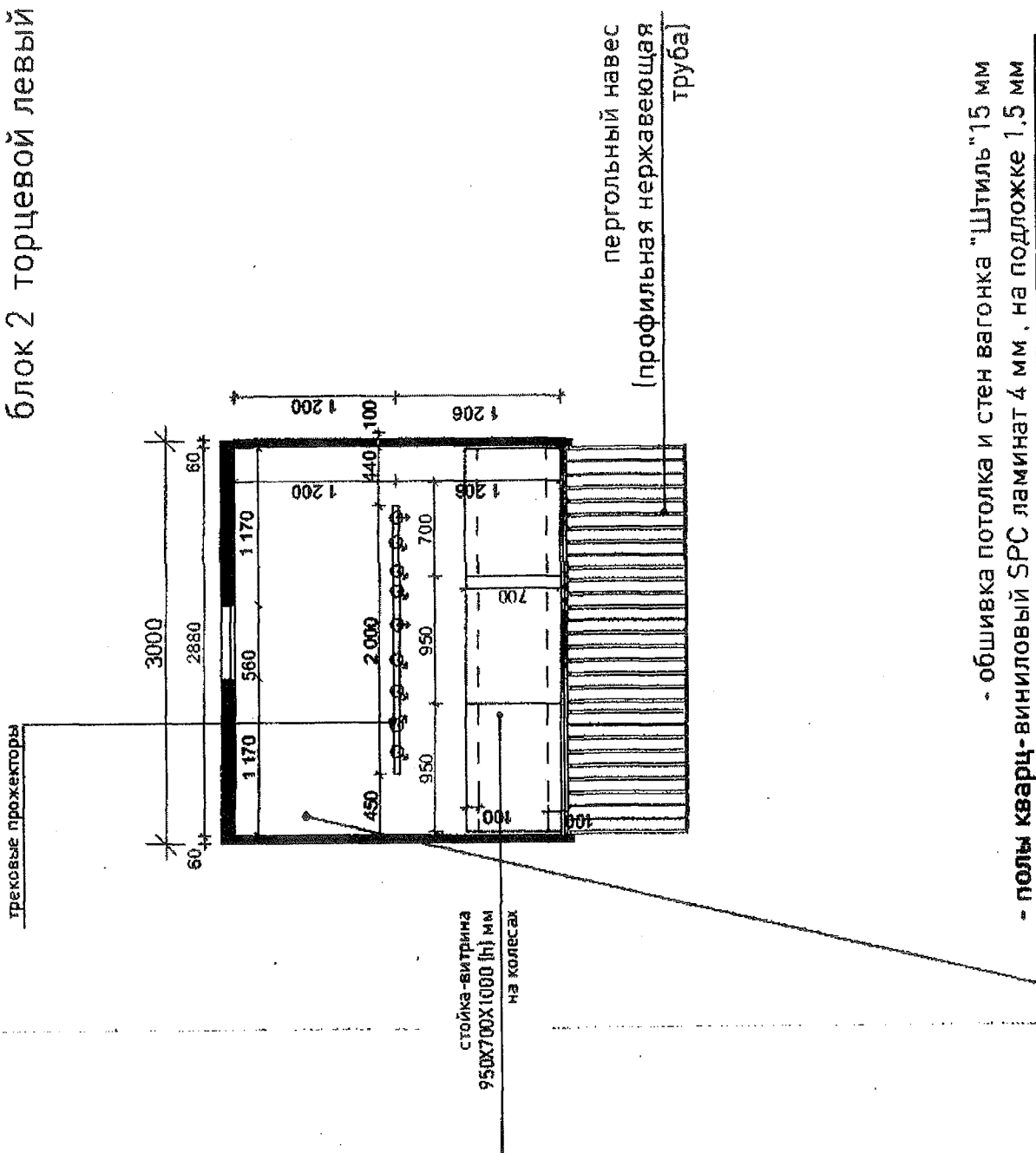

- обшивка потолка и стен вагонка "Штиль" 15 мм
- полы кварц-виниловый SPC ламинат 4 мм, на подложке 1.5 мм

ГОРОД НА СКЛОНЕ. ЯРМАРОЧНЫЙ КОМПЛЕКС ОКОЛО РЕЧНОГО ВОКЗАЛА

блок 2 торцевой левой

Полки настенные Pгагmatic 15x40/15x35/15x30 см металл цвет

чёрный 60 шт

- обшивка потолка и стен вагонка "Штиль" 15 мм
- полы кварц-виниловый SPC ламинат 4 мм на подложке 1,5 мм

кассеты из листовой нержавеющей стали с эффектом "волна" Г10

иллюминатор судовой [открывающийся влево]

пергольный навес [профильная нержавеющая труба]

кассеты из листовой нержавеющей стали с эффектом "волна" Г10

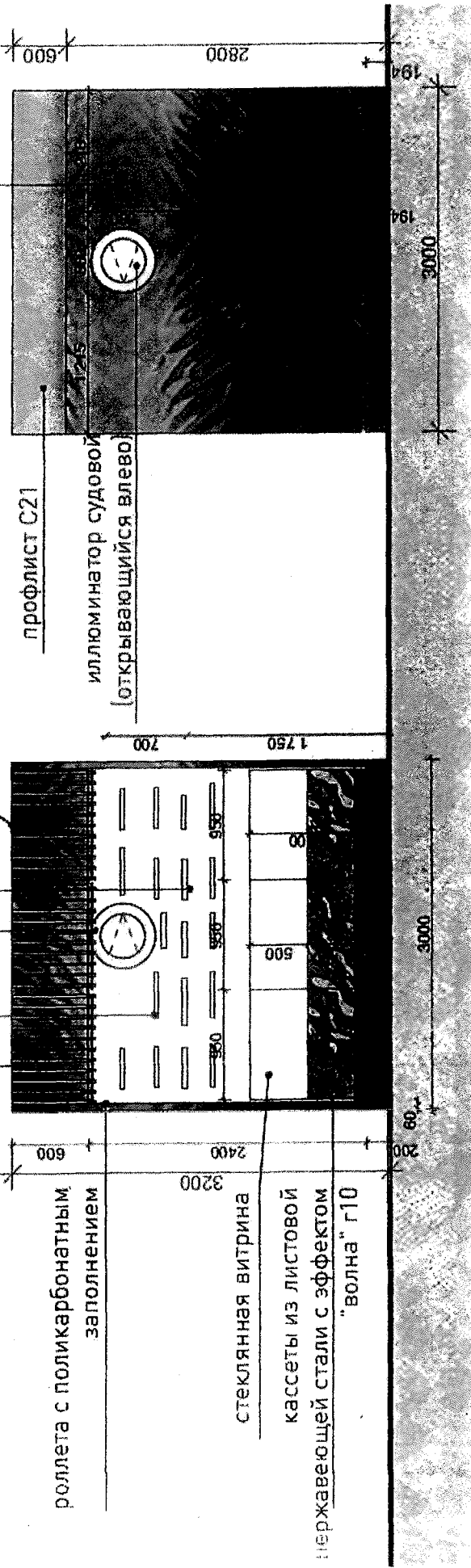

ГОРОД НА СКЛОНЕ. ЯРМАРОЧНЫЙ КОМПЛЕКС ОКОЛО РЕЧНОГО ВОКЗАЛА

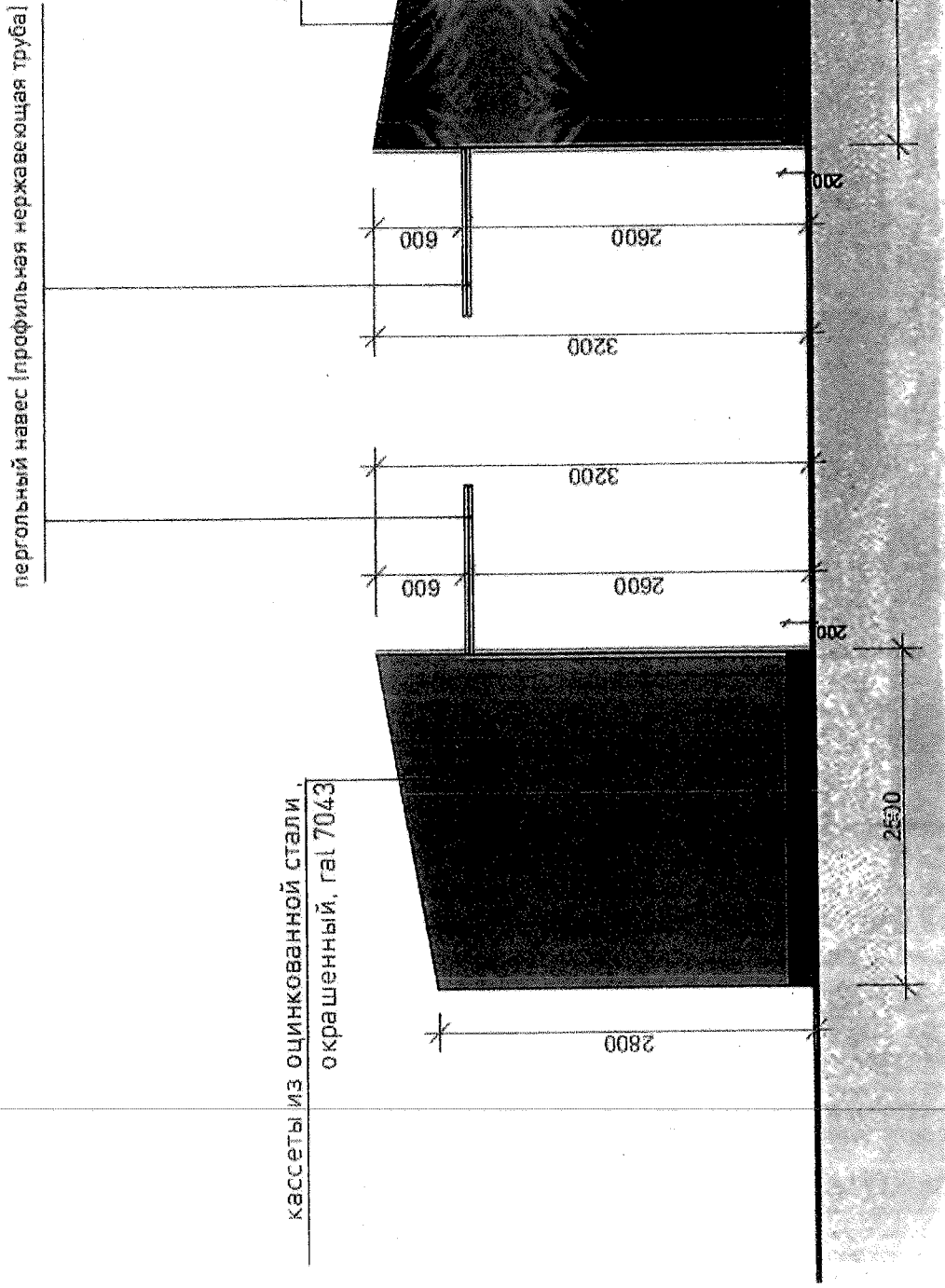

ГОРОД НА СКЛОНЕ. ЯРМАРОЧНЫЙ КОМПЛЕКС ОКОЛО РЕЧНОГО ВОКЗАЛА

блок 3

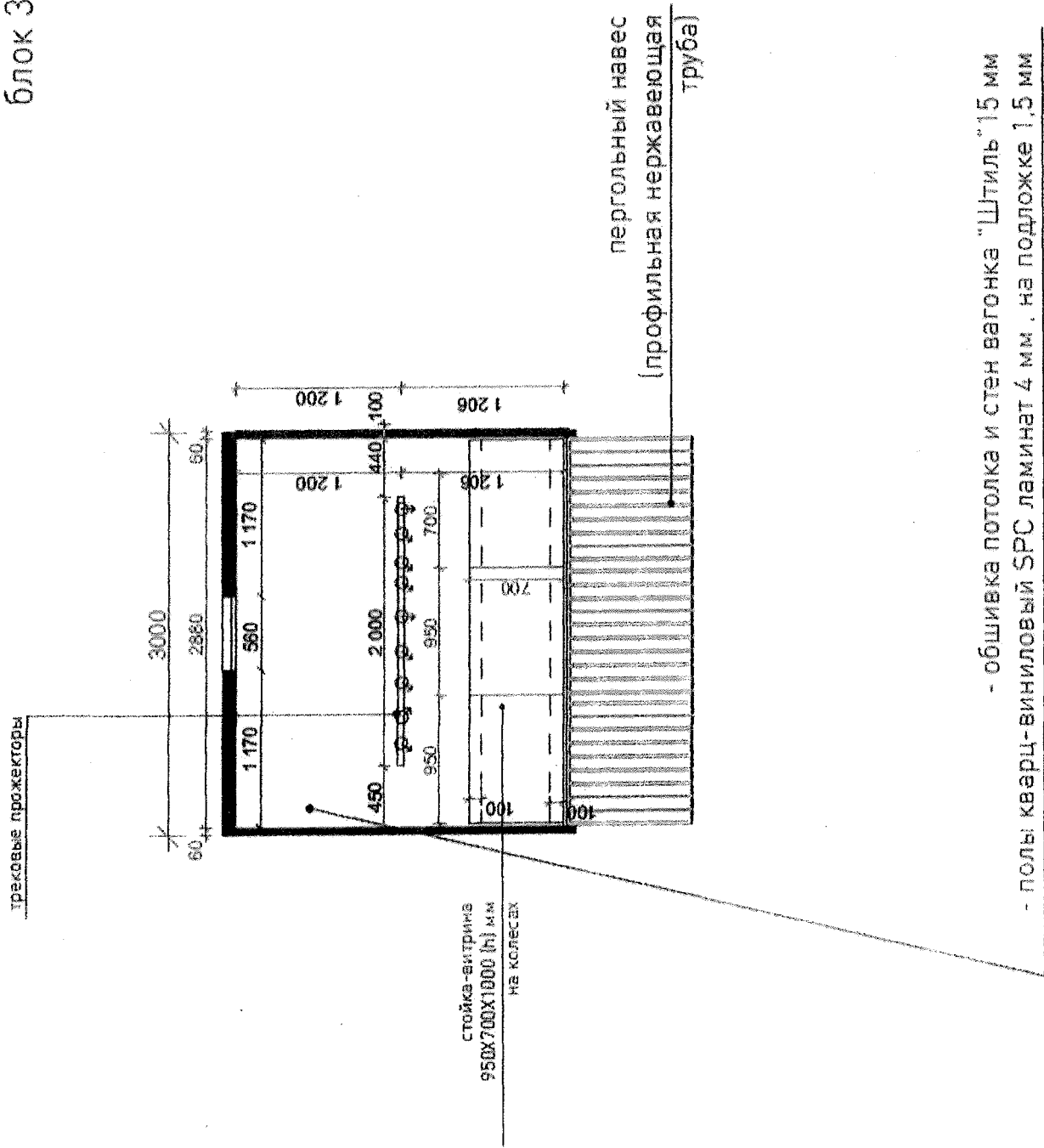

ГОРОД НА СКЛОНЕ. ЯРМАРОЧНЫЙ КОМПЛЕКС ОКОЛО РЕЧНОГО ВОКЗАЛА

блок 3

Полки настенные Pragmatic 15x40/15x35/15x30 см металл цвет чёрный 60 шт

- обшивка потолка и стен вагонка "Штиль" 15 мм
 - полы кварц-виниловый SPC ламинат 4 мм на подложке 1,5 мм

кассеты из листовой нержавеющей стали с эффектом "волна" Г10
 иллюминатор судовой (открывающийся влево)

пергольный навес (профильная нержавеющая труба)
 кассеты из листовой нержавеющей стали с эффектом "волна" Г10

роллета с поликарбонатным заполнением

профлист С21
 иллюминатор судовой (открывающийся влево)

стеклянная витрина
 кассеты из листовой нержавеющей стали с эффектом "волна" Г10

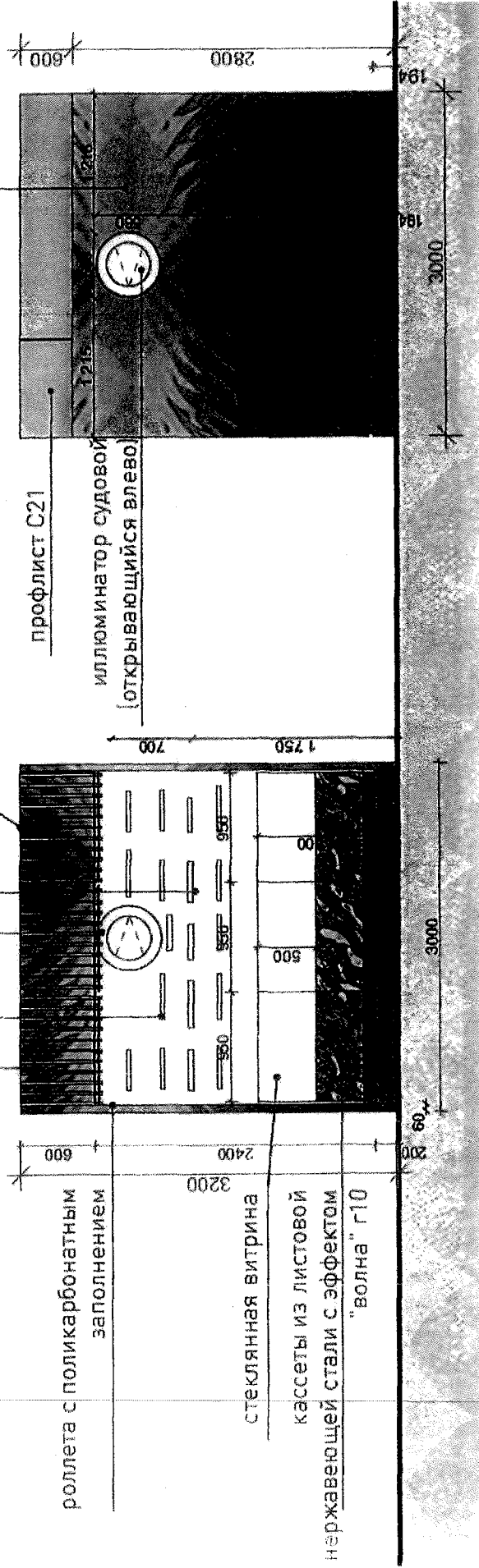

ГОРОД НА СКЛОНЕ. ЯРМАРОЧНЫЙ КОМПЛЕКС ОКОЛО РЕЧНОГО ВОКЗАЛА

блок 3

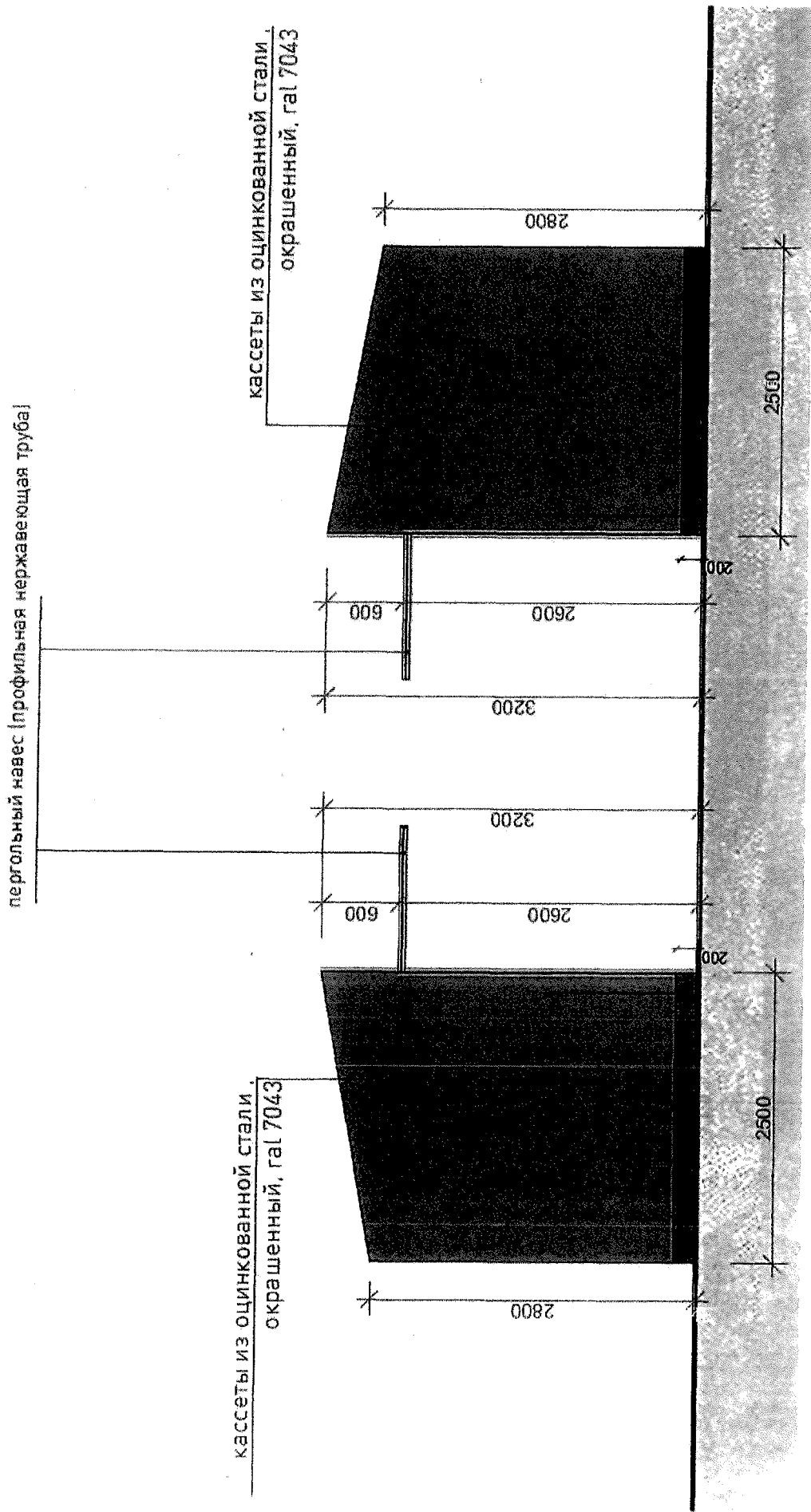

ГОРОД НА СКЛОНЕ. ЯРМАРОЧНЫЙ КОМПЛЕКС ОКОЛО РЕЧНОГО ВОКЗАЛА



ГОРОД НА СКЛОНЕ. ЯРМАРОЧНЫЙ КОМПЛЕКС ОКОЛО РЕЧНОГО ВОКЗАЛА

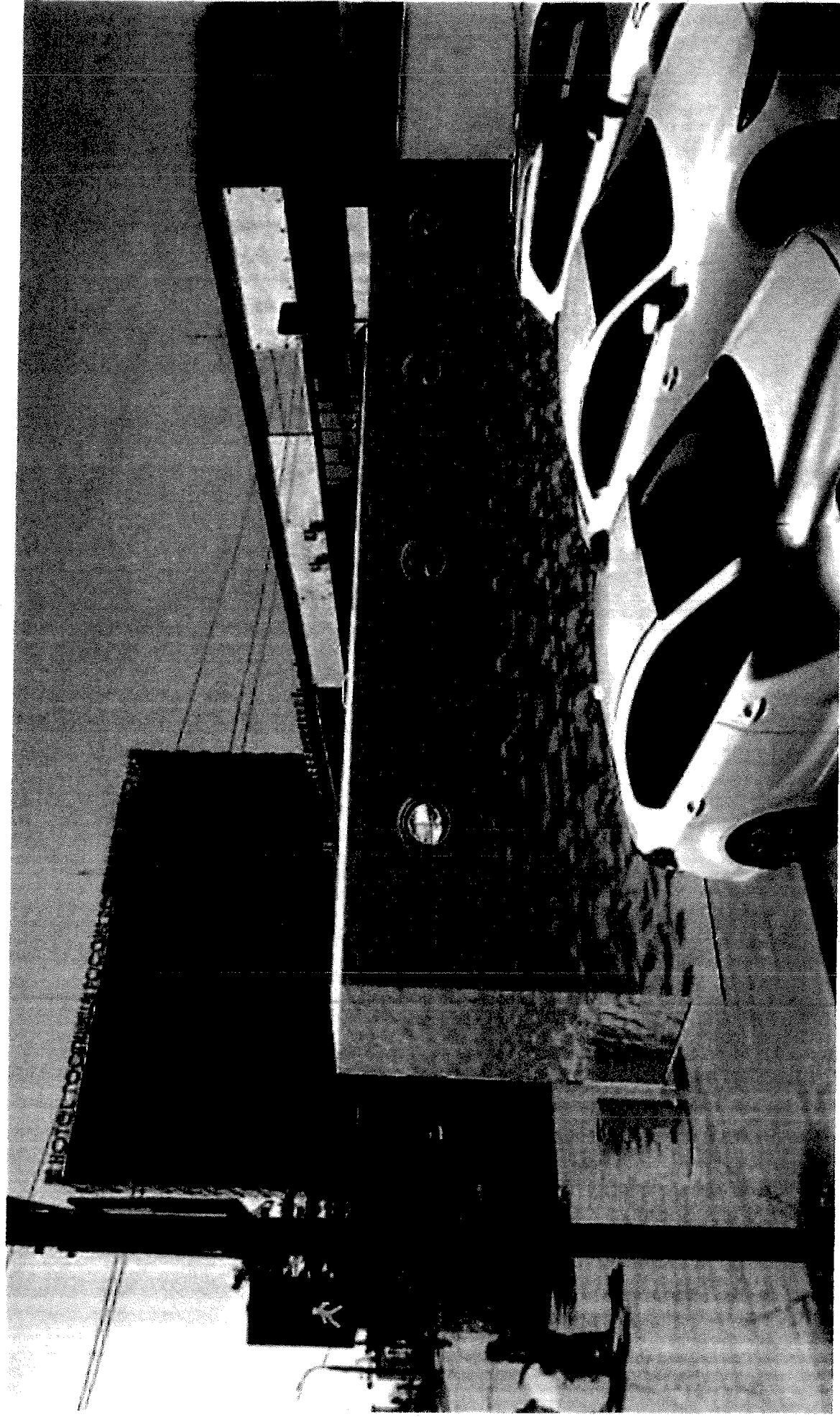

**Финансово-экономическое обоснование мероприятий проекта.
Технико-экономические показатели.**

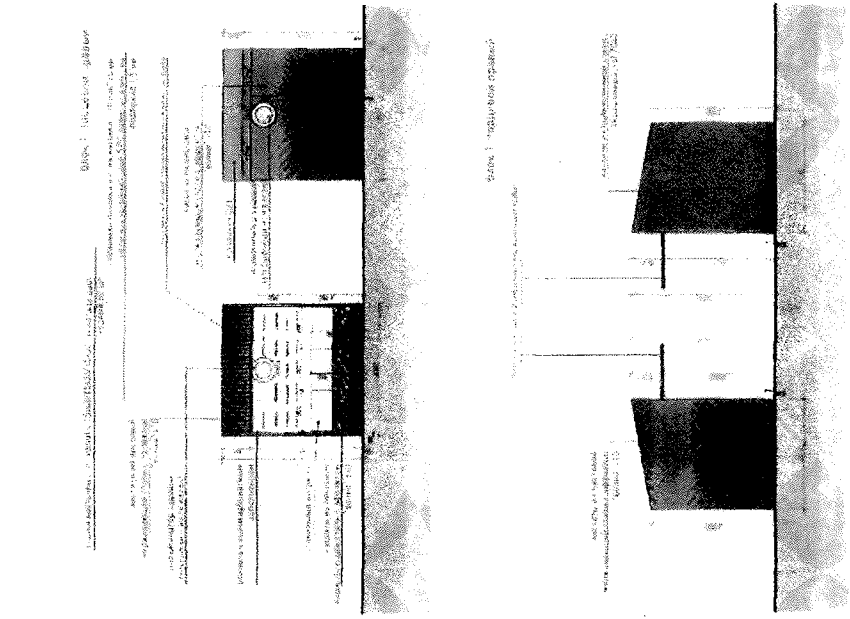
| № | Объект | Кол-во. | Общий вид | Цена за единицу, руб. | Стоимость, руб. |
|---|---|---------|---|-----------------------|-----------------|
| 1 | <p>Ярмарочный павильон (Речной вокзал). Блок 1 торцевой правый. Нестационарный Каркас: стальная профильная труба в целях обеспечения пространственной жесткости. Ограждающие конструкции павильона: сэндвич панели с включением элементов отделки из листовой нержавеющей стали с эффектом «Волна», окрашенной оцинкованной стали. Кровля: утепленная, включающая перегрев в летний период и промерзание в зимний период Остекление с фасадной стороны. Брендирование (по представленному эскизу на согласование): национального проекта «Туризм и гостеприимство», концепции туристского кода центра городского округа Самара, единая туристическая символика Самарской области. Пожарная сигнализация. Охранная сигнализация. Видеонаблюдение. Торговое оборудование и витрины.</p> | 1 шт. |  | 2 801 100 | 2 801 100 |

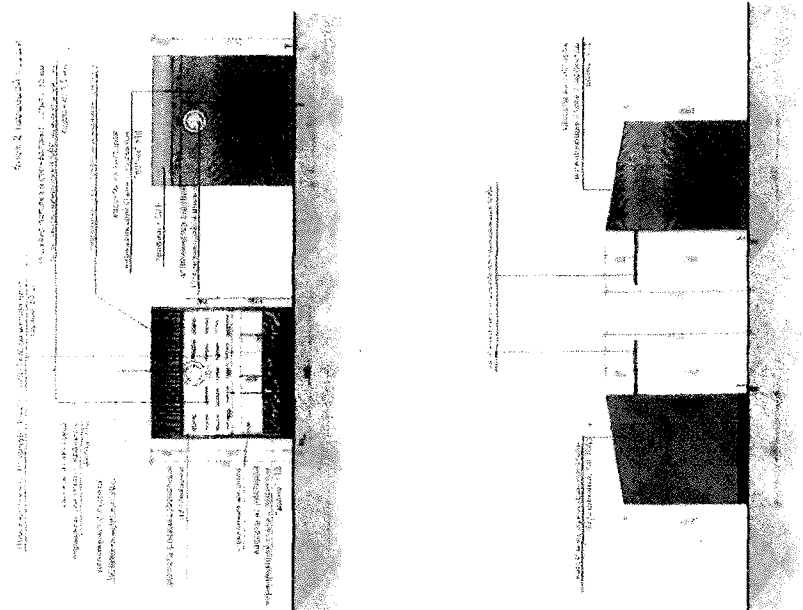
| | | | | |
|---|--------------|--|------------------|------------------|
| <p>2.</p> <p>Ярмарочный павильон (Речной вокзал). Блок 2 торцевой левый. Нестационарный Каркас: стальная профильная труба в целях обеспечения пространственной жесткости. Ограждающие конструкции павильона: сэндвич панели с включением элементов отделки из листовой нержавеющей стали с эффектом «Волна», окрашенной оцинкованной стали. Крыша: утепленная, исключаяющая перегрев в летний период и промерзание в зимний период Остекление с фасадной стороны. Брендирование (по представленному эскизу на согласование): национального проекта «Туризм и гостеприимство», концепции туристского кода центра городского округа Самара, единая туристическая символика Самарской области. Пожарная сигнализация. Охранная сигнализация. Видеонаблюдение. Торговое оборудование и витрины.</p> | <p>1 шт.</p> |  | <p>2 801 100</p> | <p>2 801 100</p> |
|---|--------------|--|------------------|------------------|

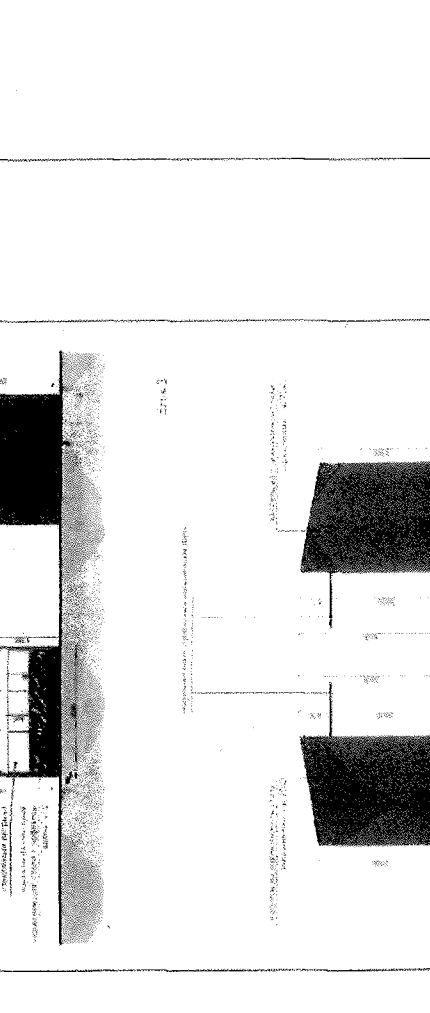
| | | | | |
|--|--|-------|--------------------------------------|-----------|
| 3. | <p>Ярмарочный павильон (Речной вокзал). Блок 3. Нестационарный Каркас: стальная профильная труба в целях обеспечения пространственной жесткости. Ограждающие конструкции павильона: сэндвич панели с включением элементов отделки из листовой нержавеющей стали с эффектом «Волна», окрашенной оцинкованной стали.</p> <p>Крыша: утепленная, исключающая перегрев в летний период и промерзание в зимний период</p> <p>Остекление с фасадной стороны.</p> <p>Брендирование (по представленному эскизу на согласование): национального проекта «Туризм и гостеприимство», концепции туристского кода центра городского округа Самара, единая туристическая символика Самарской области.</p> <p>Пожарная сигнализация.</p> <p>Охранная сигнализация.</p> <p>Видеонаблюдение.</p> <p>Торговое оборудование и витрины.</p> | 2 шт. | 2 501 102 | 5 002 204 |
|  | | | Общая стоимость – 10 604 404 рублей. | |

РАЗРАБОТКА ТУРИСТКОГО КОДА ЦЕНТРА ГОРОДСКОГО ОКРУГА САМАРА.
ПРЕДЛОЖЕНИЯ ПО ТРЕТЬЕМУ ЭТАПУ РЕАЛИЗАЦИИ.



АДМИНИСТРАЦИЯ
ГОРОДСКОГО ОКРУГА
САМАРА

**ОСНАЩЕНИЕ МЕСТ ПРОВЕДЕНИЯ ЯРМАРОК.
ГОРОД НА СКЛОНЕ. ЯРМАРОЧНЫЙ КОМПЛЕКС ОКОЛО РЕЧНОГО ВОКЗАЛА**

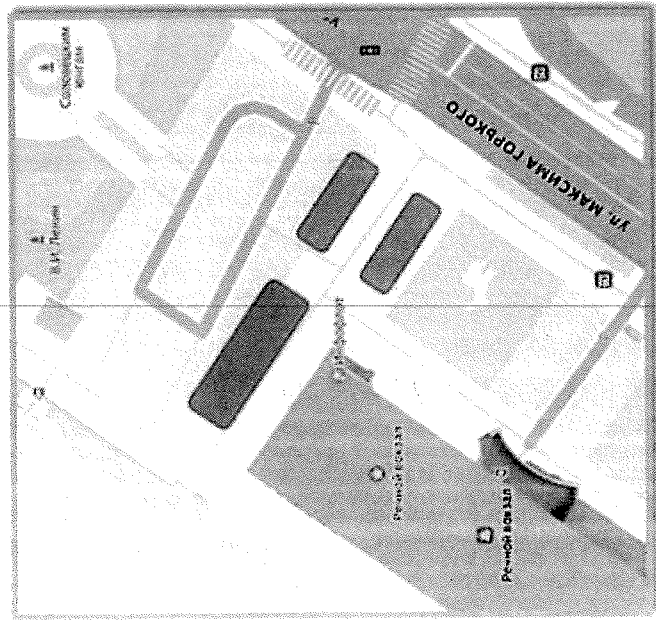

ул. Максима Горького, 82

СЛЕДУЮЩИЙ ЭТАП

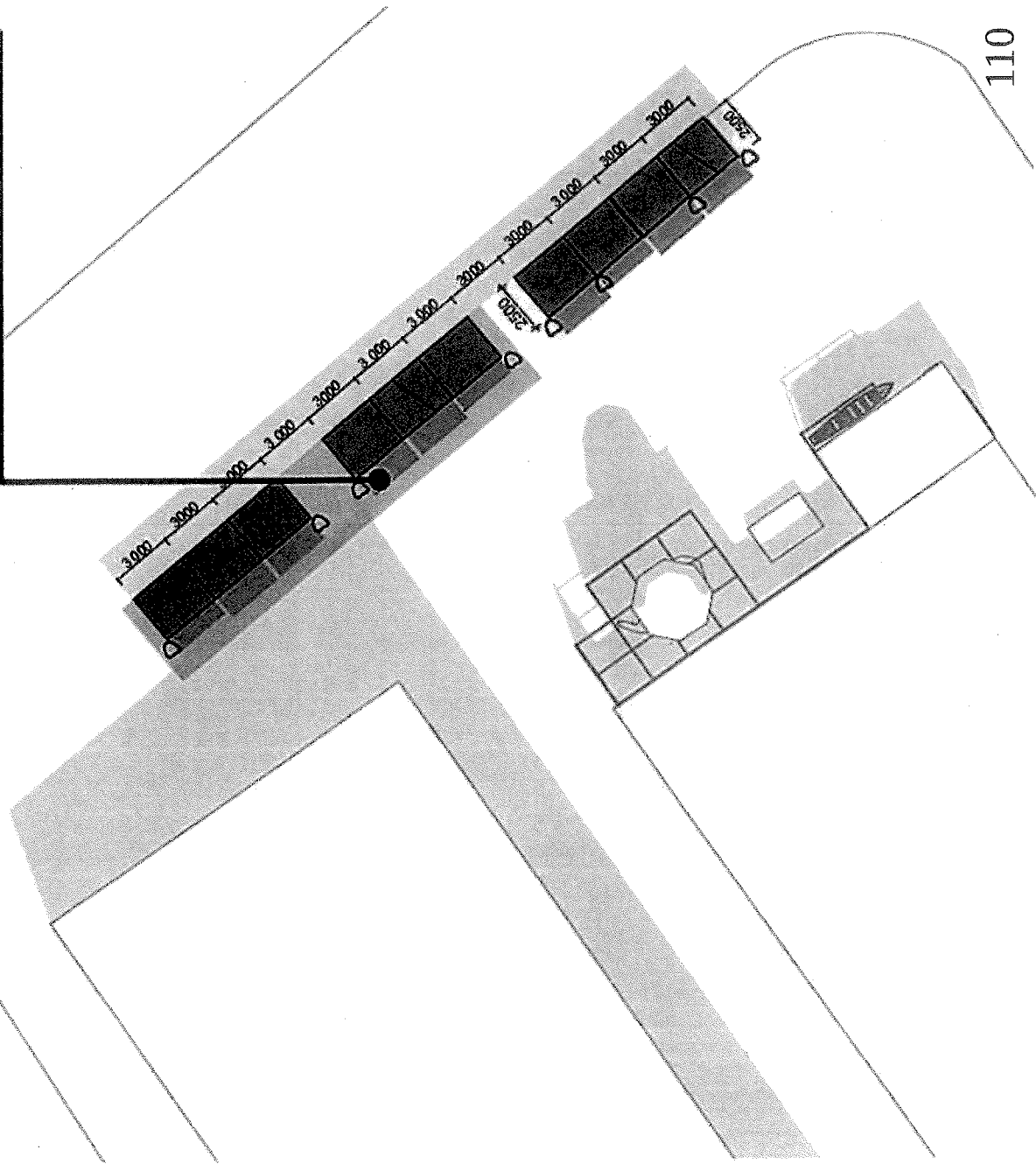

ОСНАЩЕНИЕ МЕСТ ПРОВЕДЕНИЯ ЯРМАРОК. ГОРОД НА СКЛОНЕ. ЯРМАРОЧНЫЙ КОМПЛЕКС ОКОЛО РЕЧНОГО ВОКЗАЛА

Блок 1 торцевой правый

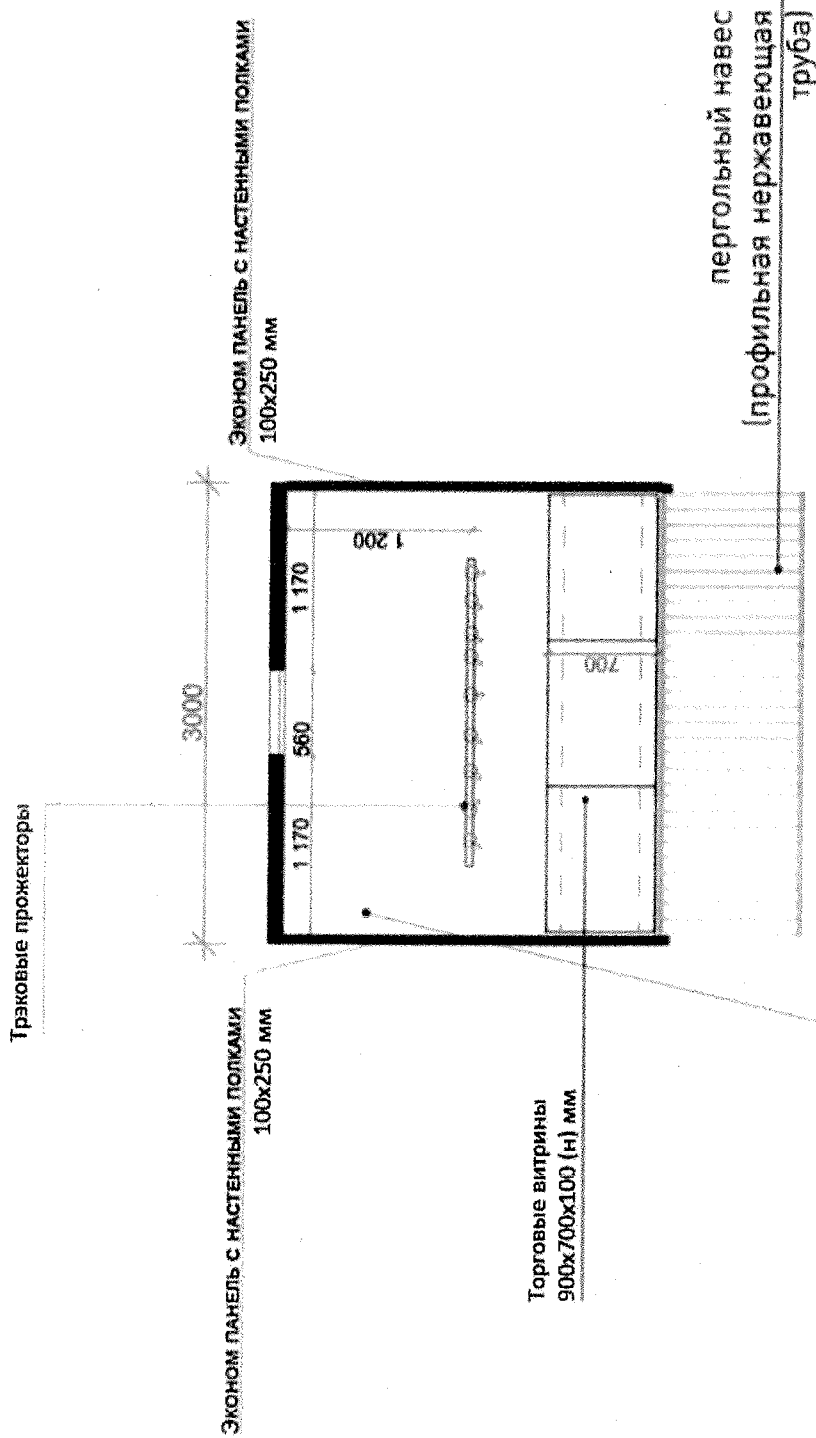

- обшивка потолка и стен вагонка "Штиль" 15 мм
- полы кварц-виниловый SPC ламинат 4 мм , на подложке 1.5 мм

ОСНАЩЕНИЕ МЕСТ ПРОВЕДЕНИЯ ЯРМАРОК. ГОРОД НА СКЛОНЕ. ЯРМАРОЧНЫЙ КОМПЛЕКС ОКОЛО РЕЧНОГО ВОКЗАЛА

Блок 1 торцевой правый

- ОБШИВКА ПОТОЛКА И СТЕН ВАГОНКА «ШТИЛЬ» 15 мм
- ПОЛЫ КВАРЦ-ВИНИЛОВЫЙ SPC ЛАМИНАТ 4 мм, НА ПОДЛОЖКЕ 15 мм

КАССЕТЫ ИЗ ЛИСТОВОЙ НЕРЖАВЕЮЩЕЙ
СТАЛИ С ЭФФЕКТОМ «ВОЛНА» R10

ОКНО КРУГЛОЕ ОТКРЫВАЮЩЕЕСЯ

РОЛЛЕТА С ПОЛИКАРБОНАТНЫМ
ЗАПОЛНЕНИЕМ

СТЕКЛЯННАЯ ВИТРИНА

КАССЕТЫ ИЗ ЛИСТОВОЙ НЕРЖАВЕЮЩЕЙ
СТАЛИ С ЭФФЕКТОМ «ВОЛНА» R10

ПЕРГОЛЬНЫЙ НАВЕС (ПРОФИЛЬНАЯ НЕРЖАВЕЮЩАЯ ТРУБА)

КАССЕТЫ ИЗ ЛИСТОВОЙ НЕРЖАВЕЮЩЕЙ
СТАЛИ С ЭФФЕКТОМ «ВОЛНА» R10

ПРОФИЛИСТ С21

ОКНО КРУГЛОЕ ОТКРЫВАЮЩЕЕСЯ

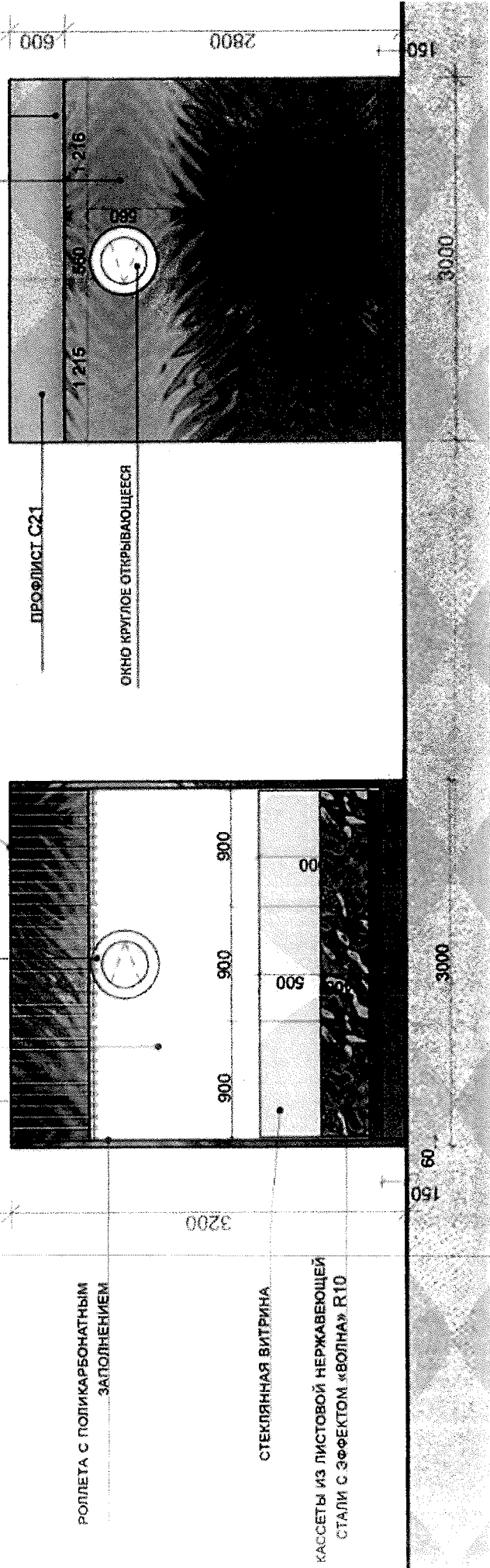

ОСНАЩЕНИЕ МЕСТ ПРОВЕДЕНИЯ ЯРМАРОК. ГОРОД НА СКЛОНЕ. ЯРМАРОЧНЫЙ КОМПЛЕКС ОКОЛО РЕЧНОГО ВОКЗАЛА

Блок 1 торцевой правый

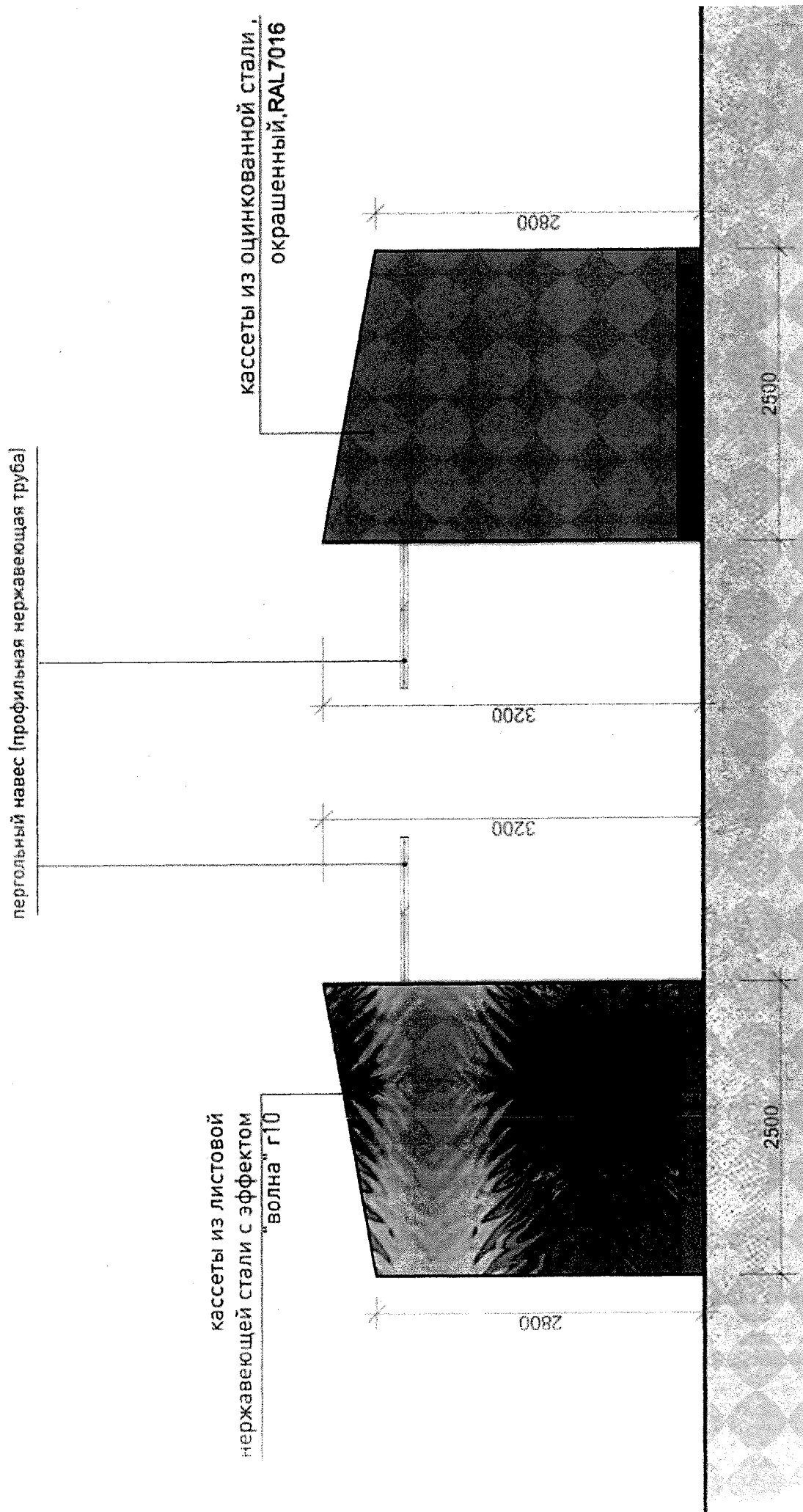

ОСНАЩЕНИЕ МЕСТ ПРОВЕДЕНИЯ ЯРМАРОК. ГОРОД НА СКЛОНЕ. ЯРМАРОЧНЫЙ КОМПЛЕКС ОКОЛО РЕЧНОГО ВОКЗАЛА

Блок 2 торцевой левый

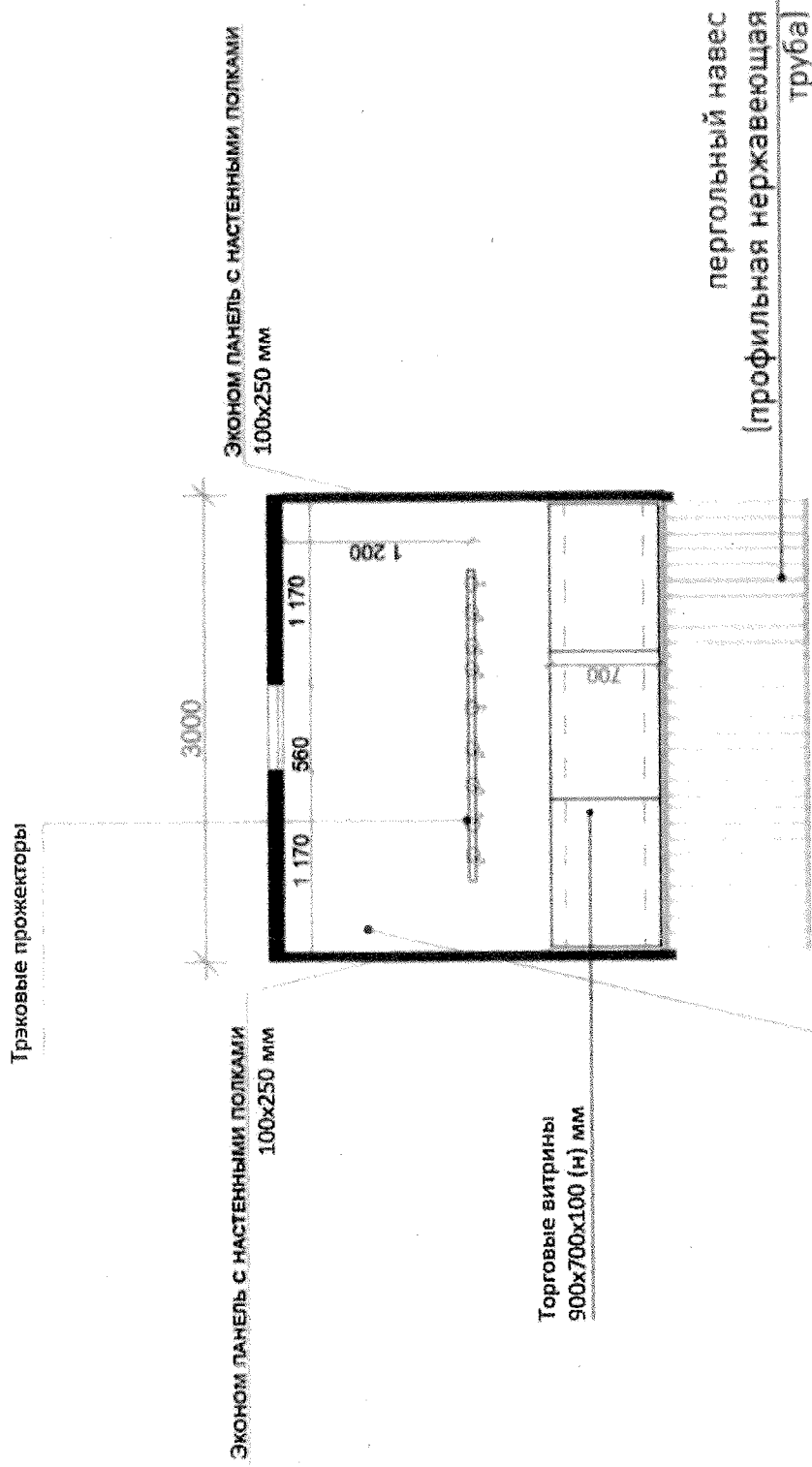

- обшивка потолка и стен вагонка "Штиль" 15 мм
- полы кварц-виниловый SPC ламинат 4 мм, на подложке 1,5 мм

ОСНАЩЕНИЕ МЕСТ ПРОВЕДЕНИЯ ЯРМАРОК. ГОРОД НА СКЛОНЕ. ЯРМАРОЧНЫЙ КОМПЛЕКС ОКОЛО РЕЧНОГО ВОКЗАЛА

Блок 2 торцевой левый

- ОБШИВКА ПОТОЛКА И СТЕН ВАГОНКА «ШТИЛЬ» 15 ММ
- ПОЛЫ КВАРЦ-ВИНИЛОВЫЙ SPC ЛАМИНАТ 4 ММ, НА ПОДЛОЖКЕ 1,5 ММ

КАССЕТЫ ИЗ ЛИСТОВОЙ НЕРЖАВЕЮЩЕЙ
СТАЛИ С ЭФФЕКТОМ «ВОЛНА» R10

ПЕРГОЛЬНЫЙ НАВЕС (ПРОФИЛЬНАЯ НЕРЖАВЕЮЩАЯ ТРУБА)

ОКНО КРУГЛОЕ ОТКРЫВАЮЩЕЕСЯ

КАССЕТЫ ИЗ ЛИСТОВОЙ НЕРЖАВЕЮЩЕЙ
СТАЛИ С ЭФФЕКТОМ «ВОЛНА» R10

ПРОФИЛИСТ С21

ОКНО КРУГЛОЕ ОТКРЫВАЮЩЕЕСЯ

РОЛЛЕТА С ПОЛИКАРБОНАТНЫМ
ЗАПОЛНЕНИЕМ

СТЕКЛЯННАЯ ВИТРИНА

КАССЕТЫ ИЗ ЛИСТОВОЙ НЕРЖАВЕЮЩЕЙ
СТАЛИ С ЭФФЕКТОМ «ВОЛНА» R10

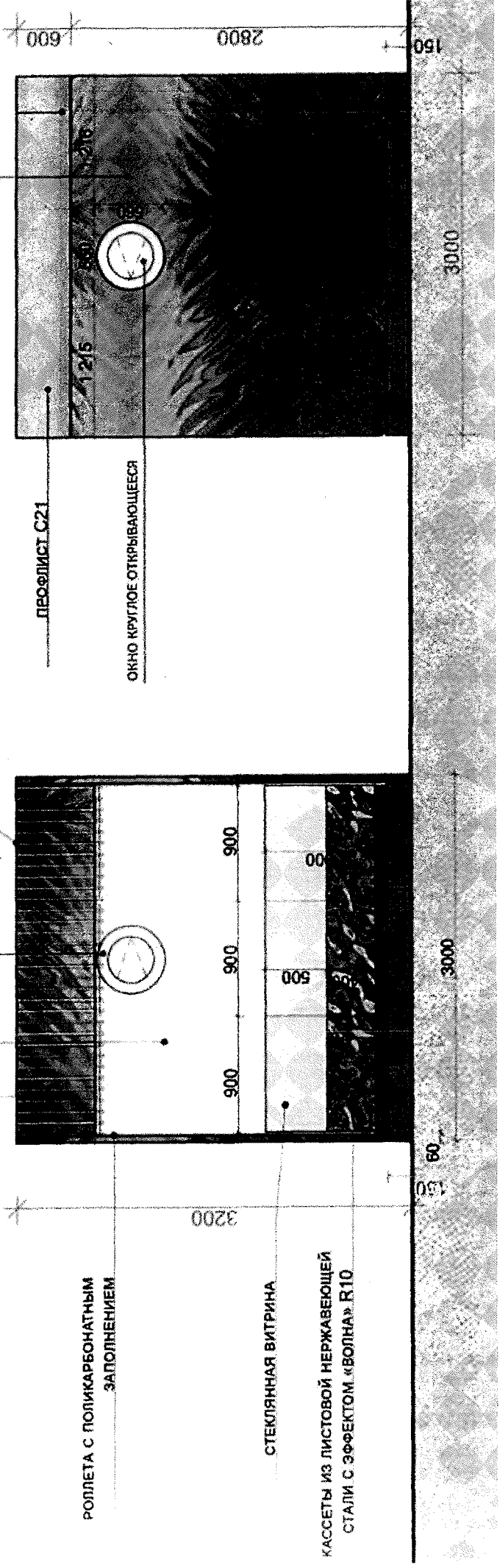

ОСНАЩЕНИЕ МЕСТ ПРОВЕДЕНИЯ ЯРМАРОК. ГОРОД НА СКЛОНЕ. ЯРМАРОЧНЫЙ КОМПЛЕКС ОКОЛО РЕЧНОГО ВОКЗАЛА

Блок 2 торцевой левый

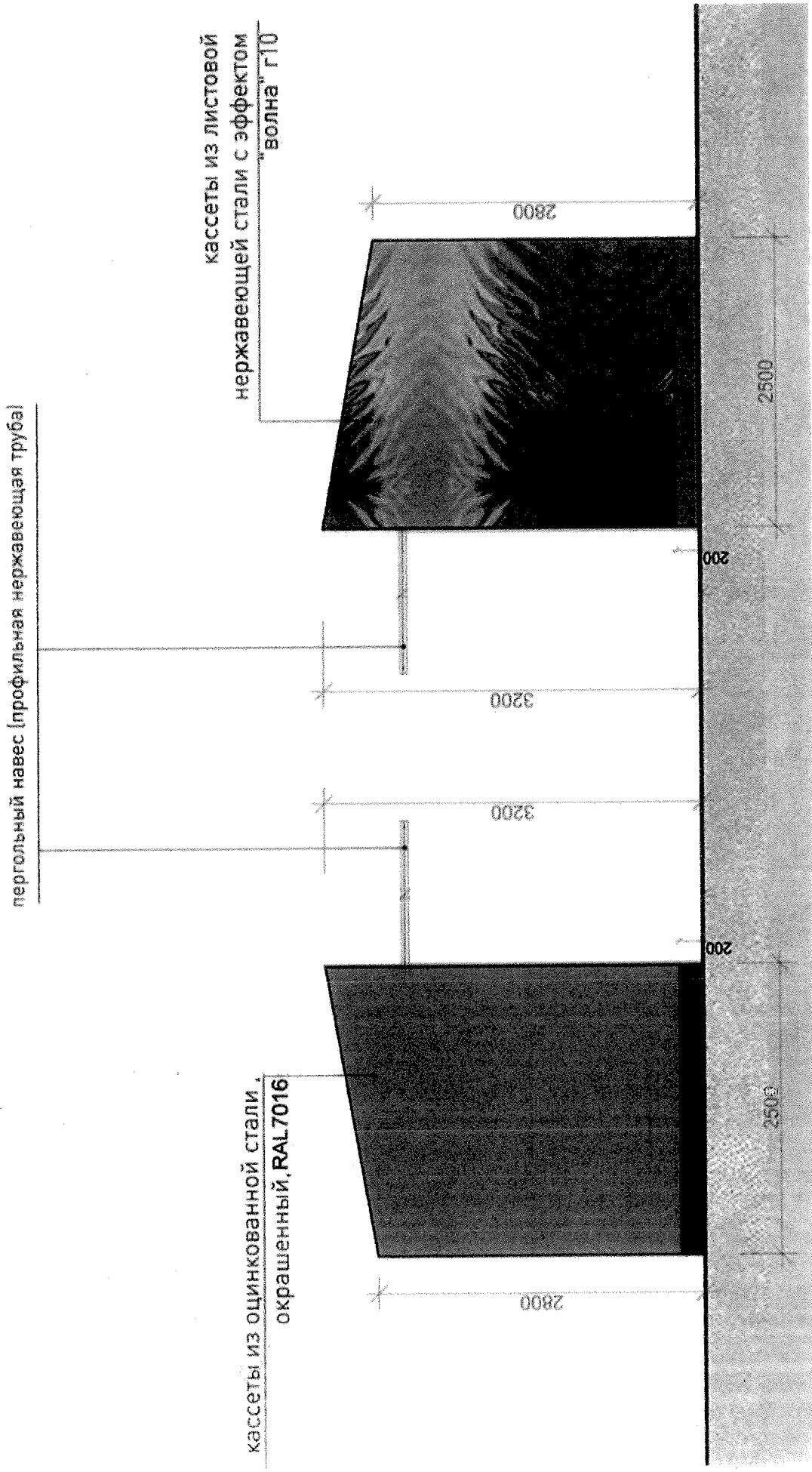

ОСНАЩЕНИЕ МЕСТ ПРОВЕДЕНИЯ ЯРМАРОК. ГОРОД НА СКЛОНЕ. ЯРМАРОЧНЫЙ КОМПЛЕКС ОКОЛО РЕЧНОГО ВОКЗАЛА

Блок 3

- ОБШИВКА ПОТОЛКА И СТЕН ВАГОНКА «ШТИЛЬ» 15 мм
- ПОЛЫ КВАРЦ-ВИНИЛОВЫЙ SPC ЛАМИНАТ 4 мм, НА ПОДЛОЖКЕ 1,5 мм

КАССЕТЫ ИЗ ЛИСТОВОЙ НЕРЖАВЕЮЩЕЙ
СТАЛИ С ЭФФЕКТОМ «ВОЛНА» R10

ОКНО КРУГЛОЕ ОТКРЫВАЮЩЕЕСЯ

КАССЕТЫ ИЗ ЛИСТОВОЙ НЕРЖАВЕЮЩЕЙ
СТАЛИ С ЭФФЕКТОМ «ВОЛНА» R10

ПРОФИЛИСТ С21

ОКНО КРУГЛОЕ ОТКРЫВАЮЩЕЕСЯ

РОЛЛЕТА С ПОЛИКАРБОНАТНЫМ
ЗАПОЛНЕНИЕМ

СТЕКЛЯННАЯ ВИТРИНА

КАССЕТЫ ИЗ ЛИСТОВОЙ НЕРЖАВЕЮЩЕЙ
СТАЛИ С ЭФФЕКТОМ «ВОЛНА» R10

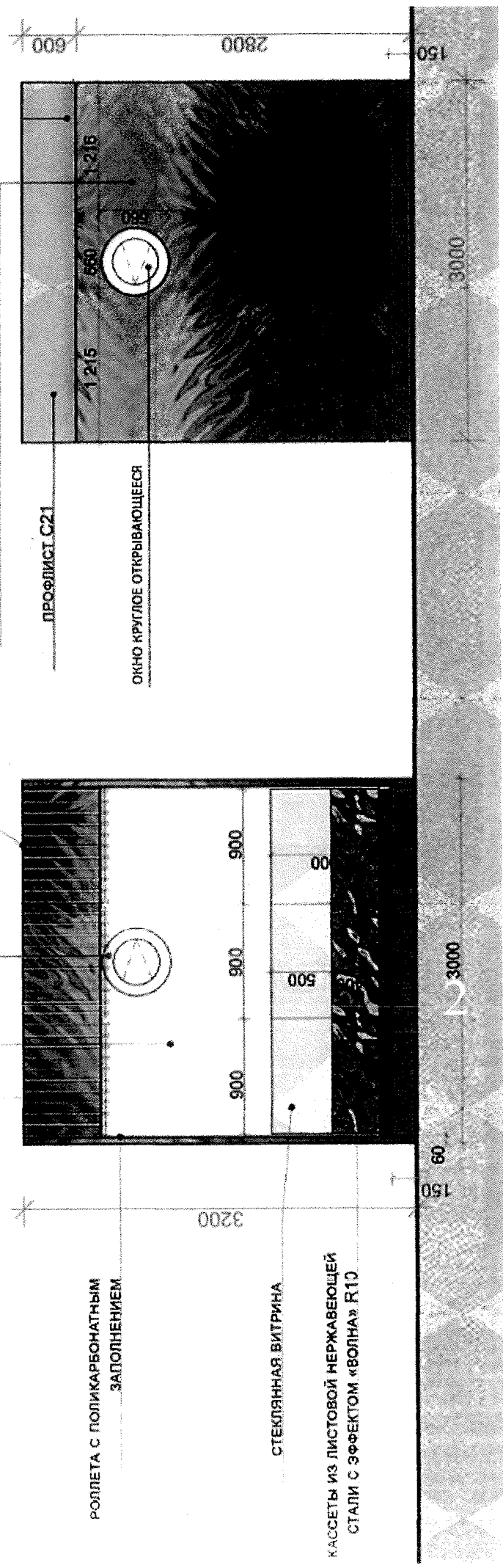

**ОСНАЩЕНИЕ МЕСТ ПРОВЕДЕНИЯ ЯРМАРОК.
ГОРОД НА СКЛОНЕ. ЯРМАРОЧНЫЙ КОМПЛЕКС ОКОЛО РЕЧНОГО ВОКЗАЛА**

Блок 3

пергольный навес (профильная нержавеющая труба)

кассеты из оцинкованной стали,
окрашенный, RAL 7016

кассеты из оцинкованной стали,
окрашенный, RAL 7016

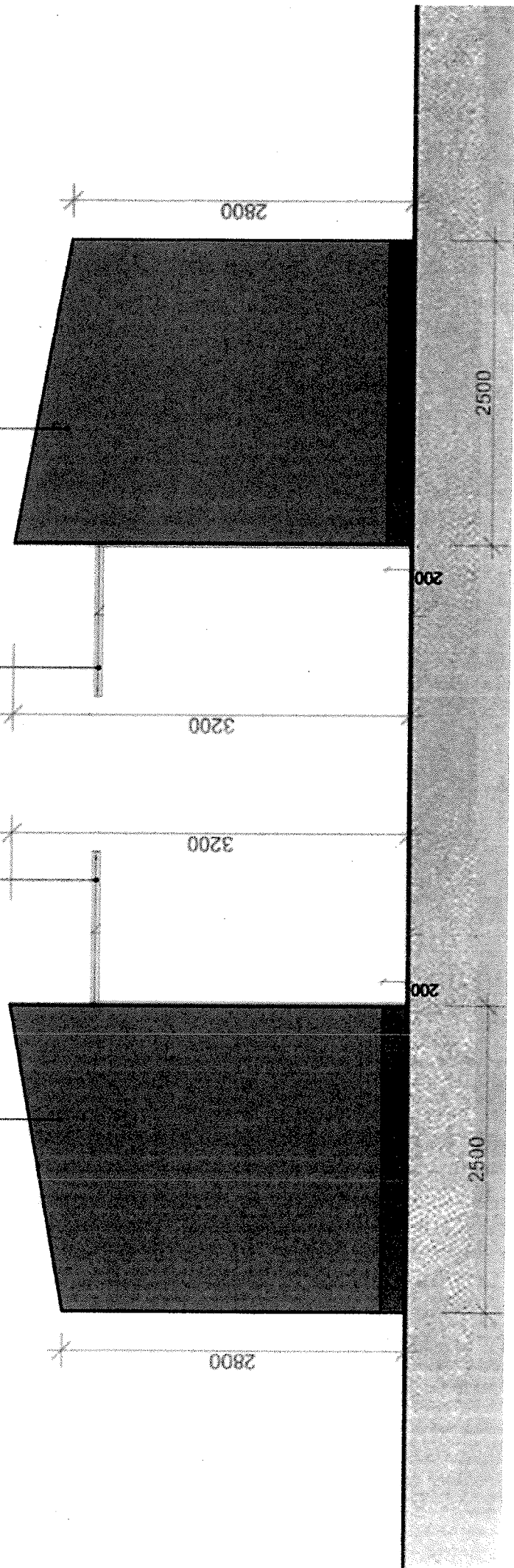

**ОСНАЩЕНИЕ МЕСТ ПРОВЕДЕНИЯ ЯРМАРОК.
ГОРОД НА СКЛОНЕ. ЯРМАРОЧНЫЙ КОМПЛЕКС ОКОЛО РЕЧНОГО ВОКЗАЛА**

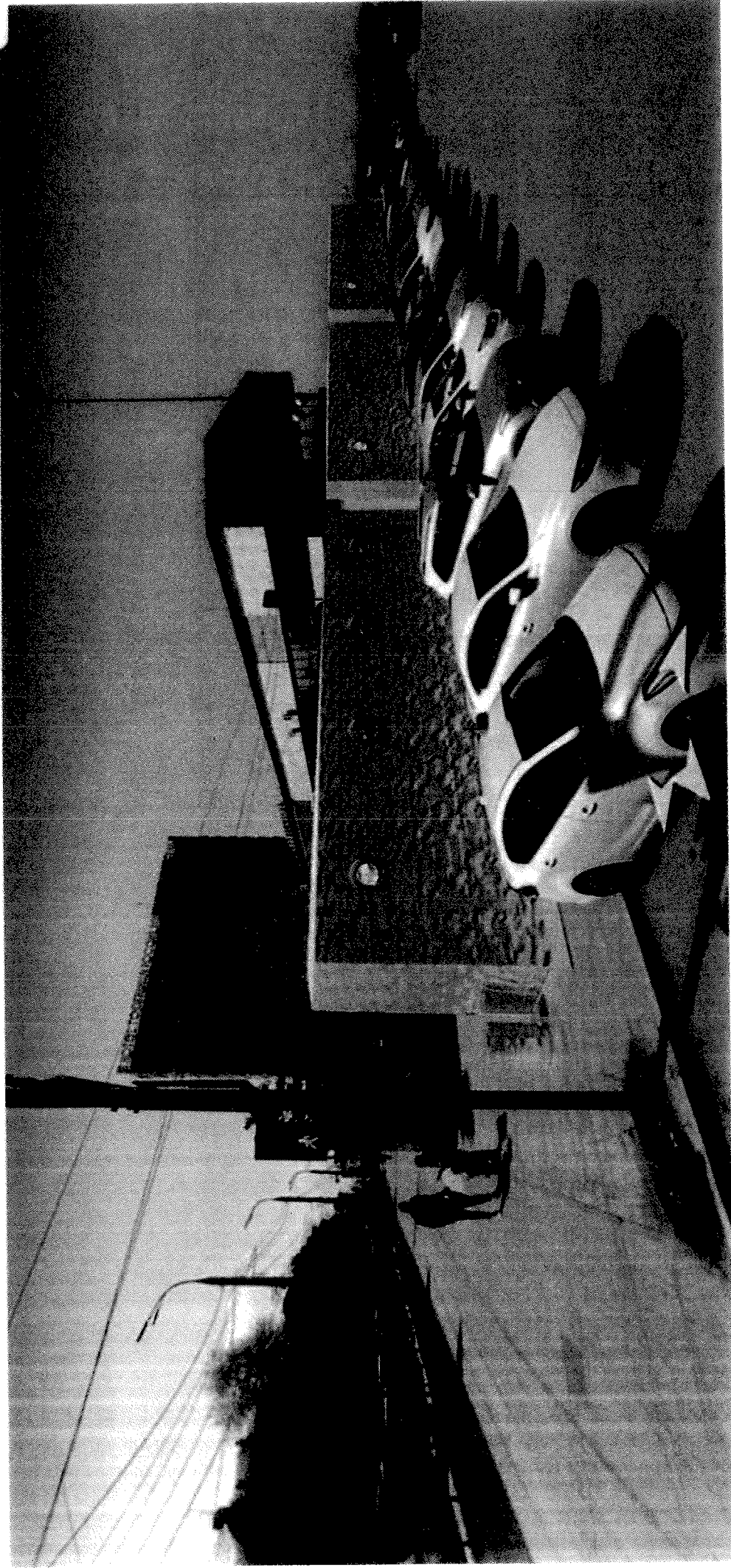

**ОСНАЩЕНИЕ МЕСТ ПРОВЕДЕНИЯ ЯРМАРОК.
ГОРОД НА СКЛОНЕ. ЯРМАРОЧНЫЙ КОМПЛЕКС ОКОЛО РЕЧНОГО ВОКЗАЛА**

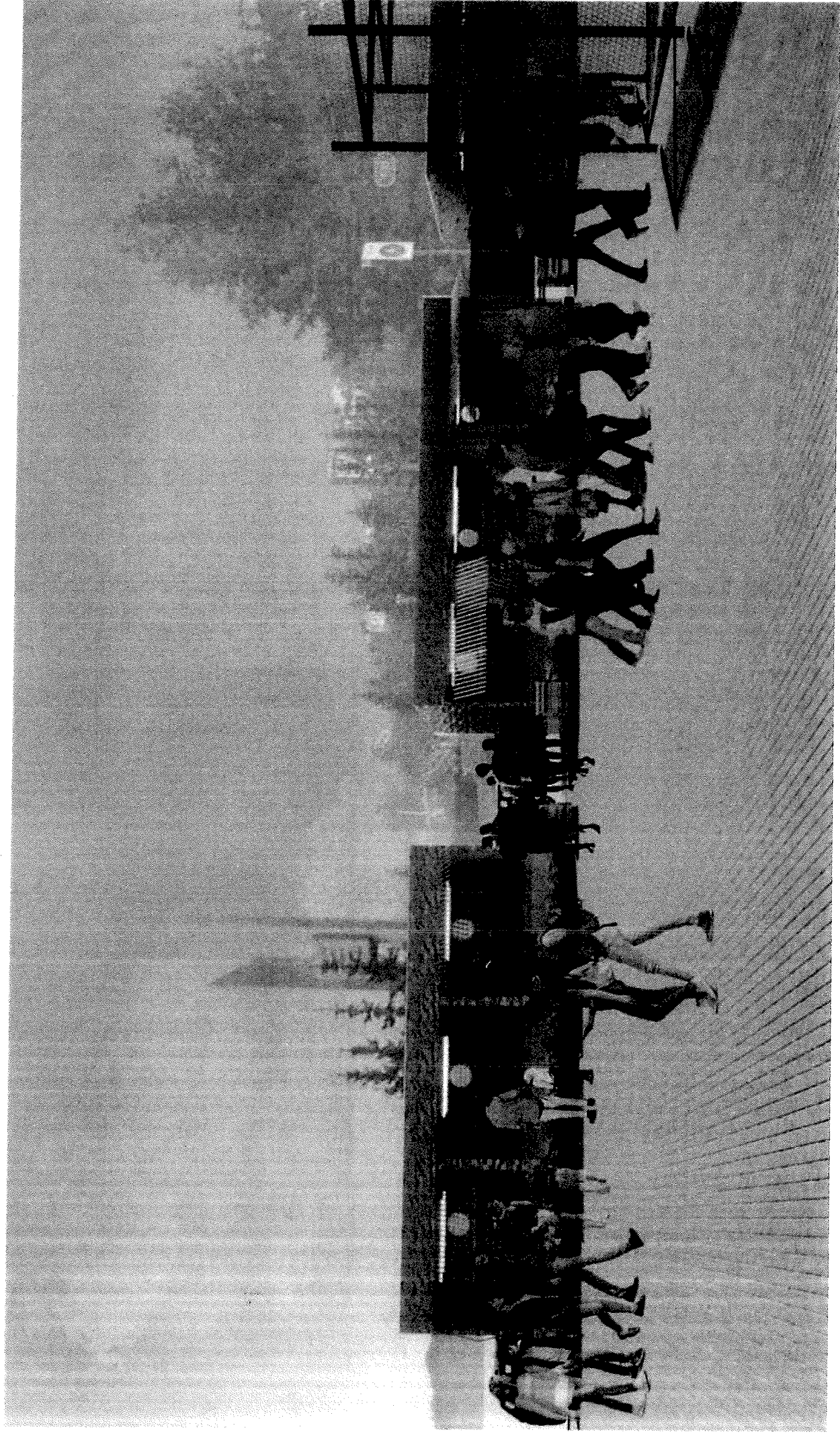

**ОСНАЩЕНИЕ МЕСТ ПРОВЕДЕНИЯ ЯРМАРОК.
ГОРОД НА СКЛОНЕ. ЯРМАРОЧНЫЙ КОМПЛЕКС ОКОЛО РЕЧНОГО ВОКЗАЛА**

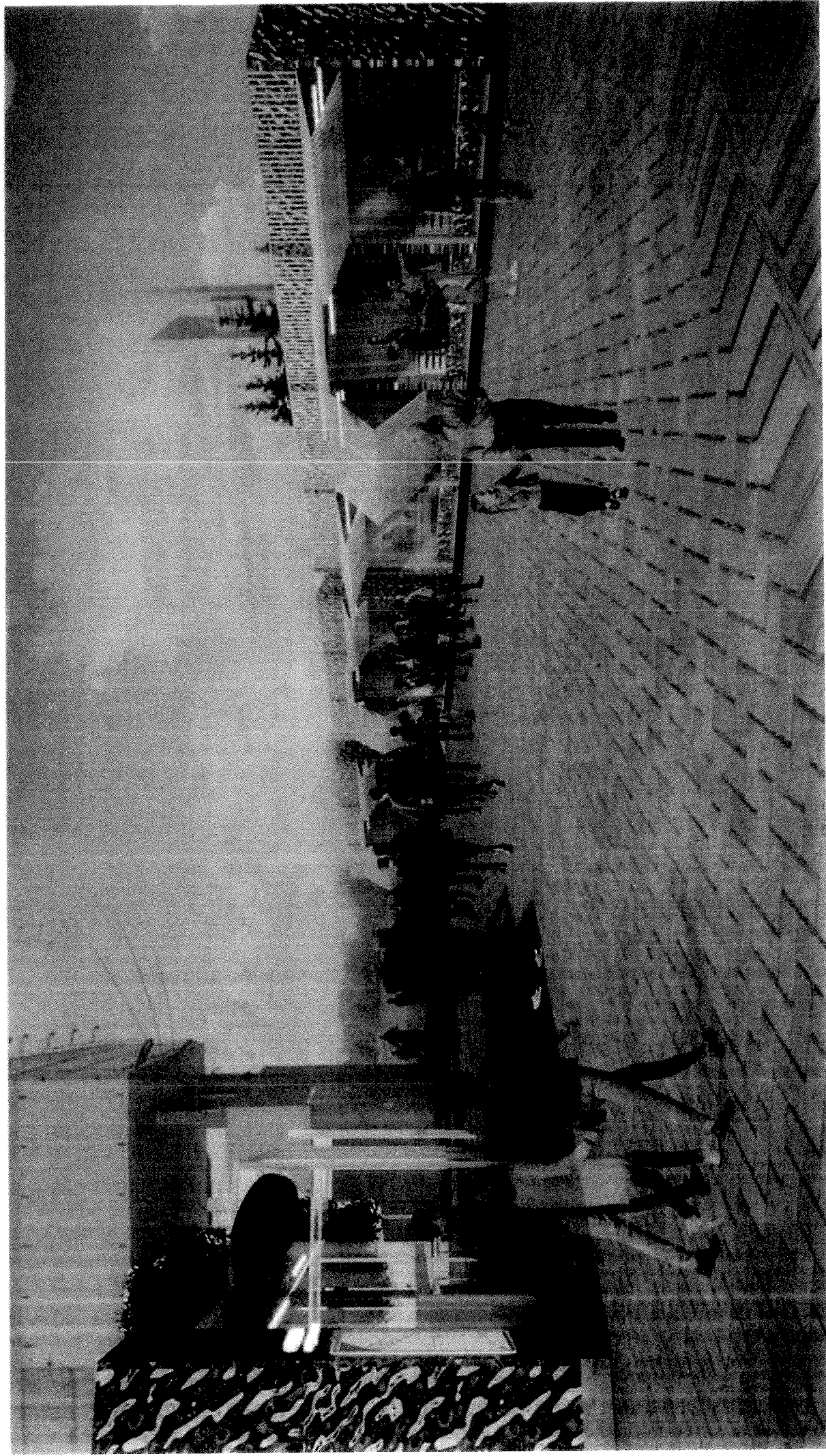

**Финансово-экономическое обоснование мероприятий
проекта. Техничко-экономические показатели.**

| № | Наименование мероприятий (результатов) | Перечень мероприятий (результатов) | Кол-во. | Перечень планируемых мероприятий | Принципиальная схема финансирования проекта | Цена за единицу, руб. | Стоимость, руб. |
|----|--|---|---------|---|---|-----------------------|-----------------|
| 1. | Оснащение мест проведения ярмарок | дизайн, производство, установка помещения(ий) для торговли товарами, актуальными для туристов и жителей, включая в том числе товары локальных дизайнеров, производителей и сувениров и иных товаров | 2 шт. | Ярмарочный павильон (Речной вокзал). Блок 1 торцевой правый. Нестационарный Каркас: стальная профильная труба в целях обеспечения пространственной жесткости. Ограждающие конструкции павильона: наборные сэндвич панели с включением элементов отделки из листовой нержавеющей стали с эффектом «Волна», окрашенной оцинкованной стали. Кровля: утепленная, включающая перегрев в летний период. Поликарбонатные rollставни с фасадной стороны. Брендирование (по представленному эскизу на согласование): национального проекта «Туризм и гостеприимство», концепции туристского кода центра городского округа Самара, единая туристическая символика Самарской области. Торговое оборудование и витрины. Вывеска с подсветкой. | Бюджет Самарской области | 3 249 276 | 6 498 552 |

| | | | | | | | |
|----|-----------------------------------|---|-------|--|--------------------------|-----------|-----------|
| 2. | Оснащение мест проведения ярмарок | дизайн, производство, установка помещения(ий) для торговли товарами, актуальными для туристов и жителей, включая в том числе товары локальных дизайнеров, производителей сувениров и иных товаров | 2 шт. | <p>Ярмарочный павильон (Речной вокзал).</p> <p>Блок 2 торцевой левый .</p> <p>Нестационарный</p> <p>Каркас: стальная профильная труба в целях обеспечения пространственной жесткости.</p> <p>Ограждающие конструкции павильона: наборные сэндвич панели с включением элементов отделки из листовой нержавеющей стали с эффектом «Волна», окрашенной оцинкованной стали.</p> <p>Кровля: утепленная, включающая перегрев в летний период.</p> <p>Поликарбонатные rollставни с фасадной стороны.</p> <p>Брендирование (по представленному эскизу на согласование): национального проекта «Туризм и гостеприимство», концепции туристского кода центра городского округа Самара, единая туристическая символика Самарской области.</p> <p>Торговое оборудование и витрины. Вывеска с подсветкой.</p> | Бюджет Самарской области | 3 249 276 | 6 498 552 |
|----|-----------------------------------|---|-------|--|--------------------------|-----------|-----------|

| | | | | | | | |
|----|-----------------------------------|---|-------|---|--------------------------|-----------|-----------|
| 3. | Оснащение мест проведения ярмарок | дизайн, производство, установка помещения(ий) для торговли товарами, актуальными для туристов и жителей, включая в том числе товары локальных дизайнеров, производителей сувениров и иных товаров | 2 шт. | <p>Ярмарочный павильон (Речной вокзал). Блок 3. Нестационарный Каркас: стальная профильная труба в целях обеспечения пространственной жесткости. Ограждающие конструкции павильона: наборные сэндвич панели с включением элементов отделки из листовой нержавеющей стали с эффектом «Волна», окрашенной оцинкованной стали. Кровля: утепленная, включающая перегрев в летний период. Поликарбонатные роллставни с фасадной стороны. Брендиование (по представленному эскизу на согласование): национального проекта «Туризм и гостеприимство», концепции туристского кода центра городского округа Самара, единая туристическая символика Самарской области. Торговое оборудование и витрины. Вывеска с подсветкой.</p> | Бюджет Самарской области | 2 901 278 | 5 802 556 |
| | | | | Общая стоимость - 18 799 660 руб. | | | |

СОЦИАЛЬНО-ЭКОНОМИЧЕСКИЕ ЭФФЕКТЫ ОТ РЕАЛИЗАЦИИ ПРОЕКТА

СОГЛАСНО ЭКСПЕРТНОЙ ОЦЕНКЕ РЕАЛИЗАЦИЯ ПРОЕКТА ОКАЖЕТ ПОЛОЖИТЕЛЬНОЕ ВЛИЯНИЕ НА ОСНОВНЫЕ ПОКАЗАТЕЛИ ОТРАСТИ ТУРИЗМА, УВЕЛИЧИВ ТУРИСТСКИЙ ПОТОК НЕ ТОЛЬКО НА ТЕРРИТОРИИ Г.О. САМАРА, НО И НА ТЕРРИТОРИИ САМАРСКОЙ ОБЛАСТИ В ЦЕЛОМ. РЕАЛИЗАЦИЯ КОНЦЕПЦИИ ПОЗВОЛИТ СТИМУЛИРОВАТЬ РАЗВИТИЕ ВНУТРЕННЕГО ТУРИЗМА И ПОВЫСИТЬ ЕГО ЗНАЧИМОСТЬ ДЛЯ РАЗВИТИЯ ТУРИСТСКО-РЕКРЕАЦИОННОГО КЛАСТЕРА САМАРСКОЙ ОБЛАСТИ, ЧТО, В СВОЮ ОЧЕРЕДЬ ПРИВЕДЕТ К УЛУЧШЕНИЮ КАЧЕСТВА ОКАЗАНИЯ УСЛУГ В СФЕРЕ ТУРИЗМА И ГОСТЕПРИИМСТВА, ТРАНСПОРТА И ПРЕДПРИЯТИИ ОБЩЕСТВЕННОГО ПИТАНИЯ. УВЕЛИЧИТСЯ ТУРПОТОК, РАСШИРЯТСЯ ПУТИ РАЗВИТИЯ ПРЕДПРИИМАТЕЛЬСКОЙ ТУРИСТСКОЙ ДЕЯТЕЛЬНОСТИ, ПОВЫСИТСЯ ОБЩИЙ ИМИДЖ ГОРОДСКОГО ОКРУГА САМАРА.

ПРЕДПОЛАГАЕМОЕ УВЕЛИЧЕНИЕ ЭКОНОМИЧЕСКИХ ПОКАЗАТЕЛЕЙ:

| | 20% | 10% | 1 400,000 ТЫС. РУБЛЕЙ |
|---|--|---|-------------------------|
| КОЛИЧЕСТВО НОВЫХ РАБОЧИХ МЕСТ | РОСТ СТАВКИ АРЕНДНОЙ ПЛАТЫ ПО ОБЪЕКТАМ КОММЕРЧЕСКОЙ НЕДВИЖИМОСТИ | РОСТ СТАВКИ АРЕНДНОЙ ПЛАТЫ ПО ОБЪЕКТАМ ЖИЛОЙ НЕДВИЖИМОСТИ | РОСТ ПОСТУПЛЕНИЙ ПО НДС |
| 8 522,453 ТЫС. РУБЛЕЙ | НА 50% | НА 25% | |
| РОСТ ПОСТУПЛЕНИЙ ПО НАЛОГУ НА ПРИБЫЛЬ ОТ УВЕЛИЧЕНИЯ СТАВОК СДАЧИ В АРЕНДУ ОБЪЕКТОВ НЕДВИЖИМОСТИ | УВЕЛИЧИТСЯ СРЕДНЯЯ ПРОДОЛЖИТЕЛЬНОСТЬ ПРЕБЫВАНИЯ ТУРИСТОВ | УВЕЛИЧИТСЯ ЧИСЛЕННОСТЬ ЛИЦ, РАЗМЕЩЕННЫХ В КОЛЛЕКТИВНЫХ СРЕДСТВАХ РАЗМЕЩЕНИЯ | |

БРЕНДИРОВАНИЕ ОБЪЕКТОВ ТУРИСТСКОЙ ИНФРАСТРУКТУРЫ

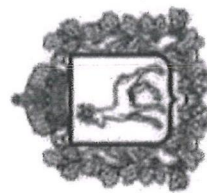
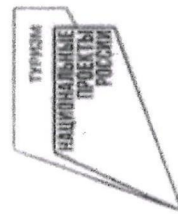
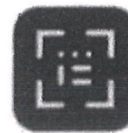
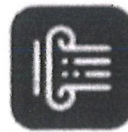

Руководитель Департамента туризма,
предпринимательства и торговли Администрации
городского округа Самара

И.Н. Ларионов