Документация по планировке территории (проекта планировки и проекта межевания территории) в целях комплексного развития двух несмежных территорий жилой застройки:территории, расположенной в границах улиц Советской, Нагорной, переулка Ташкентского, проспекта Юных Пионеров в Кировском внутригородском районе городского округа Самара; территории, расположенной в границах улиц Нагорной, Пугачевской, Ставропольской, внутридворового проезда в Кировском внутригородском районе городского округа Самара

Приложение № 2
к постановлению Администрации
городского округа Самара

от_____№_____
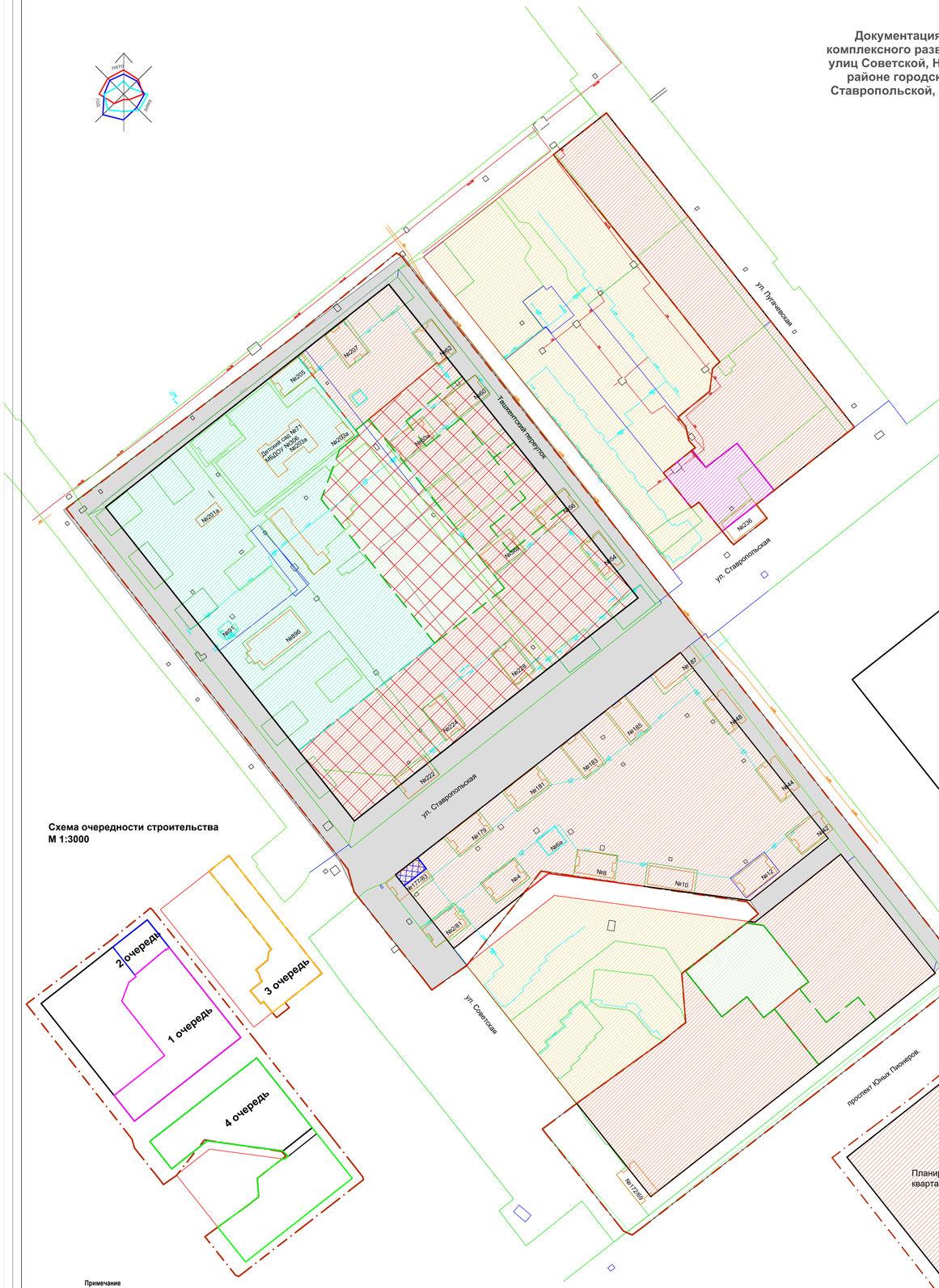
Чертеж планировки территории