Чертёж планировки территории с отображением красных линий. М 1:1000.

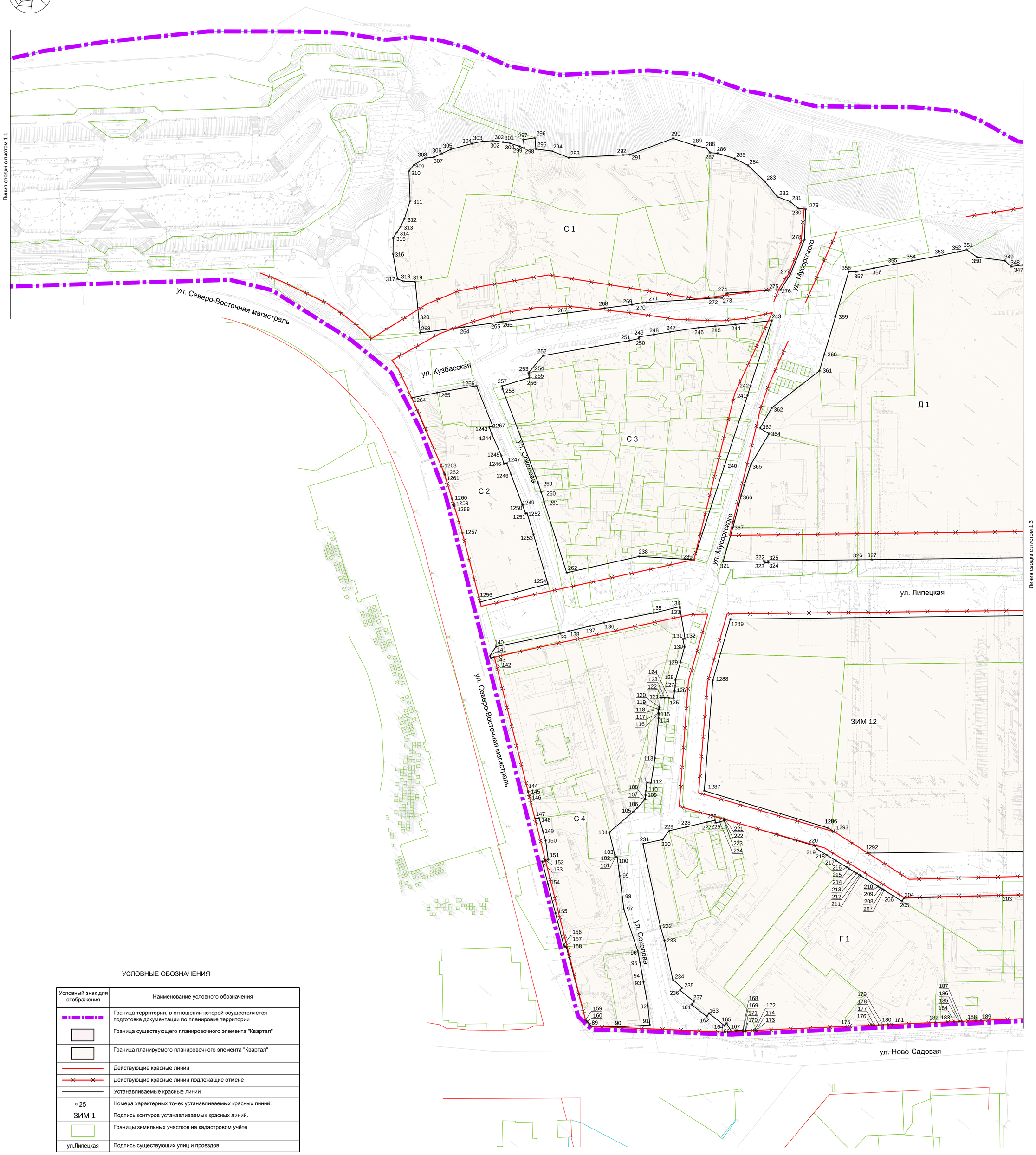

УСЛОВНЫЕ ОБОЗНАЧЕНИЯ

Условный знак для отображения	Наименование условного обозначения
	Граница территории, в отношении которой осуществляется подготовка документации по планировке территории
	Граница существующего планировочного элемента "Квартал"
	Граница планируемого планировочного элемента "Квартал"
	Действующие красные линии
	Действующие красные линии подлежащие отмене
	Устанавливаемые красные линии
◦ 25	Номера характерных точек устанавливаемых красных линий.
ЗИМ 1	Подпись контуров устанавливаемых красных линий.
	Границы земельных участков на кадастровом учёте
ул.Липецкая	Подпись существующих улиц и проездов

Каталог координат поворотных точек красных линий смотреть в текстовой части документации: "Положение о характеристиках планируемого развития территории, в том числе о плотности и параметрах застройки территории, о характеристиках объектов капитального строительства жилого, производственного, общественно-делового и иного назначения."

Согласовано

Взам. инв. N

Подпись и дата

Инв. N подл.

Изм.	Кол.уч.	Лист	№ док	Подпись	Дата
Директор		Бундов И.Д.			
Зам.дир.по тп.		Власов И.В.			
ГАП		Чирва С.В.			
Глав. спец.		Букатина М. В.			

ГК 11-061-ППТ

Документация по планировке территории регионального значения в границах улиц: Лесной, Северо-Восточной магистрали, Ново-Садовой, - Постникова Оврага, Салёрной, Липецкой, Автобусного проезда, Скляренко, Николая Панова, проспекта Масленникова в городском округе Самара

Проект планировки территории. Основная часть.

Стадия	Лист	Листов
ППТ	1.2	

Чертеж планировки территории с отображением красных линий. М 1:1000. (ОП)

ГУП СО институт "ТеррНИИгражданпроект" 2022 г.