

ПРИЛОЖЕНИЕ № 4
к постановлению Администрации
городского округа Самара
от _____ № _____

**МУНИЦИПАЛЬНОЕ ПРЕДПРИЯТИЕ ГОРОДА САМАРЫ
«АРХИТЕКТУРНО-ПЛАНИРОВОЧНОЕ БЮРО»**

(МП Г. САМАРЫ «АРХИТЕКТУРНО-ПЛАНИРОВОЧНОЕ БЮРО»)

Регистрационный номер в государственном реестре саморегулируемых организаций
СРО-П-038-28102009

Заказчик: Департамент градостроительства городского округа Самара,
муниципальный контракт № 230105

Документация по планировке территории по внесению изменений в документацию по планировке территории (проект планировки территории и проект межевания территории) в целях размещения линейного объекта «Реконструкция улицы 22 Партсъезда от улицы Солнечной до проспекта Кирова города Самары» 1-я очередь (от улицы Солнечная до Московского шоссе), утвержденную постановлением Администрации городского округа Самара от 28.07.2016 № 1048 «Об утверждении документации по планировке территории (проекта планировки территории и проекта межевания территории) в целях размещения линейного объекта «Реконструкция улицы 22 Партсъезда от улицы Солнечной до проспекта Кирова города Самары» 1-я очередь (от улицы Солнечная до Московского шоссе)»

Том 2. Проект межевания территории. Основная часть.
Раздел 2. Проект межевания территории. Текстовая часть.

Шифр: 230105-2023/8-ДПТ

САМАРА 2023

**МУНИЦИПАЛЬНОЕ ПРЕДПРИЯТИЕ ГОРОДА САМАРЫ
«АРХИТЕКТУРНО-ПЛАНИРОВОЧНОЕ БЮРО»**

(МП Г. САМАРЫ «АРХИТЕКТУРНО-ПЛАНИРОВОЧНОЕ БЮРО»)

РОССИЯ, 443100, г. САМАРА, ул. ПЕРВОМАЙСКАЯ, 21
Тел: (846) 2 424 067, факс: (846) 2 420 791 E-mail: mrapb@mail.ru
ОКПО 21157289, ОГРН 1026301151964, ИНН 6316073824, КПП 631601001

Регистрационный номер в государственном реестре саморегулируемых организаций СРО-П-038-28102009

Заказчик: Департамент градостроительства городского округа Самара, муниципальный контракт № 230105

Документация по планировке территории по внесению изменений в документацию по планировке территории (проект планировки территории и проект межевания территории) в целях размещения линейного объекта «Реконструкция улицы 22 Партсъезда от улицы Солнечной до проспекта Кирова города Самары» 1-я очередь (от улицы Солнечная до Московского шоссе), утвержденную постановлением Администрации городского округа Самара от 28.07.2016 № 1048 «Об утверждении документации по планировке территории (проекта планировки территории и проекта межевания территории) в целях размещения линейного объекта «Реконструкция улицы 22 Партсъезда от улицы Солнечной до проспекта Кирова города Самары» 1-я очередь (от улицы Солнечная до Московского шоссе)»

Том 2. Проект межевания территории. Основная часть.
Раздел 2. Проект межевания территории. Текстовая часть.

Шифр: 230105-2023/8- ДПТ

Директор МП г. Самары
«Архитектурно-планировочное бюро»



А. Д. Малахов

Руководитель Управления проектных работ
и инженерного обеспечения

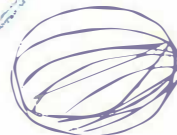

С. С. Соловьев

СОСТАВ И СОДЕРЖАНИЕ ПРОЕКТА

№ п/п	Обозначение	Наименование	Кол. лист
Том 1. Проект планировки территории. Основная часть			
1	230105-2023/8-	1.	6
2	230105-2023/8-	2.	36
Том 1. Проект планировки территории. Материалы по обоснованию			
3	230105-2023/8-	3.	13
4	230105-2023/8-	4.	21
Том 2. Проект межевания территории. Основная часть			
5	230105-2023/8-	1.	5
6	230105-2023/8-	2.	15
Том 2. Проект межевания территории. Материалы по обоснованию			
7	230105-2023/8-	3.	5
8	230105-2023/8-	4.	18
Том 3. Исходные данные			

I. ОБЩИЕ ДАННЫЕ.

(
 « 22
 » 1- (
),
 28.07.2016 1048 «
 (
 « 22
 » 1- ()»
 :
 - -41
 12.01.2023 «
 (
) «
 22 » 1-
 (
),
 28.07.2016 1048 «
 (
) « 22
 » 1- (
)».
 - -
 1418 02.06.2023 «
 12.01.2023 -41 «

Инв. № подл.	Подп. и дата	Взаим. инв. №							Лист
									4
Изм.	Кол.ч	Лист	№	Подп.	Дата	230105-2023/8-			

- , , ,
 , 13.07.2015 218- «
 » (- 218-);
 - , ,
 ;
 - , 06.04.1998 18-30
 (- 30-201-98), ;
 - 12.05.2017 . 564 «
 ,
 »
 - ,
 20.03.2008 539;
 - ,
 26.04.2001 61 (-);
 - ,
 , , , , .
 - ,
 , 07.02.2019 382
 «
 »;
 - ,
 05.09.2019 654;
 - : ,

Инв. № подл.	Подп. и дата	Взап. инв. №

Изм.	Кол.ч	Лист	№	Подп.	Дата	230105-2023/8-	Лист
							5

Целью подготовки проекта межевания территории является:

1.

XXII

2.

()

Инв. № подл.	Подп. и дата	Взаи. инв. №

Изм.	Кол.ч	Лист	№	Подп.	Дата	230105-2023/8-	Лист
							6

II. ТЕКСТОВАЯ ЧАСТЬ ПРОЕКТА МЕЖЕВАНИЯ ТЕРРИТОРИИ.

2.1 Зона планируемого размещения линейного объекта, подлежащего реконструкции в связи с изменением его местоположения:

() - 43603 . .

63:01:0711001,

63:01:0000000:

- 63:01:0711001:23 - 2949 . . ;
- 63:01:0000000:31167 - 37693 . . ;
- 63:01:0711001:19 - 837 . . ;
- 63:01:0711001:21 - 73 . . ;
- 63:01:0711001:8 - 1939 . . ;
- 63:01:0711001:20 - 73 . . ;
- 63:01:0711001:936 - 39 . .

2.2 Границы публичных сервитутов, подлежащих установлению в соответствии с законодательством Российской Федерации:

C1 - 1, S= 956 . . ,

63:01:000000:2307.

	X	Y
1	391876,77	1377812,25
2	391869,88	1377829,00
3	391830,20	1377811,56
4	391838,20	1377787,46
1	391876,77	1377812,25

C2 - 2, S= 676 . . ,

63:01:0000000:2314.

	X	Y
1	391838,20	1377787,46
2	391830,20	1377811,56
3	391806,90	1377801,07
4	391816,80	1377774,77
5	391820,91	1377776,32
1	391838,20	1377787,46

Инв. № инв. №
Подп. и дата
Инв. № подл.

Изм.	Кол.ч	Лист	№	Подп.	Дата	230105-2023/8-	Лист
							7

C3 -

3, S= 3780 . . ,

63:01:0000000:31188.

	X	Y
1	392549,34	1377176,83
2	392616,03	1377191,96
3	392605,95	1377232,36
4	392588,99	1377233,79
5	392570,45	1377232,06
6	392527,12	1377247,90
7	392532,06	1377234,72
8	392532,47	1377231,39
9	392538,94	1377210,44
1	392549,34	1377176,83

C4 -

4, S= 400 . . ,

63:01:0711001:1545.

	X	Y
1	392063,95	1377490,93
2	392066,81	1377490,62
3	392069,08	1377490,51
4	392071,05	1377491,12
5	392073,54	1377492,25
6	392086,94	1377501,72
7	392081,27	1377511,50
8	392062,81	1377501,19
9	392048,17	1377513,73
10	392045,67	1377511,51
1	392063,95	1377490,93

C5 -

5, S= 1051 . . ,

63:01:0000000:36821 ().

	X	Y
1	392120,61	1377365,83
2	392127,99	1377375,69
3	392128,34	1377383,55
4	392132,30	1377388,62
5	392135,58	1377385,75
6	392150,06	1377375,62
7	392146,14	1377370,25
8	392139,37	1377367,54
9	392131,92	1377357,57
1	392120,61	1377365,83
10	392142,10	1377350,13
11	392157,28	1377370,58
12	392209,71	1377333,91
13	392202,78	1377326,06

Инв. № подл.	Подп. и дата	Взап. инв. №

Изм.	Кол.	Лист	№	Подп.	Дата	230105-2023/8-	Лист
							8

14	392157,63	1377360,91
10	392142,10	1377350,13

C6 -

6, S= 1132 . . . ,

63:01:0000000:36648 (

).

	X	Y
1	392132,30	1377388,62
2	392141,59	1377400,50
3	392151,42	1377401,90
4	392152,75	1377403,70
5	392163,70	1377418,33
6	392167,10	1377415,66
7	392205,90	1377466,29
8	392209,04	1377463,97
9	392159,75	1377398,02
10	392158,74	1377396,67
11	392159,03	1377387,92
12	392150,06	1377375,62
13	392135,58	1377385,75
1	392132,30	1377388,62
14	392157,28	1377370,58
15	392170,55	1377388,38
16	392178,90	1377382,13
17	392166,35	1377364,23
14	392157,28	1377370,58

C7 -

7, S= 183 . . . ,

	X	Y
1	392131,92	1377357,57
2	392142,10	1377350,13
3	392152,04	1377363,54
4	392139,37	1377367,54
1	392131,92	1377357,57

C8 -

8, S= 738 . . . ,

	X	Y
1	392068,22	1377310,55
2	392112,97	1377371,64
3	392116,15	1377375,97
4	392123,89	1377370,21
5	392078,29	1377309,27
6	392071,48	1377308,13

Инв. № подл.	Взаим. инв. №
	Подп. и дата

Изм.	Кол.	Лист	№	Подп.	Дата	230105-2023/8-	Лист
							9

1	392068,22	1377310,55
---	-----------	------------

C9 -

9, S= 556 . . . ,

	X	Y
1	392159,75	1377398,02
2	392165,21	1377393,15
3	392213,99	1377460,29
4	392209,04	1377463,97
1	392159,75	1377398,02

C10 -

10, S= 241 . . . ,

	X	Y
1	392152,75	1377403,70
2	392163,70	1377418,33
3	392153,37	1377426,62
4	392142,53	1377412,03
1	392152,75	1377403,70

C11 -

11, S= 162 . . . ,

	X	Y
1	392529,46	1377259,15
2	392529,84	1377276,48
3	392510,98	1377272,45
1	392529,46	1377259,15

Примечания:

1. (, ,)
- 0 .
2. , :
- 63:01:0000000:2307 (: 63:01:0000000:2307-63/001/2017-1 09.09.2016), - ;
- 63:01:0000000:2314 (: 63:01:0000000:2314-63/466/2022-1 31.01.2022), - 10 02.04.2021 .
3. 63:01:0711001:19, 63:01:0711001:8, 63:01:0711001:936, 63:01:0711001:20, 63:01:0711001:21 ,

Инв. № инв. №	
Подп. и дата	
Инв. № подл.	

									230105-2023/8-	Лист
Изм.	Кол.	Лист	№	Подп.	Дата					10

" 22

" 1- (

)".

: 63:01:0711001:2319(),

63:01:0711001:2369 (), 63:01:0711001:2370 (), 63:01:0711001:2325

(), 63:01:0711001:1552 ().

I 3 "

".

4.

I, 3 "

".

5.

63:01:0711001:20, 63:01:0711001:21,

63:01:0711001:23

12.0.1 - - - 22

" 1- (

).

6.

7.

8.

. 8 . 36

: «

(())

9.

()

10.

Инв. № подл.	Подп. и дата	Взаи. инв. №							230105-2023/8-	Лист
										11
Изм.	Кол.	Лист	№	Подп.	Дата					

11.

12.

30-

201-98,

06.04.1998 . 18-30

	X	Y
1	392347,77	1377393,97
2	392445,58	1377321,55
3	392476,29	1377297,40
4	392499,53	1377280,68

13.

’
" 22
" 1- ()"

14.

15.

	X	Y
1	392546,49	1377176,06
2	392570,36	1377181,53
3	392618,48	1377192,52
4	392606,51	1377235,42
5	392588,99	1377233,79
6	392575,65	1377235,24
7	392543,51	1377249,04
8	392541,94	1377250,18
9	392527,21	1377294,40
10	392501,03	1377280,27
11	392333,25	1377404,72
12	392284,23	1377435,94
13	392278,84	1377425,07
14	392222,03	1377349,83
15	392183,03	1377379,08

Инв. № подл.	Подп. и дата	Взаим. инв. №

Изм.	Кол.ч	Лист	№	Подп.	Дата

230105-2023/8-

Лист

12

66	392063,39	1377416,94
67	392112,97	1377371,64
68	392063,65	1377304,30
69	392070,65	1377299,04
70	392120,87	1377362,66
71	392141,15	1377348,84
72	392162,27	1377352,12
73	392200,69	1377322,22
74	392247,23	1377306,88
75	392264,95	1377318,52
76	392319,72	1377380,38
77	392425,76	1377300,36
78	392459,17	1377273,66
79	392525,96	1377224,72
80	392533,96	1377218,71
1	392546,49	1377176,06

16.

,

17.

:

,

,

18.

,

,

Инв. № подл.	Подп. и дата	Взаим. инв. №							230105-2023/8-	Лист
			Изм.	Кол.ч	Лист	№	Подп.	Дата		14