СУББОТА

самарская Газета

программа TV

ГАЗЕТА ГОРОДСКОГО ОКРУГА САМАРА

издается с января 1884 года

17 СЕНТЯБРЯ 2011 ГОДА № 174 (4693)

погода на завтра | gismeteo.ru | +18 | +13 | Ясно, ветер С-З, 4 м/с | давление 745 влажность 59% | курс валют сегодня | Центробанк РФ | $ 30.53 | € 42.24

ВЫ СЛЫХАЛИ, ЧТО В САМАРЕ-ТО ПРИДУМАЛИ?

КОПИЛКА НАРОДНЫХ ИДЕЙ

Первый победитель назван и отмечен ценным призом

стр. 6

ПОБЕДИТЕЛЬ

АЛЕКСАНДР СОКУРОВ, ЛАУРЕАТ ВЕНЕЦИАНСКОГО ФЕСТИВАЛЯ

22[15]

Россия К, 20 сентября

ТВОРЧЕСТВО 2

С ЛЮБОВЬЮ К САМАРЕ
Презентация книги известного архитектора профессора Вагана Каркарьяна «Река Волга — город Самара: путешествие сквозь века»

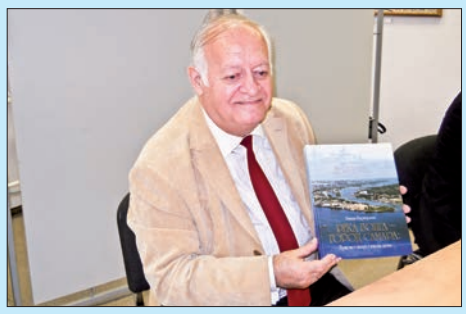

БЫЛОЕ 5

УЛИЦЫ - КАК ВЕКА, ДОМА - КАК СУДЬБЫ
Прогулки по осеннему городу с краеведом Славадием Севостьяновым

ЗДОРОВЬЕ 29

ВМЕСТЕ СПРАВИМСЯ
Женщина — идеальное творение природы, главное ее предназначение — материнство. На что следует обращать внимание в молодости и как избежать серьезных проблем со здоровьем в зрелом возрасте?

«КАМЕНСКАЯ»

В ПОДМОСКОВЬЕ ОТ СНАЙПЕРСКОГО ВЫСТРЕЛА В ГОЛОВУ ПОГИБАЮТ ЛЮДИ

ДЕТЕКТИВ 20[30]

19-20 сентября, Терра-РЕН ТВ

«БОЛЬШАЯ РАЗНИЦА»

ВТОРОЙ МЕЖДУНАРОДНЫЙ ФЕСТИВАЛЬ ПАРОДИЙ. ФИНАЛ

ШОУ 21[30]

23 сентября, Первый канал

«МАМА НАПРОКАТ»

ДЕВОЧКА ЖИВЕТ С ОТЦОМ И БАБУШКОЙ И МЕЧТАЕТ О МАТЕРИ

МЕЛОДРАМА 18[00]

25 сентября, Россия 1-Самара

ЗАДАЙ ВОПРОС

СГ www.sgpress.ru

Уважаемые жители! Справочная служба «СГ» собирает ваши вопросы **по четвергам с 16[00] до 18[00] и по понедельникам с 17[00] до 20[00]**

3346580 • 2275717

УВАЖАЕМЫЕ РАБОТНИКИ ЛЕСНОГО ХОЗЯЙСТВА САМАРСКОЙ ОБЛАСТИ!

Сердечно поздравляю вас с профессиональным праздником!

Нынешний год для вас особенный - Генеральная Ассамблея ООН объявила его Международным годом лесов.

В лесной отрасли нашей губернии работают настоящие профессионалы, радеющие за сохранение и преумножение природных богатств Самарской области. Они успешно внедряют современные технологии, ответственно относятся к решению задач воспроизводства и охраны лесов, с честью продолжая добрые традиции, заложенные их предшественниками.

Региональное правительство уделяет большое внимание повышению эффективности использования лесных ресурсов. Мы видим поддержку этих усилий с вашей стороны. А значит, у нашей губернии есть все необходимые условия для дальнейшего укрепления лесного хозяйства и улучшения экологии края на благо нынешних и будущих поколений.

Благодарю всех работников отрасли и ветеранов лесной службы за добросовестный неустанный труд и весомый вклад в социально-экономическое развитие региона.

От всей души желаю вам крепкого здоровья, оптимизма, стабильности, счастья и благополучия!

Губернатор Самарской области В.В. АРТЯКОВ

УВАЖАЕМЫЕ РАБОТНИКИ ЛЕСНОГО ХОЗЯЙСТВА!

От всей души поздравляю вас с профессиональным праздником!

Издавна леса считаются национальной гордостью России. Сегодня в ваших руках неоценимые богатства. Немало труда, любви и заботы вы вкладываете в сохранение и преумножение этого достояния.

На благо Самары трудятся специалисты высочайшей квалификации, бесконечно преданные своему делу и добросовестно исполняющие свой профессиональный долг.

Порой природа ставит вас в непростые условия - засуха, аномальная жара, лесные пожары. Уверен, ваш богатый опыт и трудолюбие помогут успешно справиться с любыми задачами, стоящими перед лесной отраслью.

Всем работникам лесного хозяйства и ветеранам лесной службы я желаю крепкого здоровья, семейного благополучия и больших успехов в нелегком, но благородном труде.

Глава г.о. Самара Д.И. АЗАРОВ

С ЛЮБОВЬЮ К ИСТОРИИ

Презентация книги Вагана Каркарьяна

Андрей ИВАНОВ

В Самаре вышла прекрасная книга известного архитектора, члена-корреспондента Российской академии архитектуры и строительных наук профессора **Вагана Каркарьяна** «Река Волга — город Самара: путешествие сквозь века».

Ваган Гайкович приехал в Самару в 1958 году и стал истинным патриотом нашего города. Кроме своей профессиональной деятельности, он всегда занимался и литературно-публицистическим творчеством, печатал статьи в газетах, написал несколько книг.

Новая работа Вагана Каркарьяна посвящена истории и архитектуре прежде всего старой части города, прилегающей к Волге. Как сказал сам автор книги, к ее написанию его подвигло незнание большинством нынешней молодежи истории Самары.

В издании есть главы, рассказывающие о князе Засекине, Максиме Горьком, об этимологии имени Самара и подлинном возрасте города, о загородных дачах позапрошлого века, Струковском саде и памятниках промышленной архитектуры.

Первый экземпляр еще до презентации Ваган Гайкович подарил мэру Самары **Дмитрию Азарову** на совете по сохранению культурного наследия. В его составе ведущие архитекторы, историки, краеведы, а среди главных задач — разработка эффективных мер, которые помогут сохранить культурное наследие для будущих поколений.

Читателя наверняка заинтересует информация о различных зданиях. Например городская Дума размещается в бывшем особняке купца Луки Савицкого.

Председатель Самарской городской Думы **Александр Фетисов** высоко оценил издание: «Профессор Ваган Каркарьян постарался сделать все возможное, чтобы книга была интересна не только гостям города, краеведам и историкам, но и местным жителям. Ведь в повседневной городской суете можно не заметить всего того, что нас окружает».

Работа богато иллюстрирована, причем добрая половина иллюстраций — это рисунки самого автора, талантливого графика.

ФОТО АВТОРА

НА АРЕНЕ – ГОРДОСТЬ ГОРОДА!

СПОРТ БЕЗ ГРАНИЦ

В Самаре прошел второй муниципальный паралимпийский фестиваль для людей с ограниченными возможностями здоровья

Наталья БЕЛОВА

Открылся он необычным парадом. На арену спортивного зала спорткомплекса «Локомотив» вышли спортсмены-паралимпийцы, призеры российских и мировых чемпионатов. И в том числе недавно прошедших областных паралимпийских соревнований, на которых самарская команда в очередной раз заняла первое место. Поздравить этих сильных духом людей с их спортивными достижениями приехал глава города Самары **Дмитрий Азаров**:

- Здесь присутствуют самые активные и неравнодушные жители нашего города. Я рад приветствовать замечательные команды, людей спортивных, крепких духом. В этом зале собрались люди, которые привыкли добиваться результатов. В этом году администрацией города был реализован проект «Гордость Самары». На улицах были размещены баннеры с портретами победителей соревнований, паралимпийцев – наших земляков, которые достигли колоссальных результатов на российской и международной арене. Конечно, эти спортсмены являются примеров для подражания для всех горожан».

ЕКАТЕРИНА ЕЛИЗАРОВА

Главным событием этого праздника стал турнир по мини-футболу, в котором приняли участие четыре детские команды: «Десница», «Заря», «Воскресенье» и «Сура». В них тренируются – на равных – дети с ограниченными возможностями здоровья вместе со здоровыми ребятами. Причем разминку перед футбольными матчами с юными спортсменами провели настоящие мастера – тренеры футбольной команды «Крылья Советов» **Александр Цыганков** и ее молодежного состава - **Александр Ротенко**. Заключительным аккордом фестиваля стал дружеский матч между сборной по футболу спортсменов с инвалидностью по слуху, в которой играют и такие паралимпийские футбольные звезды, как **Сергей Доркичев** и **Роман Мафтиуц**, и сборной городской администрации и Самарской Думы.

В БЛАГОДАРНОСТЬ ЗА ПОБЕДУ

ПАМЯТЬ

Памятник самарским авиаконструкторам открыли в Ульяновской области

Яна ЕМЕЛИНА

Ветераны Государственного ракетно-космического центра «ЦСКБ-Прогресс» настояли на реставрации мемориала.

В начале Великой Отечественной войны в Ульяновской области произошла авиакатастрофа, в которой погибли те, кто должен был положить начало самолетостроению в Куйбышеве. Большинство пассажиров оказались сотрудниками Государственного авиационного завода №1 (сегодня это ракетно-космический центр «ЦСКБ-Прогресс»). Накануне 70-летия той трагедии представители ЦСКБ «Прогресс» предложили обновить памятник погибшим на братской могиле, которая находится в поселке Белое Озеро.

На днях здесь состоялось торжественное открытие мемориала. «Я очень рад, что все прошло на должном уровне, - рассказал «СГ» председатель совета ветеранов ЦСКБ «Прогресс» **Валерий Матвеев**. - Помогли в этом многие достойные люди. Нас поддержали и Самарская губернская Дума, и администрация Николаевского района Ульяновской области».

Как отметил руководитель ульяновского поискового объединения «Набат» **Олег Ерохин**, информация об этой авиакатастрофе долгое время оставалась засекреченной. Было ясно, что власти предполагали диверсию. Но узнать все подробности аварии, чтобы почтить память погибших, было необходимо. В Ульяновской области началась кропотливая поисковая работа.

4

СУББОТА | 17 сентября 2011 года | № 174 (4693)

«ЕДИНАЯ РОССИЯ» МОБИЛИЗУЕТСЯ

ПОЛИТИЧЕСКИЙ СЕЗОН

Партийцы и общественники подвели итоги праймериз, обсудили Народную программу и утвердили делегатов на партийный съезд

Мария КОЛОСОВА

Главная интрига политического сезона – кто пойдет на выборы в Госдуму от первой партии страны – разрешится после всероссийского съезда «Единой России». Областные делегаты представят на нем лидеров общественного мнения, победивших на открытых праймериз.

Беспартийные в партийных списках – подводя итоги праймериз, уже точно можно сказать: и кандидаты, и программа «Единой России» будут действительно народными. В процедуре предварительного голосования приняли участие 10 тысяч человек, и половина из них – участники Общероссийского народного фронта. «Единая Россия» стала единственной партией в стране, готовой ввести во власть беспартийных, преуспевших в решении социальных проблем общественников. На равных с партийцами представители общественных организаций приняли участие и в конференции.

«Мы посчитали правильным и логичным пригласить всех людей, которые участвовали в праймериз - как в качестве кандидатов, так и в качестве участников голосования», - отметил секретарь политического совета реготделения «Единой России» **Александр Фетисов**.

С лидером губернских единоросов солидарен и глава городского округа Самара **Дмитрий Азаров**.

«Партия-лидер своим примером, своей открытостью должна задавать тот уровень, на который должны равняться другие политические объединения и партии», - отметил он.

Вместе с членами партии общественники обсудили все пункты повестки, включая разработку программной части. Сама программа формировалась в течение всего лета, и большую часть предложений в нее внесли именно общественные организации и сотни тысяч жителей Самарской области. Это рекомендации, касающиеся совершенствования системы здравоохранения, снижения квартплаты и коммунальных платежей, поддержка сельского хозяйства, малого и среднего бизнеса и многое другое. Наиболее значимые из этих предложений войдут в федеральный вариант Народной программы, которая будет утверждена на всероссийском съезде партии, который пройдет в Москве 23-24 сентября. Там же будут утверждены списки кандидатов от реготделения в областной парламент и Госдуму РФ.

Одним из ключевых вопросов повестки дня конференции стало избрание делегатов на съезд.

«Квота нашего регионального отделения партии составляет семь человек, - отметил Фетисов. - Помимо этого от Самарской области в работе съезда в качестве делегатов примут участие члены генсовета партии - **Геннадий Котельников** и **Александр Хинштейн**».

По итогам конференции делегатами стали губернатор **Владимир Артяков**, глава Самары Дмитрий Азаров, член регполитсовета **Александр Баранов**, глава Похвистневского района **Александр Ларионов**, спикер губдумы **Виктор Сазонов**, секретарь регполитсовета Александр Фетисов и член регполитсовета **Алексей Чигенев**.

КОММЕНТАРИИ

ДМИТРИЙ АЗАРОВ
глава Самары:

- Процедура праймериз демонстрирует принцип открытости политических процессов и принцип здоровой конкуренции. Она дает возможность новым людям попасть в органы государственной власти, проявить свою инициативу в решении общественных проблем. «Единая Россия» - пионер в этом вопросе. Наверное, так и должно быть – партия-лидер собственным примером, открытостью и профессионализмом должна создавать уровень, на который будут равняться другие партии. Процедура праймериз повысит ответственность избранных кандидатов перед обществом, стабилизирует политические процессы, усилит связь представителей муниципальной власти и политиков с гражданами. В ближайшее время у меня запланировано больше 100 встреч с жителями всех районов города с годовым отчетом о проделанной мной и моими коллегами работе.

АЛЕКСАНДР ФЕТИСОВ
секретарь регионального политсовета ВПП «Единая Россия»:

- Лидер партии «Единая Россия» на недавнем выступлении в Череповце выдвинул ряд инициатив по решению острых социальных проблем, куда вошли оплата труда преподавателей высшей школы и поддержка учителей, помощь молодым медицинским специалистам на селе и много другое. Алгоритм решения проблем был сформулирован в виде новых партийных проектов – это «Земский доктор», «Высокотехнологичные медицинские операции», «Учительский дом», «Ипотека», «Равные возможности». В ближайшее время будут назначены региональные координаторы этих проектов по Самарской области. Нам предстоит масштабная работа по реализации перечисленных инициатив. Механизм и технологии отработаны в рамках деятельности Общероссийского народного фронта: постановка проблемы, обсуждение в профильной среде, варианты решения, инициативы законодателей, поддержка исполнительной власти и, наконец, результат. Это та цепочка, которая позволяет выйти на решение проблемы проектным методом».

УВАЖАЕМЫЕ ТРУЖЕНИКИ ЛЕСНОГО ХОЗЯЙСТВА САМАРСКОЙ ОБЛАСТИ!

Примите поздравления депутатов губернской Думы с вашим профессиональным праздником – Днем работника леса!

Большое доброе дело сделала ООН, объявив нынешний год Международным годом лесов и напомнив тем самым об их важнейшей роли в сохранении благоприятной для человека среды обитания. В нашей стране лес является также стратегическим ресурсом экономики.

Ваш вклад в поддержание экологического баланса на территории региона трудно переоценить. В нынешнем году посадка деревьев, озеленение городов и сел области осуществлялись с особым размахом. Усилия работников отрасли в охране и воспроизводстве лесов поддержали работники многих предприятий и учреждений, студенты и школьники.

В результате на самарской земле появилось более 650 гектаров будущего леса. Очередным жарким летом, когда во многих регионах леса выгорали на огромных территориях, вы смогли ликвидировать все пожары на ранней стадии возникновения.

Повышению эффективности вашей работы призвано способствовать совершенствование государственного управления в результате проводимой в области реформы лесного хозяйства.

Огромная благодарность вам от жителей области за ваш труд! Пройдут века, многое изменится в мире, но его плоды сохранятся и будут служить людям, природе.

Желаем вам и вашим семьям, ветеранам отрасли крепкого здоровья, счастья и благополучия на долгие годы!

Председатель Самарской губернской Думы В.Ф.САЗОНОВ

УВАЖАЕМЫЕ РАБОТНИКИ ЛЕСНОГО ХОЗЯЙСТВА!

От имени депутатов Думы городского округа Самара поздравляю вас с профессиональным праздником!

Природа щедро одарила наш край. Леса являются одним из любимых мест отдыха местных жителей и туристов. Это богатое украшение нашей природы, выполняющее и важную экологическую функцию. Велика роль людей, чья повседневная работа связана с сохранением и развитием лесов. Это сложный и ответственный труд, с которым, как показывает практика, вы, уважаемые работники лесного хозяйства, весьма успешно справляетесь.

В ваш профессиональный праздник желаю вам крепкого здоровья, благополучия, спокойной и успешной работы на благо родного края!

Председатель Думы городского округа Самара А.Б.ФЕТИСОВ

СУББОТА | 17 сентября 2011 года | № 174 (4693)

В БЛАГОДАРНОСТЬ ЗА ПОБЕДУ

ПАМЯТЬ

2 «Вместе с историками Ленинграда, Москвы и представителями самарского завода «Прогресс» в 2006 году мы установили имена, которые сейчас высечены на мемориальной плите, - сказал он. - Среди них, кстати, имя героического полководца генерал-лейтенанта Акимова...».

В торжественной церемонии открытия памятника погибшим в авиакатастрофе вместе с ветеранами ЦСКБ «Прогресс» приняли участие и председатели законодательных органов Самарской и Ульяновской областей **Виктор Сазонов** и **Борис Зотов**. Председатель Самарской губернской Думы Виктор Сазонов подчеркнул: «Мы открыли новую страницу истории предприятия ЦСКБ «Прогресс». Открытие мемориала - дань памяти героям-авиастроителям. Это как эстафета, которую мы передали следующим поколениям». Председатель законодательного собрания Ульяновской области Борис Зотов отметил тесную связь Самарского и Ульяновского регионов: «Ведь до 1943 года Ульяновская область входила в состав Куйбышевской и только в январе 1943 года была выделена как отдельная, – рассказал он. – Память о наших героях должна оставаться в веках. Этот мемориал будет служить напоминанием юному поколению о мужестве и героизме их дедов и прадедов».

СПРАВКА

Всего за годы Великой Отечественной войны завод «Прогресс» - бывший Государственный авиационный завод №1 - изготовил более 13 тысяч штурмовиков Ил-2 и Ил-10, а также свыше трех тысяч истребителей МиГ-3. В 1941 году завод был эвакуирован из Москвы в Куйбышев и спустя всего 14 дней выпустил первый самолет. Он не одно десятилетие удерживал переходящее Красное Знамя Государственного Комитета Обороны, которое впоследствии было передано ему на вечное хранение.

ПАТРИОТЫ РВУТСЯ В БОЙ

ВЫБОРЫ

Умеренно левые намерены создать свою фракцию в губдуме

Александр НЕКРИЧАЕВ

«Патриоты России» заявили о своем участии в предвыборной гонке. Партия, которая до сих пор не была представлена в региональном парламенте, уже составила список своих претендентов на депутатские кресла в губернской Думе.

Самарские патриоты пойдут на выборы в областной парламент. На этой неделе конференция регионального отделения партии определилась со списком кандидатов. В нем 28 человек. Борьбу за голоса избирателей патриоты развернут в 24 одномандатных округах. Возглавляет список лидер реготделения партии **Валерий Синцов**. Вторую и третью позицию занимают полковник милиции в запасе **Владимир Самохвалов** и врач **Олег Сабанцев**.

«Патриоты России» настроены решительно. Как заявил вчера журналистам Валерий Синцов, они будут делать все, чтобы в губернской Думе после 4 декабря появилась партийная фракция. Для этого нужно набрать не менее семи процентов голосов избирателей.

На выборы патриоты идут со своей программой под названием «Национальное возрождение России». А в случае победы готовы взаимодействовать со всеми без исключения партиями, но только по тем вопросам, которые, по словам Синцова, будут «соответствовать такому понятию, как патриотизм». В областном парламенте они намерены в первую очередь заняться вопросами культуры и здравоохранения. Партийцы уже разработали концепцию развития медицины региона. Правда оговорились, что проект представлен не в окончательном варианте.

Определились «Патриоты России» и со списком кандидатов в Государственную Думу. Его еще на прошлой неделе утвердил всероссийский съезд партии. Сейчас список находится на рассмотрении в ЦИК.

КОММЕНТАРИЙ

ВАЛЕРИЙ СИНЦОВ

руководитель регионального отделения партии «Патриоты России»:

- Плох солдат, который не мечтает стать генералом. Мы ставим перед собой задачу создать полноценную фракцию. А значит, нас не устраивает один человек в губернской Думе. Нам нужны семь процентов, и для этого мы должны провести в региональный парламент как минимум три человека.

ДЕЛО – ТРУБА

КОММУНАЛКА

В Самаре полным ходом идут работы по замене водоводов

Мария КОЛОСОВА

Несмотря на страсти, связанные с провалами асфальта на дорогах города, МП «Самараводоканал» делает все, чтобы не только устранить результаты аварий в короткие сроки, но и избежать возможных прецедентов.

Общая протяженность водопроводных и канализационных сетей в Самаре – около трех тысяч километров. Их износ составляет почти 80%. Кроме того, за последний год на баланс МП «Самараводоканал» поступило свыше четырех тысяч водопроводных вводов по всем районам города, износ которых близок к абсолюту в 100%...

Плачевное состояние городских водопроводов, истекший срок эксплуатации и коррозия – главная причина возникающих аварийных ситуаций. Однако несмотря на то что количество связанных с износом труб эксцессов в последнее время увеличилось, сотрудники «Водоканала» принимают все возможные меры для того, чтобы своевременно и быстро устранять повреждения и заменять старые сети на новые.

Так, недавно начались работы по перекладке труб по ул. Осипенко, на отрезке от ул. Ново-Садовой до проспекта Ленина. «Работы на этом участке связаны с определенными неудобствами, в частности, со вскрытием грунта, - комментирует заместитель директора по производству, главный инженер МП «Самараводоканал» **Анатолий Кирсанов**. – Но это наиболее неблагоприятный участок. В результате утечек там не раз возникали затопления». Кроме того, на прошлой неделе специалисты МП «Самараводоканал» начали перекладку водопровода диаметром 900 мм по ул. Средне-Садовой, на отрезке от ул. Победы до ул. Свободы.

«Помимо перечисленных крупных ведутся и периферийные работы по мелким сетям», - рассказывает Анатолий Кирсанов.

Они осуществляются самыми разными способами, в том числе современными и передовыми – например, бестраншейным, при котором полного вскрытия дорог и тротуаров не происходит. «Например, способ протаскивания полиэтиленовой трубы меньшего диаметра, - продолжает Анатолий Кирсанов. – При этом ее пропускная способность не уменьшается. Для города это незаметный процесс, потому что труба протаскивается из колодца в колодец, а асфальтовые и дорожные покрытия не разрушаются. Кроме того, существуют методы, которые предполагают разрушение старой трубы или ее санацию путем нанесения цементно-песчаного покрытия изнутри, после чего, опять же, происходит замена на полиэтиленовые трубы».

Все мероприятия МП «Самараводоканал» ведет в плановом режиме. «Те объемы, которые мы можем освоить, на которые предусмотрены средства, заложены в тариф производственной программы, - поясняет Кирсанов. - К сожалению, больших затрат, нежели там прописано, мы сделать не можем. Сейчас мы ставим вопрос перед городом о том, чтобы администрация рассмотрела возможность изыскать дополнительные источники финансирования на ремонт и перекладку сетей».

СУББОТА | 17 сентября 2011 года | № 174 (4693)

УЛИЦЫ - КАК ВЕКА, ДОМА - КАК СУДЬБЫ

Прогулки по осеннему городу с краеведом Славадием Севостьяновым

Обратите внимание на дом № 92 по улице Степана Разина (бывшая Вознесенская, 82). Особнячок интересен не только с архитектурной точки зрения.

ЗДЕСЬ БЫВАЛ ЛЕВ ТОЛСТОЙ

Это бывшая усадьба действительного статского советника **Егора Александровича Тимрота**. В 1871-1872 гг. на пустующем тогда месте согласно проекту, подписанному городским архитектором Островским, был построен деревянный на каменном полуэтаже жилой дом. В 1880-1881 гг. к зданию с усадебной стороны был сделан пристрой. К 1884 г. на усадебном месте появляются служебные постройки: каменные конюшня, каретник и каменная же дворницкая. В 1916-1917 гг. фасад здания был перестроен: он стал полностью каменным, изменился его внешний вид. 1 января 1919 года усадьба вместе с находящимися на ней строениями была муниципализирована. Еще одна городская усадьба Тимротов находилась на ул. Самарской.

Хозяин усадьбы входил в первую коллегию присяжных поверенных Самарского окружного суда, торжественное открытие которого состоялось 25 ноября 1870 года. Тимрот был не только талантливым адвокатом, но и известным в Самаре общественным деятелем. В 70-е годы он был весьма активным гласным городской Думы.

Е.А.Тимрот имел несколько земельных участков в Самарской губернии. В «Списках землевладельцев по Николаевскому уезду за 1883 год» написано, что Тимрот имеет в селе Пестравском Выселке Августовской волости два участка в 1977 и 60 десятин земли (для сравнения: действительный статский советник, впоследствии городской глава **П.В.Алабин** при селе Пестравском Выселке имел 1973 десятины). Статистика по Николаевскому уезду за 1899 год дает сведения и по хутору Тимрота, в котором имелось только лошадей 125, волов рабочих - 92, коров - 48, овец - 350. Тимрот также арендовал земли в Бузулукском уезде.

Успешный землевладелец и грамотный юрист **Егор Александрович** был близко знаком с **Львом Николаевичем Толстым**. В сентябре 1871 года при посредничестве Тимрота Л.Н.Толстой покупает 2500 десятин земли на Сухом Тананыке. Хутор Толстого на Сухом Тананыке находился недалеко от имения Тимрота, который присматривал за хозяйством писателя. Неоднократно бывая в Самаре, Лев Николаевич навещал Тимрота.

А ТАКЖЕ ВСЯ САМАРСКАЯ ИНТЕЛЛИГЕНЦИЯ

Дворовое место № 96. Сейчас здесь новострой, а когда-то на этом месте стоял двухэтажный деревянный дом постройки конца 19-го века. В нем проживал самарский присяжный поверенный и общественный деятель конца XIX века **Карл Карлович Позерн** (1844-1896 г.г.).

Дом Карла Карловича Позерна, да еще дом **Якова Львовича Тейтеля** на углу улиц Садовой и Москательной (дом также не сохранился) были островками идейной жизни, оазисом культуры старой Самары. Здесь формировались своеобразные перекрестки жизненных и литературных дорог интеллигенции провинциального города. Кто только не собирался на «ассамблеи» к Тейтелю и Позерну: ссыльные революционеры, военные, курсистки, актеры, журналисты, писатели, юристы, студенты, врачи, статистики... Здесь спорили о политике, говорили о науке, искусстве, театре, играли в шахматы, читали стихи, просто общались за самоваром. Здесь переплетались пути-дороги многих интересных людей Самары того периода.

В доме Позернов часто бывал **А.М.Горький (Пешков)**, в судьбе которого Карл Карлович и его жена **Мария Сергеевна** приняли живейшее участие.

Карл Карлович долгое время состоял во главе Самарского музыкально-драматического общества как режиссер и руководитель. Супруги пользовались в Самаре исключительной популярностью как талантливые драматические артисты, с успехом выступавшие не только на любительской сцене, но и на сцене городского театра вместе с профессионалами.

К.К.Позерн был одним из самых близких людей Алексею Максимовичу Горькому (Пешкову) в период жизни в Самаре. Горький в неизменной черной блузе с кавказским ремешком часто присутствовал на вечерних чайных сборищах. Алексей Максимович знал еще по Нижнему Новгороду брата К. К. Позерна - **П.К.Позерна**, нижегородского врача, друга писателя **Владимира Галактионовича Короленко.** Это знакомство и привело Алексея Максимовича в дом самарского Позерна. Жена Позерна, Мария Сергеевна, тогда уже немолодая, но энергичная женщина, откликалась на все призывы общественности и одна из первых оценила талант и большое сердце начинающего писателя и оказывала ему моральную поддержку. Алексей Максимович очень ценил ее участие, советовался с ней по вопросам личной жизни, как с хорошим, умным и сердечным человеком, как с матерью. Этим и объясняется признательность Горького к этой незаурядной женщине, выразившаяся в посвящении ей тома своих рассказов (том II, Собр. соч., 1892 г.). После отъезда из Самары Алексей Максимович, несколько раз следуя через наш город, заезжал к Марии Сергеевне или приглашал ее на пароход ради беседы; долгое время был с ней в переписке.

(Продолжение следует.)

ОФИЦИАЛЬНОЕ ОПУБЛИКОВАНИЕ

АДМИНИСТРАЦИЯ ГОРОДСКОГО ОКРУГА САМАРА
ПОСТАНОВЛЕНИЕ
от 16.09.2011 № 1082
О временном ограничении движения транспорта в городском округе Самара в связи с открытием второй очереди набережной реки Волги

В целях организации мероприятий на территории городского округа Самара в связи с открытием 25 сентября 2011 г. второй очереди набережной реки Волги на основании Федерального закона от 10.12.1995 № 196-ФЗ «О безопасности дорожного движения» ПОСТАНОВЛЯЮ:

1. Рекомендовать ОГИБДД Управления МВД России по г. Самаре:

временно ограничить движение автомобильного и наземного электрического транспорта, за исключением спецмашин (полиции, скорой помощи, пожарной охраны) и машин с пропусками, утвержденными ОГИБДД Управления МВД России по г. Самаре, с 10 часов 00 минут до 23 часов 00 минут 25 сентября 2011 г. по Волжскому проспекту от Студенческого переулка до ул. Лесной;

временно ограничить движение автомобильного транспорта, за исключением городского пассажирского транспорта, осуществляющего перевозки граждан по установленным маршрутам, спецмашин (полиции, скорой помощи, пожарной охраны) и машин с пропусками, утвержденными ОГИБДД Управления МВД России по г. Самаре, с 10 часов 00 минут до 23 часов 00 минут 25 сентября 2011 г. по ул. Молодогвардейской от Студенческого переулка до ул. Полевой.

2. Департаменту транспорта Администрации городского округа Самара на вышеуказанный период:

2.1. Внести изменения в маршруты движения общественного пассажирского транспорта.

2.2. Разработать и согласовать с ОГИБДД Управления МВД России по г. Самаре временную схему организации движения общественного транспорта.

3. Управлению информации и аналитики Администрации городского округа Самара опубликовать в средствах массовой информации сообщение о временном ограничении движения транспорта.

4. Настоящее постановление вступает в силу со дня его официального опубликования.

5. Контроль за выполнением настоящего постановления возложить на заместителя Главы городского округа - руководителя Департамента транспорта Администрации городского округа Самара Титова В.Е.

Глава городского округа Д.И.Азаров

АДМИНИСТРАЦИЯ ГОРОДСКОГО ОКРУГА САМАРА
ПОСТАНОВЛЕНИЕ
от 16.09.2011 № 1081
О временном ограничении движения транспорта в городском округе Самара в связи с проведением Всероссийского дня бега «Кросс Нации – 2011»

На основании Федерального закона от 10.12.1995 № 196-ФЗ «О безопасности дорожного движения» в целях организации 24 сентября 2011 г. на территории городского округа Самара Всероссийского дня бега «Кросс Нации – 2011» ПОСТАНОВЛЯЮ:

1. Рекомендовать ОГИБДД Управления МВД России по г. Самаре временно ограничить движение автомобильного транспорта, за исключением спецмашин (полиции, скорой помощи, пожарной охраны) и машин с пропусками, утвержденными ОГИБДД Управления МВД России по г. Самаре, с 8 часов 00 минут до 16 часов 00 минут 24 сентября 2011 г. на территории городского округа Самара по Красноглинскому шоссе от Волжского шоссе до ул. Сергея Лазо.

2. Управлению информации и аналитики Администрации городского округа Самара опубликовать в средствах массовой информации сообщение о временном ограничении движения транспорта.

3. Настоящее постановление вступает в силу со дня его официального опубликования.

4. Контроль за выполнением настоящего постановления возложить на заместителя Главы городского округа - руководителя Департамента транспорта Администрации городского округа Самара Титова В.Е.

Глава городского округа Д.И.Азаров

ИЗВЕЩЕНИЕ О ПРОВЕДЕНИИ СОБРАНИЯ О СОГЛАСОВАНИИ МЕСТОПОЛОЖЕНИЯ ГРАНИЦ ЗЕМЕЛЬНОГО УЧАСТКА

Я, Казакова Любовь Александровна, в соответствии с действующим законодательством испрашиваю земельный участок площадью 606 кв.м, расположенный по адресу: Самарская область, г. Самара, Кировский район, массив «Орлов овраг», линия 48, участок №52, в собственность для садоводства.

Кадастровые работы с целью формирования (образования) земельного участка выполняются кадастровым инженером Аладышевой Татьяной Альбертовной, квалификационный аттестат 63-11-216 от 17.02.2011 г., тел: (846) 927-00-78, 8-927-000-47-67, адрес эл.почты: aladysheva_tatyana@mail.ru.

Ознакомиться со схемой расположения на кадастровом плане территории и проектом межевого плана можно по адресу работы кадастрового инженера: г. Самара, ул.Антонова-Овсеенко, 44а, 2 этаж, левое крыло, ООО «Землеустроитель».

Собрание заинтересованных лиц по поводу согласования местоположения границы земельного участка состоится по адресу: г. Самара, ул.Антонова-Овсеенко, 44а, 2 этаж, левое крыло, ООО «Землеустроитель» **17 октября 2011 г. в 11 часов 00 минут.**

Обоснованные возражения по проекту межевого плана и требования о проведении согласования границ земельного участка на местности принимаются с **17 сентября 2011 г. по 17 октября 2011 г.** (30 дней) по адресу: г. Самара, пр.Карла Маркса, д.191, кв.23.

Смежные земельные участки, с правообладателями которых требуется согласовать местоположение границы: земельные участки, расположенные и граничащие с участком №52, линия 48, массив «Орлов овраг», Кировский район, г.Самара, в т.ч.:

участки №№47, 51, 53, линия 47, массив «Орлов овраг», Кировский район, г. Самара;

участки №№50, 54, линия 48, массив «Орлов овраг», Кировский район, г. Самара.

При проведении согласования местоположения границ при себе необходимо иметь документ, удостоверяющий личность, а также документы о правах на земельный участок.

1142

ПОНЕДЕЛЬНИК, 19 СЕНТЯБРЯ

ПЕРВЫЙ КАНАЛ

05.00, 09.00, 12.00, 15.00, 03.00 Новости
05.05 Доброе утро
09.20 Контрольная закупка
09.50 Жить здорово!
10.55 Модный приговор
12.20 ЖКХ
13.20 Участковый детектив
14.00 Другие новости
14.20 Понять. Простить
15.25, 04.20 Хочу знать
15.55 Т/с «ОБРУЧАЛЬНОЕ КОЛЬЦО»
16.55 Свобода и справедливость
18.00 Вечерние Новости
18.45 Давай поженимся!
19.50 Пусть говорят
21.00 Время
21.30 Т/с «УСЛОВИЯ КОНТРАКТА»
22.25 Нонна, давай!
22.55 Прожекторперисхилтон
23.30 Ночные новости
23.45 Х/ф «БЕСПЕЧНЫЙ ЕЗДОК»
01.25, 03.05 Х/ф «ЧТО-ТО НОВЕНЬКОЕ»
03.20 Д/ф «Идеальный хищник изнутри»

РОССИЯ 1-САМАРА

05.00 Утро России
09.05 С новым домом!
10.00 О самом главном
11.00, 14.00, 16.00, 20.00 Вести
11.30, 14.30, 16.30, 20.30 Местное время. Вести-Самара
11.50 Т/с «КУЛАГИН И ПАРТНЕРЫ»
13.00, 22.55 Т/с «ТАЙНЫ СЛЕДСТВИЯ»
14.50 Вести. Дежурная часть
15.05 Т/с «ЕФРОСИНЬЯ. ПРОДОЛЖЕНИЕ»
16.50 Т/с «ВСЕ К ЛУЧШЕМУ»
17.55 Т/с «ИНСТИТУТ БЛАГОРОДНЫХ ДЕВИЦ»
18.55 Прямой эфир
20.50 Спокойной ночи, малыши!
21.00 Т/с «СДЕЛАНО В СССР»
23.50 Городок
00.50 Вести+
01.10 Профилактика
02.20 Х/ф «ЯДОВИТЫЙ ПЛЮЩ»
04.00 Комната смеха

СКАТ

06.00 Д/ф «Секреты удачи»
06.55 Проводnick
07.10 Дума
07.20, 19.22 СТВ. Дежурный по городу
07.25, 07.50, 08.30 Погода
07.30 Важное
08.00 Наши мультфильмы
08.30, 17.00, 20.30 Т/с «УНИВЕР»
09.00 Профилактика оборудования
16.00 М/с «Пингвины из Мадагаскара»
16.30, 20.00 Т/с «ИНТЕРНЫ»
17.30 Т/с «ЗАЙЦЕВ + 1»
18.00 Твой застекленный балкон
18.05 Доктор Борменталь
18.20 Большая перемена
18.45 Максималисты
18.55 Абзац. Вопросы и ответы
19.15 Правила правильных окон
19.30, 00.30 СТВ
19.57, 00.55 Абзац
21.00 Х/ф «ОЧЕНЬ СТРАШНОЕ КИНО-2»
22.20, 03.20 Комеди Клаб
23.00 Дом-2. Город любви
00.00 Дом-2. После заката
01.00 Х/ф «ВЕРСИЯ»
04.20 Офис

СТС

06.00 Т/с «НОВОСТИ»
07.00, 14.00 М/с «Каспер, который живет под крышей»
07.30 М/с «Приключения Вуди и его друзей»
08.00 Т/с «ДАЕШЬ МОЛОДЕЖЬ!»
09.00, 23.15, 00.30 6 кадров
09.30 Х/ф «КИНГ-КОНГ»
13.00, 13.30, 15.30, 18.30 Ералаш
14.30 М/с «Веселая Олимпиада Скуби»
15.00 М/с «Приключения Джеки Чана»
16.00 Т/с «ПАПИНЫ ДОЧКИ»
16.30 Т/с «ЗАКРЫТАЯ ШКОЛА»
17.30 Галилео
19.00 Т/с «ВОРОНИНЫ»
20.00 Т/с «ФИЗИКА ИЛИ ХИМИЯ»
21.00 Х/ф «ЗВЕЗДНЫЙ ДЕСАНТ»
00.00 Шоу «Уральских пельменей»
01.00 Х/ф «ПРОДЕЛКИ БИВЕРА»
02.40 Т/с «ДЮВАЛЬ И МОРЕТТИ»
03.40 Т/с «РАНЕТКИ»
05.35 М/с «Питер Пэн и пираты»

НТВ

05.55 НТВ утром
08.30 Т/с «ЭРА СТРЕЛЬЦА»
09.30, 10.20, 15.30, 18.30 Чрезвычайное происшествие
10.00, 13.00, 16.00, 19.00, 23.15 Сегодня
10.55, 02.05 До суда
12.00, 01.05 Суд присяжных
13.30 Т/с «ЗАКОН И ПОРЯДОК»
16.30 Прокурорская проверка
17.40 Говорим и показываем
19.30 Т/с «МОРСКИЕ ДЬЯВОЛЫ»
21.30 Т/с «ГЛУХАРЬ. ВОЗВРАЩЕНИЕ»
23.35 Честный понедельник
00.30 Главная дорога
03.05 Т/с «СТОЛИЦА ГРЕХА»
04.55 Т/с «ОСНОВНАЯ ВЕРСИЯ»

ТЕРРА-РЕН

05.00 Неизвестная планета
05.30 Детективные истории
06.00 Ваше право
06.25, 07.35, 20.25, 23.55 Биржа труда
06.30 Здравый смысл
07.00 Междуречье
07.20 Знаки зодиаки
07.25 Территория искусства
07.40 Чистая работа
17.00 Мистические истории
18.00 Дело особой важности
19.00, 22.30 Экстренный вызов
19.30, 23.00, 23.30 Новости 24
19.55 Тотальный футбол
20.10 Люди X-tream
20.30 Т/с «КАМЕНСКАЯ»
21.30 Т/с «ЗНАХАРЬ-2: ОХОТА БЕЗ ПРАВИЛ»
00.00 Х/ф «МОЯ СУПЕРБЫВШАЯ»
01.50 Х/ф «НИЧЕГО СЕБЕ ПОЕЗДОЧКА»
03.45 Т/с «СЕКРЕТНЫЕ МАТЕРИАЛЫ»
04.35 Т/с «МЕДИКИ»
05.35 Дальние родственники

РИО

06.00 Мультфильмы
08.00 Тысяча мелочей
08.30, 19.00 Угон
09.00, 18.30 Нарушители порядка
09.30 Х/ф «ОПАСНО ДЛЯ ЖИЗНИ!»
11.30 Т/С «CSI: МЕСТО ПРЕСТУПЛЕНИЯ МАЙАМИ-7»
12.30 Т/С «БЕЗМОЛВНЫЙ СВИДЕТЕЛЬ-3»
13.00, 16.00, 20.30 Дорожные войны
13.30, 04.10 Х/ф «ЧИСТИЛЬЩИК»
15.30, 19.30, 00.30 Улетное видео по-русски
16.30 Вне закона
17.30 Судебные страсти
21.30 Х/ф «ПЕРЕКРЕСТКИ МИРОВ»
23.30 Голые и смешные
01.00 Брачное чтиво
01.30, 02.50 Х/ф «КРАЖА»

ТВ-ЦЕНТР

06.00 Настроение
08.30 Врачи
09.20 М/ф «Дракон»
09.40 Х/ф «ЛАРЕЦ МАРИИ МЕДИЧИ»
11.30, 14.30, 17.30, 19.50, 20.30, 23.45 События
11.45 Постскриптум
12.55 Доказательства вины
13.25 В центре событий
14.45 Деловая Москва
15.10, 17.50 Петровка, 38
15.30 Т/с «ЛЮБИТЕЛЬНИЦА ЧАСТНОГО СЫСКА ДАША ВАСИЛЬЕВА»
16.30 Взрослые люди
17.00 Реальные истории
18.15 Наши любимые животные
18.40 Т/с «ИВАН ПОДУШКИН, ДЖЕНТЛЬМЕН СЫСКА»
19.55 Порядок действий
21.00 Х/ф «ВИКИНГ»
22.45 Народ хочет знать
00.20 Футбольный центр
00.50 «Звезды московского спорта». Лев Яшин
01.20 Т/с «МИСС МАРПЛ АГАТЫ КРИСТИ»
03.05 Х/ф «ПУАРО АГАТЫ КРИСТИ»
05.00 Д/ф «Клеопатра. Портрет убийцы»

ДОМАШНИЙ

06.30, 20.30, 23.00 Одна за всех
07.00 Джейми: в поисках вкуса
07.30, 13.00, 01.25 Семейный размер
08.00 Т/с «ТАТЬЯНИН ДЕНЬ»
09.00 По делам несовершеннолетних
10.00 Дела семейные
12.00 Д/с «Моя правда»
13.45 Д/с «Не отрекаются любя»
14.15 Х/ф «УРАВНЕНИЕ СО ВСЕМИ ИЗВЕСТНЫМИ»
18.00 Т/с «НЕ РОДИСЬ КРАСИВОЙ»
19.00 Д/с «Звездная жизнь»
19.30 Т/с «ТАНЕЦ НАШЕЙ ЛЮБВИ»
21.00 Д/с «Первые»
22.00 Т/с «ДОКТОР ХАУС»
23.30 Х/ф «ЛЮБОВЬ ПОД НАДЗОРОМ»
02.10 Т/с «ЛЮБОВНИЦЫ»
03.10 Х/ф «ВЕЧНЫЙ ЗОВ»
04.30 Скажи, что не так?!
05.30 Музыка на «Домашнем»

РОССИЯ К

07.00 Телеканал «Евроньюс»
10.00, 15.40, 19.30, 23.30 Новости культуры
10.20, 23.50 Х/ф «ТИМУР И ЕГО КОМАНДА»
11.45 Д/ф «Веймар. Город парков»
12.00 Silentium
12.55 Важные вещи
13.10 Линия жизни. Юрий Норштейн
14.05, 02.30 Д/с «История произведений искусства»
14.30 Х/ф «КРАХ ИНЖЕНЕРА ГАРИНА»
15.50 М/с «Грязеземье»
16.20 Т/с «ПОВЕЛИТЕЛЬ МОЛНИИ»
16.45 Д/с «Экосистемы. Паутина жизни»
17.10 Времена не выбирают
17.40 Звездные виолончелисты мира
18.35 Д/ф «Морские драконы. Забытый флот Китая»
19.45 Главная роль
20.05 Сати. Нескучная классика...
20.45 Д/ф «Думать не надо, плакать нельзя»
21.25, 01.45 Academia
22.15 Тем временем
23.00 Д/с «От 0 до 80. Симон Шноль»
01.05 Играет Фредерик Кемпф

5 КАНАЛ

06.00, 10.00, 12.00, 15.30, 18.30, 22.00 Сейчас
06.10 Д/с «Подводная одиссея команды Кусто»
06.55, 15.00, 18.00, 21.35 Место происшествия
07.00 Утро на «5»
09.25 Д/с «Криминальные хроники»
10.30 Д/с «Сверхъестественное: удивительные силы животных. Близкое знакомство»
10.50, 12.30 Т/с «ГРУППА ZETA»
16.00 Открытая студия
19.00 Т/с «ДЕТЕКТИВЫ»
20.00 Т/с «СЛЕД. АТЛЕТ»
20.50 Т/с «СЛЕД. КАПЛЯ МОРЯ»
22.30 Момент истины
23.30 Х/ф «МОРОЗКО»
01.10 Т/с «РИМ»
03.40 Х/ф «ПСИХО»

ТВ3

06.00 Мультфильмы
06.30 Т/с «ТРЕТЬЯ ПЛАНЕТА ОТ СОЛНЦА»
07.00 Т/с «ЗЕНА - КОРОЛЕВА ВОИНОВ»
08.00, 15.00 Т/с «БЛЕЙД»
09.00 Д/ф «Затерянные миры. НЛО - первый контакт»
10.00 Х/ф «ГЛАЗА ЗМЕИ»
12.00, 18.00 Т/с «ЗАВТРА НАСТУПИТ СЕГОДНЯ»
13.00 Далеко и еще дальше
14.00 Д/ф «Война полов. Ум»
16.00 Разрушители мифов
17.00 Д/ф «НЛО глазами очевидцев»
19.00 Т/с «КУПИДОН»
20.00 Т/с «КУКЛЫ КОЛДУНА»
21.00 Т/с «КАСЛ»
22.00 Х/ф «ГИДРА»
23.45 Т/с «ЗВЕЗДНЫЕ ВРАТА: ВСЕЛЕННАЯ»
00.45 Покер дуэль
01.45 Профилактика

ТЕРРА-РОССИЯ 2

05.00, 08.05 Все включено
05.50 Технологии спорта
06.25 Индустрия кино
07.00, 09.05, 12.00, 18.15, 01.10 Вести-спорт
07.15, 11.40, 02.05 Вести.ru
07.35 В мире животных
09.20 Вести-Спорт. Местное время
09.25 Х/ф «СТАЛЬНЫЕ АКУЛЫ»
12.15, 18.30 Футбол.ru
14.05 Профессиональный бокс. Лучшие бои Дмитрия Пирога
15.55 Хоккей. КХЛ. «Металлург» (Новокузнецк) - «Амур» (Хабаровск). Прямая трансляция
19.40 Хоккей. КХЛ. «Динамо» (Москва) - «Спартак» (Москва). Прямая трансляция
22.00 Новости Губернии
22.25 О чем говорят
22.45 Азбука потребителя
22.50 Слово прокурору
23.10 Лицом к лицу с Али
01.20 Наука 2.0. EXперименты
01.50 Моя планета
02.20 Футбол. Премьер-лига. «Рубин» (Казань) - «Зенит» (Санкт-Петербург)
04.25 Неделя спорта

НОВОКУЙБЫШЕВСК

06.00 «АЛЕКСАНДРОВСКИЙ САД». «ГИБЕЛЬ КОМАНДЫ»
07.00 «МОРСКОЙ ПАТРУЛЬ»
09.00, 13.00, 16.00, 18.00, 22.00 Новости
09.15 «Без грифа «Секретно-2»
09.45 «ПРЕДСЕДАТЕЛЬ»
13.15 «Рим: величие и крах империи»
14.25 «ОДНАЖДЫ ДВАДЦАТЬ ЛЕТ СПУСТЯ»
16.25 «ШТОРМОВОЕ ПРЕДУПРЕЖДЕНИЕ»
18.30 «Невидимый фронт»
19.00, 23.30 «День»
19.30 «Автолегенды»
19.55 «ДЕВЯТЬ ЖИЗНЕЙ НЕСТОРА МАХНО»
22.30, 00.00 «ТОРПЕДОНОСЦЫ»

ВЫ СЛЫХАЛИ, ЧТО В САМАРЕ-ТО ПРИДУМАЛИ?

КОПИЛКА НАРОДНЫХ ИДЕЙ

1 Теперь так будут спрашивать все чаще. Нигде такого нет, а в Самаре додумались! Гости приезжают и ахают:

- Смотри-ка! Надо будет у себя обязательно рассказать...

Скажите, в каком еще городе на каждой остановке есть схема движения общественного транспорта? А у нас будет! Отличная схема, простая и ясная. Такая, что даже ребенок разберется и легко выберет самый экономный маршрут.

А дело было так.

Людмила Владимировна Егорова целый час пыталась выяснить, как же ей добраться до онкоцентра. И, приехав домой, написала письмо в «Самарскую Газету», в рубрику «Копилка народных идей»: а давайте, мол, повесим на каждой остановке маршрутную схему.

- А давайте! - согласился мэр Азаров. - Отличная идея.

В конце каждого месяца все идеи, которые присылают в копилку, оказываются на столе у мэра Самары. Мэр и члены его команды определяют самую интересную идею и берут ее в работу. А автор получает в подарок великолепный телевизор последнего поколения. Это чудо, а не телевизор!

В этот раз конкуренция идей была жесткая. В конце концов на столе остались три самые интересные предложения.

1. **Иван Митяшев** (Железнодорожный район, пр. К. Маркса) предложил установить после ремонта на 2-й очереди набережной фандоматы. В них опускаются пластиковые бутыли, алюминиевые банки, а взамен люди получают деньги. Идея хорошая. Но назвать ее совсем оригинальной, наверное, нельзя. Такие фандоматы уже стоят в Москве и Петербурге. Другое дело, что и нам, в Самаре, не следует отставать.

2. Учительница биологии **Светлана Бондаренко** предложила возродить профессию старьевщика. Считает, что всю сортировку мусора нужно отдать на откуп малому бизнесу. Будет такой старьевщик разъезжать по дворам и скупать у населения стеклянные и пластиковые бутылки, алюминиевые банки, картон, тряпье. Предложение, прямо скажем, отличное, и идея богатая.

Но - для предпринимателей. А нам нужно то, что по силам самой мэрии.

И поэтому победила идея Людмилы Егоровой, которая предложила маршрутную карту.

- Отличная идея! - сказал **Дмитрий Азаров**. - Будем делать.

...Позавчера Людмила Егорова приезжала к нам в редакцию. И была она такая счастливая!

Теперь уже можно рассказать. В тот день, когда она заблудилась и запуталась в маршрутах, она ехала к мужу в онкоцентр.

- Людмила Владимировна, вы победили в нашем конкурсе! Поздравляем. Приезжайте за новеньким телевизором!

Муж услышал, обрадовался, заулыбался, вдруг встал и сам пошел!

А чему удивляться? Мы в редакции, например, совсем не удивились.

Просто пришла пора делать чудеса.

У кого какие идеи?

Наш адрес: 443020, г. Самара, ул. Галактионовская, 39; info@sgpress.ru; тел. 979-75-83. Копилка народных идей.

ПОНЕДЕЛЬНИК 19 СЕНТЯБРЯ

Губерния

07.00 «Поисковый отряд»
07.15 «Азбука потребителя»
07.20 «Первые среди равных»
07.30 «Дорога к храму»
07.45 «Место встречи»
08.00 «Парус»
08.20 М/ф «Незнайка в Солнечном городе»
08.35 М/с «Трансформеры»

ПРОФИЛАКТИКА ОБОРУДОВАНИЯ

13.00, 14.00, 15.00, 16.00, 17.00, 19.00, 22.00, 00.00 «Новости губернии»
13.05 «Открытый урок»
13.10 «Имена и именины»
13.15 «Завхоз погоды»
13.20 **Мелодраматический сериал «ВИКТОРИЯ»**
14.05, 16.05, 19.40 «Календарь губернии»
14.10 «Азбука потребителя»
14.20 «Южная трибуна»
14.50 «Время-деньги»
15.05 **Многосерийный х/ф «ВЕРЕВКА ИЗ ПЕСКА»**
16.10 «Новый старт»
16.20 **Т/с «ВИКТОРИЯ»**
17.05 «Агрокурьер»
17.15 «Азбука потребителя»
17.20 «Имена и именины»
17.25 «Завхоз погоды»
17.30 **Мелодраматический сериал «ВИКТОРИЯ»**
18.15 Документальный сериал «Самарские судьбы»
18.40 «Вправе»
19.15 Ток-шоу «О чем говорят»
19.35 «Азбука потребителя»
19.45 «Путь паломника»
20.10 Документальный сериал «В погоне за драгоценными камнями»
21.05 **Многосерийный х/ф «ВЕРЕВКА ИЗ ПЕСКА»**
22.30 Ток-шоу «О чем говорят»
22.50 «Азбука потребителя»
23.00 «Первые среди равных»
23.10 **Многосерийный х/ф «АНТИМАФИЯ»**
00.30 «Азбука потребителя»
00.35 Ток-шоу «О чем говорят»
00.55 «Путь паломника»
01.20 «Место встречи»
01.35 **Х/ф «ОТКРЫТЫЙ ПРОСТОР»**

ЗВЕЗДА

09.00, 13.00, 16.00, 18.00, 22.00 Новости
09.15 **«Без грифа «Секретно-2»**
09.45 **«ПРЕДСЕДАТЕЛЬ»**
13.15 **«Рим: величие и крах империи»**
14.25 **«ОДНАЖДЫ ДВАДЦАТЬ ЛЕТ СПУСТЯ»**
16.25, 14.15 **«ШТОРМОВОЕ ПРЕДУПРЕЖДЕНИЕ»**
18.30 **«Диверсанты Третьего рейха»**
19.35 **«Оружие XX века»**
19.55 **«ДЕВЯТЬ ЖИЗНЕЙ НЕСТОРА МАХНО»**
22.30 **«ТОРПЕДОНОСЦЫ»**
00.20 **«Часовые памяти. Ленинградская область»**

Семерка (7 ТВ)

10.00, 19.55 Т/с «КОМИССАР РЕКС»
11.55, 22.20 «Спасибо, Леонардо!»
12.55 **«Академия жадности»**
13.25 **«Осторожно, модерн! Возвращение»**
14.10 **«ИВАН ГРОЗНЫЙ»**
18.00 **«ПРИНЦЕССА И НИЩЕНКА»**
21.50 **«Правильный выбор»**

TV1000

07.50 **«ДНЕВНОЙ СЕАНС»**
09.40 **«КАК ВОДА ДЛЯ ШОКОЛАДА»**
11.40 **«БЕГЛЕЦ»**
14.00 **«КОШКИ ПРОТИВ СОБАК»**
15.40 **«СТАНОВЯСЬ ДЖЕЙН ОСТИН»**
18.00 **«ПОСЛЕ ДОЖДЯ»**
20.00 **«ИГРА ПО-КРУПНОМУ»**
22.00 **«ЖЕНА АСТРОНАВТА»**
00.00 **«СПОКОЙНЫЙ ОТЕЦ»**
02.00 **«МИСТЕР ОЧАРОВАНИЕ»**

TV1000 Русское Кино

07.00 **«УВИДЕТЬ ПАРИЖ И УМЕРЕТЬ»**
09.00 **«НЕНАСЫТНЫЕ»**
11.00 **«КОРОЛЕВ»**
13.00 **«КРУЖОВНИК»**
15.00 **«СИРЕНЕВЫЕ СУМЕРКИ»**
17.00 **«ДОМ СОЛНЦА»**
19.00 **«ПРОЩЕНОЕ ВОСКРЕСЕНЬЕ»**
21.00 **«ОЧИЩЕНИЕ»**
23.00 **«КОГДА БОГИ УСНУЛИ»**
01.00 **«ПРЕДАННЫЙ ДРУГ»**

МИР

10.00, 11.00, 12.00, 13.00, 16.00, 18.00, 19.00, 22.00 «Новости Содружества»
10.05 «Вместе» с Екатериной Абрамовой»
11.05 **Т/с «БОГАТАЯ И ЛЮБИМАЯ»**
12.05, 13.05 **«ПОЛОСА ПРЕПЯТСТВИЙ»**
14.05 «Приключения мастера кун-фу»
14.30 **Т/с «СТАРШЕКЛАССНИКИ»**
15.05 **«ИВАН ДА МАРЬЯ»**
15.35 «Помню блокаду»
16.25 «Дом с историей»
17.05, 18.05 **Т/с «ОГОНЬ ЛЮБВИ»**
19.25 «Акценты»
19.40 «Союзники»
20.00 **«ОХОТНИКИ ЗА ИКОНАМИ»**
20.50 «Слово за слово»
22.20 «Мир спорта»

НАШЕ КИНО

07.30, 13.30 **«ВЛЮБЛЕН ПО СОБСТВЕННОМУ ЖЕЛАНИЮ»**
09.30, 15.30 **«ОГАРЕВА, 6»**
11.30 **«ДВАДЦАТЬ ДНЕЙ БЕЗ ВОЙНЫ»**
15.00 «Плюс кино»
17.30 **«ДВАДЦАТЬ ДНЕЙ БЕЗ ВОЙНЫ»**
19.30 **«НОЧНОЙ ПАТРУЛЬ»**
21.30 **«ЖУРНАЛИСТ»**
23.30 **«ДЕСЯТЬ ЛЕТ БЕЗ ПРАВА ПЕРЕПИСКИ»**

GEOGRAPHIC

06.00, 18.00 «Инженерные идеи»
07.00 «Хищники неба»
08.00, 13.00 «Корабль-призрак. Воскрешение»
09.00, 14.00 «Потерянные корабли Древнего Рима»
10.00 «Укуси меня, или Путешествия вирусолога»
11.00, 17.00 «Злоключения за границей»
12.00, 20.00 «Суперсооружения»
15.00 «Знакомьтесь - динозавры»
16.00 «Стая». «Гиеновые собаки»
19.00, 02.00 «Война генералов»
21.00, 00.00 «Совершенно секретно»
22.00, 01.00 «Тюремные трудности»

ANIMAL PLANET

10.00 «Отдел по защите животных»
10.55 «Ветеринары-стажеры»
11.20 «SOS дикой природы»
11.50 «Собаки в тюрьме»
12.45 «Охотник за крокодилами»
13.40 «Челюсти возвращаются»
14.30 «Рай для шимпанзе»
15.00 «Самое дикое шоу»
15.30 «Разрушители стереотипов»
15.55 «Семейное сафари»
16.25 «Коронованные питомцы»
17.20 «Все о собаках»
17.45 «Охотник за крокодилами»
18.40 «Царство гепардов»
19.10 «Переводчик с собачьего»
20.05 «Разбушевавшиеся акулы»
21.55 «Людоеды»
22.50 «Царство горилл Дзанга»

HISTORY

08.00, 16.00, 00.00 Кто ты такой?
09.00, 17.00, 01.00 Команда времени
10.00 Мемориальная архитектура Богдана Богдановича
11.00 Спорт Древнего Китая
12.00 Джек Кардифф: жизнь по ту сторону кинокамеры
13.30 Великие британские полководцы
14.00 Ганнибал
15.30, 23.30, 07.30 Крупный план
18.00, 02.00 Варвары Терри Джонса
19.00, 03.00 Забытые наводнения
20.00, 04.00 Уайетт Эрп
21.00, 05.00 Смерть ледяного человека
22.00, 06.00 Домохозяйка 49

EUROSPORT

10.30 Мотоспортивный журнал
10.45 Академическая гребля
12.00, 15.30 Велоспорт
13.45, 21.30 Снукер
19.30 Футбол. Евроголы
20.30 Сильнейшие люди планеты. Лига чемпионов
22.45 Вот это да!!!

КАРУСЕЛЬ

05.00, 06.05, 08.00, 09.00, 10.00, 11.00, 12.00 Прыг-скок команда
05.10, 18.20 М/с «Анималия»
05.35 ЧудоПутешествия
05.50, 01.40 М/с «Сержант полосатый»
06.15 Ребята и зверята
06.35, 12.50 М/с «Ларри и его команда»
06.50 М/ф «Котенок по имени Гав»
07.00 Зарядка с чемпионом
07.15, 20.05, 00.25 М/с «Смурфы»
07.35 М/ф «Без этого нельзя»
07.45, 00.10 Говорим без ошибок
08.10, 20.40 Пора в космос!
08.25, 19.20 М/с «Веселые паровозики из Чаггингтона»
08.35 Спроси у Всезнамуса!
08.50 М/ф «Автомобиль кота Леопольда»
09.10 Бериляка учится читать
09.30, 20.00, 04.45 М/с «Лунтик и его друзья»
09.45, 17.30, 03.10 М/с «Приключения Адибу: миссия на планете Земля»
10.10, 17.45 Funny English
10.25 Большие буквы
11.10, 02.30 М/с «Мир в одной капле»
11.35 В гостях у Витаминки
12.10, 00.50 М/с «Новые приключения медвежонка Паддингтона»
12.30 Давайте рисовать!
13.00 Мы идем играть!
13.15 М/с «Финли - пожарная машина»
13.30, 03.25 Уроки хороших манер
13.45, 21.20, 04.20 М/с «Великолепная пятерка»
14.10, 03.55, 22.15 Нарисованные и100рии
14.25 Театральная фа-соль
14.35, 21.10 Какое ИЗОбразие!
14.50 От носа до хвоста
15.15, 22.30 **Т/с «ВМЕСТЕ КАЖДЫЙ ДЕНЬ»**
15.40, 20.55, 04.05 Звездная команда
15.55, 21.50 **Т/с «ТАИНСТВЕННЫЙ ПОРТАЛ»**
16.20, 22.50 История России
16.55, 03.00 М/ф «Картина»
17.05 М/с «Слон по имени Бенджамин»
18.00 Жизнь замечательных зверей
18.40 Дорожная азбука
19.30, 01.15 Копилка фокусов
20.30 Спокойной ночи, малыши!
23.20 **Т/с «ПРОСТЫЕ ИСТИНЫ»**

VIASAT SPORT

110.00 30 событий за 30 лет
11.30, 14.30 Американский футбол
14.00 Новости. Спортцентр
17.00 Бейсбол сегодня
18.00 Бейсбол. МЛБ
20.30 Новости. Спортцентр
21.00 Бейсбол. МЛБ

DISCOVERY

06.00, 15.35 Демонтаж
06.25, 06.55 Заводские будни
07.20, 18.00, 04.10 Как это работает
07.50, 18.30, 04.40 Из чего это сделано?
08.15, 08.45, 23.00, 23.30 Круче не придумаешь
09.10, 17.00, 02.50 Разрушители легенд
10.05, 14.40, 05.05 Лучшие автомобили
11.00, 11.30, 01.55, 02.20 У меня получилось!
11.55, 12.25 Научная нефантастика
12.50 Как устроена Вселенная
13.45, 19.00, 00.00 Top Gear
16.05 Полеты в глубь Аляски
20.00, 01.00 Выжить любой ценой
21.00 Выжить вдвоем
22.00 Смертельный улов

ДДД

06.00 «7 дней истории»
06.05 «Тайная жизнь европейских животных: горностай»
07.05 «Пункты назначений»
07.40 «Хочу все знать»
08.00 М/с «Принц Фархат»
09.00 «Просто вкусно». Кулинарное шоу
09.15 «Как уходили кумиры. Лев Ландау»
09.45 **«НЕБО В АЛМАЗАХ»**
10.10 **«БОГАТЫЕ И ЗНАМЕНИТЫЕ»**
10.15 «Наши тесты»
10.35 **«СОСЕДИ»**
11.00 «Женский журнал»
11.30 «Прямая речь»
12.00 **Т/с «ИСЦЕЛЕНИЕ ЛЮБОВЬЮ»**
13.50 «На Грушинской волне» с Борисом Кейльманом»
15.00 «Бабушкин сундук. Никита Михалков»
16.05 «Как уходили кумиры. Рина Зеленая»
16.30 «Благая весть»
17.00 **«ЭТОТ СТРАННЫЙ, СТРАННЫЙ МИР. ВАМПИРЫ»**
17.55 «Самарские судьбы. Виктор Литвинов»
18.30 «Территория права»
19.00 «Бабушкин сундук. Михаил Круг»
19.55 «Наши тесты»
20.10 «Величайшие шедевры мировой культуры. Ван Гог Эль Греко»
21.00 **«ЭТОТ СТРАННЫЙ, СТРАННЫЙ МИР. ВАМПИРЫ»**
21.55 **Т/с «ИСЦЕЛЕНИЕ ЛЮБОВЬЮ»**
23.50 «Как уходили кумиры. Лев Ландау»
00.15 «Как уходили кумиры. Рина Зеленая»
00.35 **«ВЕЧЕРНИЙ ЗВОН»**
02.10 «Мисс Русская Ночь»
03.10 **«СОСЕДИ»**
03.35 «Женский журнал»
04.05 **Т/с «ИСЦЕЛЕНИЕ ЛЮБОВЬЮ»**

ТИС

САМАРА - ГОРОДСКИЕ ИНФОРМАЦИОННЫЕ СИСТЕМЫ

06.00, 07.00, 08.00 «Специальный репортаж»
06.10 Мультфильмы
06.55 Зарядка
07.10 «Мир увлечений»
07.25 «Туризм»»
07.45 «Семь пятниц»
08.10 Мультфильмы
08.55 Зарядка
09.10 «Мир увлечений»
09.25 «Туризм»»
09.45 «Семь пятниц»
10.00, 12.00 Информационная программа «События»
10.10 **Х/с «КОЛДОВСКАЯ ЛЮБОВЬ»,** 2 серия
11.00 **Х/с «FM И РЕБЯТА»,** 10 серия
11.30 «Здоровье»
12.10 Спик-шоу «Город-С» (повтор)
12.40 «Город, история, события» с Михаилом Перепелкиным
13.00 Информационная программа «События»
13.10 **Х/ф «АЙБОЛИТ-66»**
15.00, 16.00 - Информационная программа «События»
15.10 **Х/с «КОЛДОВСКАЯ ЛЮБОВЬ»,** 3 серия
16.10 Д/ф «Потусторонний мир»
17.00, 18.00 - Информационная программа «События»
17.15 **Х/с «FM И РЕБЯТА»,** 11 серия
18.15 Спик-шоу «Город-С»

О приоритетных направлениях распределения городского бюджета и о социально значимых решениях заседания Думы от 13 сентября в программе «Город С» расскажет заместитель председателя комитета по бюджету и налогам Думы городского округа Самара Василий Рогожников. Смотрите программу «Город С» в **18.15.**

18.50 «Сыскное дело»
19.00, 20.00, 21.00, 23.00, 00.00 - Информационная программа «События»
19.25 «Мир увлечений» с Виталием Рылеевым
19.35 «Туризм» с Викторией Гармашовой
19.50 Сыскное дело
20.25 Капитальная грамотность
20.35 «Город, история, события» с Михаилом Перепелкиным
20.50 Сыскное дело
21.25 **Х/ф «СДЕЛКА»**
22.50 Сыскное дело
23.25 «Туризм» с Викторией Гармашовой
23.35 «Мир увлечений» с Виталием Рылеевым
23.50 Сыскное дело
00.25 Музыкальный блок

ОФИЦИАЛЬНО

Управление гражданской защиты администрации городского округа Самара информирует:

В городском округе Самара завершился купальный сезон. Работа спасательных постов на городских пляжах прекращается с 16 сентября 2011 года.

На водоемах нашего города с начала купального сезона утонуло 25 человек, из них на пляжах 2 человека. В основном погибшие были в нетрезвом состоянии. Силами спасательных служб спасено 34 человека, в том числе 14 на городских пляжах. Оказана первая помощь на городских пляжах более чем 800 гражданам.

Статистика прошлого года: утонуло 40 человек, на пляжах 6 человек.

Лучшие спасатели: старшина спасательного поста Абдуллов Ильгиз Фидаильевич (спас 5 человек), старшина спасательного поста Герасимов Петр Дмитриевич (спас 3 человек), старшина спасательного поста Пивоваров Никита Ростиславович (спас 2 человека).

В связи с изменениями погодных условий и резким понижением температуры во избежание несчастных случаев убедительно просим гостей и жителей города исключить купание на водных объектах.

ОФИЦИАЛЬНОЕ ОПУБЛИКОВАНИЕ

ДУМА ГОРОДСКОГО ОКРУГА САМАРА
РЕШЕНИЕ
От 13 сентября 2011 года № 135
О награждении Почетной грамотой Думы городского округа Самара

Рассмотрев вопрос о награждении Почетной грамотой Думы городского округа Самара, Дума городского округа Самара

РЕШИЛА:

1. Наградить Почетной грамотой Думы городского округа Самара:

1.1. Азарова Олега Игоревича – директора Государственного учреждения Самарской области «Научно-исследовательский институт садоводства и лекарственных растений «Жигулевские сады»;

1.2. Дергачеву Любовь Александровну – начальника правового отдела Самарской таможни;

1.3. Корякина Юрия Михайловича – председателя Правления Самарской региональной организации Союза Архитекторов России, вице-президента Союза Архитекторов России по Приволжскому федеральному округу;

1.4. Шалиманова Виталия Владимировича – оператора станков с программным управлением 5 разряда Федерального государственного унитарного предприятия Государственного научно-производственного ракетно-космического центра «ЦСКБ-Прогресс».

2. Официально опубликовать настоящее Решение.

3. Настоящее Решение вступает в силу с момента его принятия.

4. Контроль за исполнением настоящего Решения возложить на комитет по местному самоуправлению (Н.М. Михайлова).

Председатель Думы А.Б. Фетисов

телефоны рекламной службы 979 86 79 • 979 75 87 РЕКЛАМА www.sgpress.ru

ВТОРНИК, 20 СЕНТЯБРЯ

ПЕРВЫЙ КАНАЛ

05.00, 09.00, 12.00, 15.00, 03.00 Новости
05.05 Доброе утро
09.20 Контрольная закупка
09.50 Жить здорово!
10.55 Модный приговор
12.20 ЖКХ
13.20 Участковый детектив
14.00 Другие новости
14.20 Понять. Простить
15.25, 04.20 Хочу знать
15.55 **Т/с «ОБРУЧАЛЬНОЕ КОЛЬЦО»**
16.55 Свобода и справедливость
18.00 Вечерние Новости
18.45 Давай поженимся!
19.50 Пусть говорят
21.00 Время
21.30 **Т/с «УСЛОВИЯ КОНТРАКТА»**
22.30 Жертвы калибра 7.62
23.30 Ночные новости
23.50 **Х/ф «ПЯТЬ ЛЕГКИХ ПЬЕС»**
01.40, 03.05 **Х/ф «ПРИКЛЮЧЕНИЯ МАЛЬЧИКА-АКУЛЫ И ДЕВОЧКИ-ЛАВЫ»**
03.30 **Т/с «АМЕРИКАНСКАЯ СЕМЕЙКА»**

РОССИЯ 1-САМАРА

05.00 Утро России
09.05 С новым домом!
10.00 О самом главном
11.00, 14.00, 16.00, 20.00 Вести
11.30, 14.30, 16.30, 20.30 Местное время. Вести-Самара
11.50 **Т/с «КУЛАГИН И ПАРТНЕРЫ»**
13.00, 22.55 **Т/с «ТАЙНЫ СЛЕДСТВИЯ»**
14.50, 04.45 Вести. Дежурная часть
15.05 **Т/с «ЕФРОСИНЬЯ. ПРОДОЛЖЕНИЕ»**
16.50 **Т/с «ВСЕ К ЛУЧШЕМУ»**
17.55 **Т/с «ИНСТИТУТ БЛАГОРОДНЫХ ДЕВИЦ»**
18.55 Прямой эфир
20.50 Спокойной ночи, малыши!
21.00 **Т/с «СДЕЛАНО В СССР»**
23.50 Вызываю дух Македонского. Спиритизм
00.50 Вести+
01.10 Профилактика
02.20 Честный детектив
02.50 **Х/ф «АМЕРИКАНСКАЯ ТРАГЕДИЯ»**
04.15 Городок

СКАТ

06.00 Д/ф «Уйти в монастырь»
06.50 Воскресение
07.05 Стопроцентное здоровье
07.20, 19.22 СТВ. Дежурный по городу
07.25, 07.50, 08.30 Погода
07.30, 19.30, 00.30 СТВ
07.55, 19.57, 00.55 Абзац
08.00 Дело было в сентябре
08.05 Наши мультфильмы
08.30, 17.00, 20.30 **Т/с «УНИВЕР»**
09.30, 17.30 **Т/с «ЗАЙЦЕВ + 1»**
10.00 **Т/с «СЧАСТЛИВЫ ВМЕСТЕ»**
10.40 М/с «Приключения Джимми Нейтрона, мальчика-гения»
11.00 М/с «Эй, Арнольд!»
11.30 М/с «Бэтмен: отважный и смелый»
12.00 М/с «Пингвины из «Мадагаскара»
13.00 Дом-2. Live
15.05 **Х/ф «ОЧЕНЬ СТРАШНОЕ КИНО-2»**
16.30, 20.00 **Т/с «ИНТЕРНЫ»**
18.00 Правила правильных окон
18.05 Александр Гридин. Мебельный кутюрье
18.20 Д/ф «Плата за скорость-2»
19.15 Твое пластиковое окно
21.00 **Х/ф «ОЧЕНЬ СТРАШНОЕ КИНО-3»**
22.25 Комеди Клаб
23.00, 03.55 Дом-2. Город любви
00.00 Дом-2. После заката
01.00 Под прикрытием-2
01.50 **Х/ф «СЕЙЧАС И ТОГДА»**
05.15 Офис

СТС

06.00 **Т/с «НОВОСТИ»**
07.00, 14.00 М/с «Каспер, который живет под крышей»
07.30 М/с «Приключения Вуди и его друзей»
08.00, 19.00 **Т/с «ВОРОНИНЫ»**
08.30 **Т/с «ДАЕШЬ МОЛОДЕЖЬ!»**
09.00, 10.30, 22.40 6 кадров
09.30, 20.00 **Т/с «ФИЗИКА ИЛИ ХИМИЯ»**
12.00 **Т/с «МОСГОРСМЕХ»**
13.00, 13.30, 15.30, 18.30 Ералаш
14.30 М/с «Веселая Олимпиада Скуби»
15.00 М/с «Приключения Джеки Чана»
16.00 **Т/с «ПАПИНЫ ДОЧКИ»**
16.30 **Т/с «ЗАКРЫТАЯ ШКОЛА»**
17.30 Галилео
21.00 **Х/ф «ДОМ С ПРИВИДЕНИЯМИ»**
00.00 Шоу «Уральских пельменей»
00.30 Кино в деталях
01.30 **Х/ф «КАК ОТДЕЛАТЬСЯ ОТ ПАРНЯ ЗА 10 ДНЕЙ»**
03.40 **Т/с «ДЮВАЛЬ И МОРЕТТИ»**
04.40 **Т/с «РАНЕТКИ»**
05.35 М/с «Питер Пэн и пираты»

НТВ

05.55 НТВ утром
08.30 **Т/с «ЭРА СТРЕЛЬЦА»**
09.30, 15.30, 18.30 Чрезвычайное происшествие
10.00, 13.00, 16.00, 19.00, 23.15 Сегодня
10.20 Внимание: розыск!
10.55 До суда
12.00 Суд присяжных
13.30 **Т/с «ЗАКОН И ПОРЯДОК»**
16.30 Прокурорская проверка
17.40 Говорим и показываем
19.30 **Т/с «МОРСКИЕ ДЬЯВОЛЫ»**
21.30 **Т/с «ГЛУХАРЬ. ВОЗВРАЩЕНИЕ»**
23.35 Генералы холодной войны
00.35 Школа злословия
01.25 Кулинарный поединок с Оскаром Кучерой
02.25 Один день. Новая версия
03.05 **Т/с «СТОЛИЦА ГРЕХА»**
04.55 **Т/с «ОСНОВНАЯ ВЕРСИЯ»**

ТЕРРА-РЕН

06.00 Первые лица
06.20 Знаки зодиаки
06.25, 07.25, 12.30, 20.20, 23.55 Биржа труда
06.30, 09.30, 16.30, 19.30, 23.00, 23.30 Новости 24
06.50, 12.45 Тотальный футбол
07.05 Люди X-tream
07.30 Зеленый огурец. Полезная передача
08.00, 16.00 **Т/с «СЛЕДАКИ»**
08.30 Час суда

ВЕДУЩИЙ СЕРГЕЙ ГУРОВ

ПО БУДНЯМ ТЕЛЕКАНАЛ РОССИЯ 1 - САМАРА, 20:30

10.00 **Х/ф «МОЯ СУПЕРБЫВШАЯ»**
12.00, 22.30 Экстренный вызов
12.35, 19.10 Территория искусства
13.00 Званый ужин
14.00 Не ври мне!
15.00, 20.30 **Т/с «КАМЕНСКАЯ»**
17.00, 21.30 **Т/с «ЗНАХАРЬ-2: ОХОТА БЕЗ ПРАВИЛ»**
18.00 Жадность
19.00 Маркет-новости
19.20 Доступное окно
19.55 Сделано в Самаре
20.05 Секреты успеха
00.00 **Х/ф «ОПЕРАЦИЯ «ВАЛЬКИРИЯ»**
02.15 **Х/ф «РАЗВЕДКА 2023»**
04.15 **Т/с «СЕКРЕТНЫЕ МАТЕРИАЛЫ»**
05.10 **Т/с «МЕДИКИ»**

РИО

06.00 Мультфильмы
08.00 Тысяча мелочей
08.30, 19.00 Угон
09.00, 18.30 Нарушители порядка
09.30 **Х/ф «ПОСЛЕДНЕЕ ДЕЛО ВАРЕНОГО»**
11.10, 15.30, 00.35 Улетное видео по-русски
11.30 **Т/с «CSI: МЕСТО ПРЕСТУПЛЕНИЯ МАЙАМИ-7»**
12.30 **Т/с «БЕЗМОЛВНЫЙ СВИДЕТЕЛЬ-3»**
13.00, 16.00, 20.30 Дорожные войны
13.30 **Х/ф «ПЕРЕКРЕСТКИ МИРОВ»**
16.30 Вне закона
17.30 Судебные страсти
19.30, 05.20 Улетное видео
21.30 **Х/ф «НЕБОСКРЕБ»**
23.30 Голые и смешные
01.05 Брачное чтиво
01.30, 02.30 **Т/с «ЗАКОН И ПОРЯДОК 13 СЕЗОН»**
03.25 **Х/ф «ДАЛЕКО ОТ ДОМА»**

ТВ-ЦЕНТР

06.00 Настроение
08.30 Врачи
09.20 М/ф «Замок лгунов»
09.35 **Х/ф «ЧУЖАЯ РОДНЯ»**
11.30, 14.30, 17.30, 19.50, 20.30, 23.45 События
11.50 **Х/ф «КОГДА НА ЮГ УЛЕТЯТ ЖУРАВЛИ»**
13.40 Pro жизнь
14.45 Деловая Москва
15.10, 17.50 Петровка, 38
15.30 **Т/с «ЛЮБИТЕЛЬНИЦА ЧАСТНОГО СЫСКА ДАША ВАСИЛЬЕВА»**
16.30 Д/ф «Марлен Дитрих. Возвращение невозможно»
18.15 Барышня и кулинар
18.40 **Т/с «ИВАН ПОДУШКИН, ДЖЕНТЛЬМЕН СЫСКА»**
19.55 Москва - 24/7
21.05 **Х/ф «ВИКИНГ»**
22.55 Линия защиты
00.20 **Х/ф «ЖЕЛЕЗНАЯ МАСКА»**
02.50 **Х/ф «ТРИ ДНЯ В МОСКВЕ»**
05.25 Д/ф «Мясной вопрос»

ДОМАШНИЙ

06.30, 13.45, 20.30, 23.00 Одна за всех
07.00 Джейми: в поисках вкуса
07.30, 13.00, 01.00 Семейный размер
08.00 **Т/с «ТАТЬЯНИН ДЕНЬ»**
09.00 По делам несовершеннолетних
10.00, 16.00 Дела семейные
11.00 **Х/ф «ЕВДОКИЯ»**
14.05 **Х/ф «КВАРТЕТ ДЛЯ ДВОИХ»**
17.00 Д/с «Моя правда»
18.00 **Т/с «НЕ РОДИСЬ КРАСИВОЙ»**
19.00 Д/с «Звездная жизнь»
19.30 **Т/с «ТАНЕЦ НАШЕЙ ЛЮБВИ»**
21.00 Д/с «Первые»
22.00 **Т/с «ДОКТОР ХАУС»**
23.30 **Х/ф «ШАГ НАВСТРЕЧУ»**
01.45 **Х/ф «ПРАВОСУДИЕ»**
04.55 Скажи, что не так?!
05.50 Музыка на «Домашнем»

РОССИЯ К

06.30 Телеканал «Евроньюс»
10.00, 15.40, 19.30, 23.30 Новости культуры
10.20, 23.50 **Х/ф «ДЕТИ КАПИТАНА ГРАНТА»**
11.50 Сказки из глины и дерева. Филимоновская игрушка
12.00 Синее море... Белый пароход... Валерия Гаврилина
12.55 Важные вещи
13.10 Д/ф «Морские драконы. Забытый флот Китая»
14.05 Мой Эрмитаж
14.30 **Х/ф «КРАХ ИНЖЕНЕРА ГАРИНА»**
15.50 М/с «Грязеземье»
16.20 **Т/с «ПОВЕЛИТЕЛЬ МОЛНИИ»**
16.45 Д/с «Дикая природа Венесуэлы»
17.10 Времена не выбирают
17.40 Звездные виолончелисты мира
18.25 Д/ф «Христиан Гюйгенс»
18.35 Д/с «Летопись имперской столицы»
19.45 Главная роль
20.05 Власть факта
20.45 Берлинское зеркало
21.25, 01.55 Academia
22.15 Венецианский международный кинофестиваль
23.00 Д/с «От 0 до 80. Симон Шноль»
01.20 Сонаты Л.Бетховена исполняет корейский пианист Кун Ву Пэк
02.40 Д/ф «Кафедральный собор в Шартре»

5 КАНАЛ

06.00, 10.00, 12.00, 15.30, 18.30, 22.00 Сейчас
06.10 Д/с «Подводная одиссея команды Кусто»
06.55, 15.00, 18.00, 21.35 Место происшествия
07.00 Утро на «5»
09.25, 02.25 Д/с «Криминальные хроники»
10.30 Д/ф «Все о выдрах»
10.50, 12.30 **Т/с «ГРУППА ZETA»**
16.00 Открытая студия
19.00 **Т/с «ДЕТЕКТИВЫ»**
20.00 **Т/с «КОРОЛЕВА КРАСОТЫ»**
20.50 **Т/с «СЛЕД. КАРА»**
22.30 **Х/ф «СЕРЖАНТ МИЛИЦИИ»**
03.30 **Х/ф «САДКО»**
05.15 Д/с «Сверхъестественное: удивительные силы животных. Близкое знакомство»

ТВ3

06.00, 05.30 Мультфильмы
06.30 **Т/с «ТРЕТЬЯ ПЛАНЕТА ОТ СОЛНЦА»**
07.00 **Т/с «ЗЕНА - КОРОЛЕВА ВОИНОВ»**
08.00, 15.00 **Т/с «БЛЕЙД»**
09.00, 16.00 Разрушители мифов
10.00 Д/ф «НЛО глазами очевидцев»
11.00, 18.00 **Т/с «ЗАВТРА НАСТУПИТ СЕГОДНЯ»**
12.00, 19.00 **Т/с «КУПИДОН»**
13.00, 21.00 **Т/с «КАСЛ»**
14.00, 20.00 **Т/с «КУКЛЫ КОЛДУНА»**
17.00 Д/ф «Затерянные миры: Тайная история ведьм»
22.00 **Х/ф «ТОР: МОЛОТ БОГОВ»**
23.45 **Т/с «ЗВЕЗДНЫЕ ВРАТА: ВСЕЛЕННАЯ»**
00.45 Покер дуэль
01.45 **Х/ф «ГИДРА»**
03.30 **Т/с «ОСТАТЬСЯ В ЖИВЫХ»**
04.30 Д/ф «Властители. Лжедмитрий. Ученик дьявола»

ТЕРРА-РОССИЯ 2

05.10, 09.00, 14.05 Все включено
06.00 Наука 2.0. Большой скачок
06.30 Наука 2.0. НЕпростые вещи
07.00, 08.45, 11.05, 16.35, 01.25 Вести-спорт
07.15, 10.50, 02.30 Вести.ru
07.30, 01.35, 02.45 Моя планета
10.00 Неделя спорта
11.25 Регби. Кубок мира. Россия - Италия. Прямая трансляция из Новой Зеландии
13.10 Академическая гребля. Чемпионат Европы. Трансляция из Болгарии
14.35 Лицом к лицу с Али
16.50, 04.10 Футбол России
17.55 Футбол. Кубок России. 1/8 финала. «Факел» (Воронеж) - «Волгарь-Газпром» (Астрахань). Прямая трансляция
19.55 Дмитрий Пирог. Перед боем
20.30, 00.30 Профессиональный бокс. Лучшие бои Дмитрия Пирога
21.50 Открытый урок
22.00 Новости Губернии
22.25 Кстати
22.35 Родом из Куйбышева
22.50 Азбука потребителя
22.55 Д/ф «Самарская Губерния. Страницы истории»
23.25 Top Gear

НОВОКУЙБЫШЕВСК

06.00 Мультфильмы
06.30, 19.00, 23.30 «День»
07.00 **«МОРСКОЙ ПАТРУЛЬ»**
09.00, 13.00, 16.00, 18.00, 22.00 Новости
09.20 **«ЛЮБИМАЯ ЖЕНЩИНА МЕХАНИКА ГАВРИЛОВА»**
10.55, 19.55 **«ДЕВЯТЬ ЖИЗНЕЙ НЕСТОРА МАХНО»**
13.15 «Автолегенды»
14.15 **«ДЕЛА СЕРДЕЧНЫЕ»**
16.15 **«ЮНГА СЕВЕРНОГО ФЛОТА»**
18.30 «Оружие XX века»
19.30 «Губерния. Итоги»
22.30, 00.00 **«НА ВОЙНЕ КАК НА ВОЙНЕ»**

ВТОРНИК 20 СЕНТЯБРЯ

Губерния

08.15 М/ф «Незнайка в Солнечном городе»
08.30 Мультсериал «Трансформеры», 2 серии
09.15 Документальный сериал «Зоопарк: история в деталях»
09.40 **Х/ф «ОТКРЫТЫЙ ПРОСТОР»**
12.00, 13.00, 14.00, 15.00, 16.00, 17.00, 19.00, 22.00, 00.00 «Новости губернии»
12.05, 14.05, 16.05, 22.55 «Календарь губернии»
12.10 «Открытый урок»
12.20 13.20, 16.10, 17.15 **Т/с «ВИКТОРИЯ»**
13.05 «Первые среди равных»
13.10 «Имена. Именины»
13.15 «Завхоз погоды»
14.10 Ток-шоу «О чем говорят»
14.30 «Время-деньги»
14.40 «Путь паломника»
15.05 **21.10 Х/ф «ВЕРЕВКА ИЗ ПЕСКА»**
17.05 «Имена. Именины»
17.10 «Завхоз погоды»
17.55 **23.10 Х/ф «АНТИМАФИЯ»**
18.50 «Первые среди равных»
19.15 «Родом из Куйбышева»
19.30 «Азбука потребителя»
19.35 «Открытый урок»
19.45 «Слово прокурору»
20.10 Экономическая программа «Большие деньги»
20.25 Документальный сериал «Архивы да Винчи»
22.25 «Кстати»
22.30 «Родом из Куйбышева»
22.45 «Открытый урок»
22.50 «Азбука потребителя»
23.00 «Имена. Именины»
23.05 «Завхоз погоды»
00.25 «Кстати»
00.35 «Родом из Куйбышева»
00.50 «Открытый урок»

ЗВЕЗДА

09.00, 13.00, 16.00, 18.00, 22.00 **Новости**
09.20 **«ЛЮБИМАЯ ЖЕНЩИНА МЕХАНИКА ГАВРИЛОВА»**
10.55, 19.55 **«ДЕВЯТЬ ЖИЗНЕЙ НЕСТОРА МАХНО»**
13.15 **«Рим: величие и крах империи»**
14.15 **«ДЕЛА СЕРДЕЧНЫЕ»**
16.15 **«ЮНГА СЕВЕРНОГО ФЛОТА»**
18.30 **«Диверсанты Третьего рейха»**
19.35 **«Оружи XX века»**
22.30 **«НА ВОЙНЕ КАК НА ВОЙНЕ»**

Семерка (7 ТВ)

10.00, 19.55 **Т/с «КОМИССАР РЕКС»**
11.55, 22.20 **«Спасибо, Леонардо!»**
12.55, 21.50 **«Правильный выбор»**
13.25 **«Осторожно, модерн! Возвращение»**
14.15 **«ИВАН ГРОЗНЫЙ»**
18.00 **«ПРИНЦЕССА И НИЩЕНКА»**

TV1000

06.20 **«ИГРА ПО-КРУПНОМУ»**
08.20 **«КОШКИ ПРОТИВ СОБАК»**
10.00 **«СТАНОВЯСЬ ДЖЕЙН ОСТИН»**
12.00 **«ПОСЛЕ ДОЖДЯ»**
14.00 **«МАЙКЛ»**
15.50 **«ЗАПЛАТИ ДРУГОМУ»**
18.00 **«13 РАЗГОВОРОВ ОБ ОДНОМ»**
20.00 **«ГЕРОЙ-ОДИНОЧКА»**
22.45 **«МАТЬ И ДИТЯ»**
01.20 **«МИСТЕР ОЧАРОВАНИЕ»**

TV1000 Русское Кино

09.00 **«СИРЕНЕВЫЕ СУМЕРКИ»**
11.00 **«ДОМ СОЛНЦА»**
13.00 **«ВОЗВРАЩЕНИЕ МУШКЕТЕРОВ, ИЛИ СОКРОВИЩА КАРДИНАЛА МАЗАРИНИ»**
15.30 **«ЛОВКАЧ И ХИППОЗА»**
17.00 **«АНТОНИНА ОБЕРНУЛАСЬ»**
19.00 **«ПРЕДАННЫЙ ДРУГ»**
21.00 **«СЕСТРИЧКА ЛИБЕРТИ»**
23.00 **«МУЖЧИНА ДЛЯ ЖИЗНИ»**

МИР

ПРОФИЛАКТИКА ОБОРУДОВАНИЯ

12.05 **«ПОЗНАВАЯ БЕЛЫЙ СВЕТ»**
13.00, 16.00, 18.00, 19.00, 22.00 «Новости Содружества»
13.05 **«ПОЗНАВАЯ БЕЛЫЙ СВЕТ»**
14.05 «Приключения мастера кун-фу»
14.30 **Т/с «СТАРШЕКЛАССНИКИ»**
15.05 **«ИВАН ДА МАРЬЯ»**
15.35 «Общий рынок»
16.25 «Диалог со всем миром»
17.05, 18.05 **Т/с «ОГОНЬ ЛЮБВИ»**
19.25 «Акценты»
19.40 «Всюду жизнь»
20.00 **«ОХОТНИКИ ЗА ИКОНАМИ»**
20.50 «Слово за слово»
22.20 «Земля и люди»

НАШЕ КИНО

07.30, 13.30 **«НОЧНОЙ ПАТРУЛЬ»**
09.30, 15.30 **«ЖУРНАЛИСТ»**
11.30, 17.30 **«НЕЖНЫЙ ВОЗРАСТ»**
19.30 **«ЗАПАСНОЙ ИГРОК»**
21.00 «Плюс кино»
21.30 **«ЖУРНАЛИСТ»**
23.30 **«БАШНЯ»**
01.30 **«ЗАПАСНОЙ ИГРОК»**

GEOGRAPHIC

08.00, 13.00 «Совершенно секретно»
09.00, 14.00 «Тюремные трудности»
10.00 «Укуси меня, или Путешествия вирусолога»
11.00, 17.00 «Злоключения за границей»
12.00, 20.00 «Суперсооружения»
15.00 «Неизвестные медведи»
16.00 «Пути эволюции: от динозавра к индейке»
18.00 «Инженерные идеи»
19.00, 02.00 «Война генералов»
21.00, 00.00 «Оценить бесценное»
22.00, 01.00 «Мегазаводы»
23.00 «Запреты»

ANIMAL PLANET

10.00 «Отдел по защите животных»
10.55 «Ветеринары-стажеры»
11.20 «SOS дикой природы»
11.50 «Скорая помощь для животных»
12.45, 17.45 «Охотник за крокодилами»
13.40 «Смертельные глубины»
14.30 «Рай для шимпанзе»
15.00 «Самое дикое шоу»
15.30 «Разрушители стереотипов»
15.55 «Семейное сафари»
16.25 «Введение в собаковедение»
17.20 «Все о собаках»
18.40 «Царство гепардов»
19.10 «Переводчик с собачьего»
20.05 «Вторжение акул»
21.00 «Карина: дикое сафари»
21.55 «Рууд и его жуки»
22.50 «Слоновье царство»

HISTORY

09.00, 17.00, 01.00 Команда времени
10.00 Варвары Терри Джонса
11.00 Забытые наводнения
12.00 Уайетт Эрп
13.00 Смерть ледяного человека
14.00 Домохозяйка 49
15.30 Крупный план
18.00, 02.00 Колония
19.00, 03.00 Рим не сразу строился
20.00, 04.00 К.С. Льюис: за пределами Нарнии
21.00, 05.00 Серебряные города
22.00, 06.00 Великий английский комбинатор
23.00, 07.00 День на войне
00.00 Древний Египет

EUROSPORT

10.30 Футбол. Евроголы
11.30, 15.15, 16.00 Велоспорт
19.00 Снукер
21.00 Футбол. Евроголы
22.00 Бокс

КАРУСЕЛЬ

06.05, 08.00, 09.00, 10.00, 11.00, 12.00 Прыгскок команда
06.15 Ребята и зверята
06.35, 12.50 М/с «Ларри и его команда»
06.50 М/ф «Автомобиль кота Леопольда»
07.00 Зарядка с чемпионом
07.15, 20.05, 00.25 М/с «Смурфы»
07.35 М/ф «Однажды утром»
07.45, 00.10 Говорим без ошибок
08.10, 20.40 Пора в космос!
08.25, 19.20 М/с «Веселые паровозики из Чаггингтона»
08.35 Спроси у Всезнамуса!
08.50 М/ф «День рождения Леопольда»
09.10 Бериляка учится читать
09.30, 20.00, 04.45 М/с «Лунтик и его друзья»
09.45, 17.30, 03.10 М/с «Приключения Адибу: миссия на планете Земля»
10.10, 17.45 Funny English
10.25 Большие буквы
11.10, 02.30 М/с «Мир в одной капле»
11.35 В гостях у Витаминки
12.10, 00.50 М/с «Новые приключения медвежонка Паддингтона»
12.30 Давайте рисовать!
13.00 Мы идем играть!
13.15 М/с «Финли - пожарная машина»
13.30, 03.25 Уроки хороших манер
13.45, 21.20, 04.20 М/с «Великолепная пятерка»
14.10, 03.55, 22.15 Нарисованные и100рии
14.25 Чаепитие
14.35, 21.10 Какое ИЗОбразие!
14.50 Есть такая профессия
15.15, 22.30 **Т/с «ВМЕСТЕ КАЖДЫЙ ДЕНЬ»**
15.40, 20.55, 04.05 Звездная команда
15.55, 21.50 **Т/с «ТАИНСТВЕННЫЙ ПОРТАЛ»**
16.20, 22.50 Русская литература
16.55, 03.00 М/ф «Федорино горе»
17.05 М/с «Слон по имени Бенджамин»
18.00 Жизнь замечательных зверей
18.45, 01.55 Вопрос на засыпку
19.30, 01.15 Копилка фокусов
20.30 Спокойной ночи, малыши!
23.20 **Т/с «ПРОСТЫЕ ИСТИНЫ»**

VIASAT SPORT

10.00 Американский футбол
11.00 Спортивная нация
12.00 Хоккей
14.00 Бейсбол. МЛБ
16.30 Новости. Спортцентр
17.00 Американский футбол
19.30 Бейсбол
22.00 Новости. Спортцентр
22.30 Американский футбол

DISCOVERY

06.00, 15.35 Демонтаж
06.25, 06.55, 11.00, 11.30, 01.55, 02.20 У меня получилось!
07.20, 18.00, 04.10 Как это работает
07.50, 18.30, 04.40 Из чего это сделано?
08.15, 08.45, 23.00, 23.30 Круче не придумаешь
09.10, 17.00, 02.50 Разрушители легенд
10.05, 14.40, 05.05 Лучшие автомобили
11.55 Выжить любой ценой
12.50 Выжить вдвоем
13.45, 19.00, 00.00 Top Gear
16.05 Полеты в глубь Аляски
20.00, 01.00 Возрождение
21.00 Гигантские стройки
22.00 Строительная помощь

ДДД

09.00 «Маркет-новости»
09.15 «Как уходили кумиры. Леонид Утесов»
09.40 «Самарские судьбы. Гиларий Беляев»
10.05 «Наши тесты»
10.35 «Соседи»
11.00 «Женский журнал»
11.30 «Территория права»
12.00 **Т/с «ИСЦЕЛЕНИЕ ЛЮБОВЬЮ»**
13.50 «Тайная жизнь европейских животных: фея леса»
14.50 «Маркет-новости»
15.05 «Мамина кухня»
15.40 «Наши тесты»
16.05 «Как уходили кумиры. Наталья Державина»
16.30 «Благая весть»
17.00 **Т/с «РИЕЛТОР»**
17.55 «Самарские судьбы. Владимир Наганов»
18.25 «Маркет-новости»
18.40 «Поговорим о Библии»
19.00 «Правила игры» с Сергеем Лейбградом»
20.20 «Музыка встреч»
21.00 **Т/с «РИЕЛТОР»**
21.55 **Т/с «ИСЦЕЛЕНИЕ ЛЮБОВЬЮ»**
23.45 «Как уходили кумиры. Леонид Утесов»
00.10 «Как уходили кумиры. Наталья Державина»

ТВС

САМАРА - ГОРОДСКИЕ ИНФОРМАЦИОННЫЕ СИСТЕМЫ

06.00, 07.00, 08.00, 09.00 - Информационная программа «События»
06.10 Мультфильмы
06.55 Зарядка
07.10 «Капитальная грамотность»
07.35 «Мир увлечений» с Виталием Рылеевым
07.45 «Туризм» с Викторией Гармашовой
08.10 Мультфильмы
08.55 Зарядка
09.10 «Капитальная грамотность»
09.35 «Мир увлечений» с Виталием Рылеевым
09.45 «Туризм» с Викторией Гармашовой
10.00, 12.00 - Информационная программа «События»
10.10 **Х/с «КОЛДОВСКАЯ ЛЮБОВЬ»,** 3 серия
11.00 **Х/с «FM И РЕБЯТА»,** 11 серия
11.30 «Весь южный Урал»
12.10 Спик-шоу «Город-С» (повтор)
12.40 «Город, история, события» с Михаилом Перепелкиным
13.00 Информационная программа «События»
13.10 М/ф «Дух живого леса»
15.00, 16.00 - Информационная программа «События»
15.10 **Х/с «КОЛДОВСКАЯ ЛЮБОВЬ»,** 4 серия
16.10 Д/ф «Доказательство вины», 3 серия
16.50 «Туризм» с Викторией Гармашовой
17.00, 18.00 - Информационная программа «События»
17.15 **Х/с «FM И РЕБЯТА»,** 12 серия
17.45 «Мир увлечений» с Виталием Рылеевым
18.15 Спик-шоу «Город-С»
18.45 «Ваши документы»
19.00, 20.00, 21.00, 23.00, 00.00 - Информационная программа «События»
19.25 «Мастер спорта» - программа о спорте
19.40 «Я — фотомодель», 2 сезон
20.25 «Весь южный Урал»
21.25 **Х/ф «БОЛЬШИЕ МАНЕВРЫ»**
23.25 «Мастер спорта» - программа о спорте
23.35 «Я — фотомодель», 2 сезон
00.25 Музыкальный блок

Сведения о размере и других условиях оплаты эфирного времени при размещении предвыборной агитации в радиопрограмме «Европа Плюс» (на территории вещания г.Самара, Самарская область, частота 99.9 МГц) на выборах депутатов Государственной Думы Федерального Собрания РФ шестого созыва и выборах депутатов Самарской губернской Думы пятого созыва.

Europa Plus САМАРА 99.9 FM

Каждую 20-ю и 35-ю минуту часа

Время выхода	Хронометраж аудиоролика 25 секунд
06:00 - 08:00	1520 р.
08:00 - 10:00	4080 р.
10:00 - 17:00	2340 р.
17:00 - 20:00	3630 р.
20:00 - 06:00	700 р.

Предоплата – 100%, цены указаны без учета НДС – 18%

При расчете стоимости трансляций аудиоролика другой продолжительности применяются следующие коэффициенты:

Хронометраж, сек	до 14	15-24	25	26-30	31-39	40-49	50	от 51
Коэффициент	0,5	0,8	1	1,3	1,5	1,8	2	3

ТЕЛ. В САМАРЕ (846) 97-97-707

Сведения о размере и других условиях оплаты эфирного времени при размещении предвыборной агитации в радиопрограмме «Европа Плюс» (на территории вещания г.Тольятти Самарская область, частота 91.3 МГц) на выборах депутатов Государственной Думы Федерального Собрания РФ шестого созыва и выборах депутатов Самарской губернской Думы пятого созыва.

Europa Plus ТОЛЬЯТТИ 91.3 FM

Каждую 20-ю и 35-ю минуту часа

Время выхода	Хронометраж аудиоролика 25 секунд
06:00 - 08:00	840 р.
08:00 - 10:00	2280 р.
10:00 - 17:00	1320 р.
17:00 - 20:00	1960 р.
20:00 - 06:00	360 р.

Предоплата – 100%, цены указаны без учета НДС – 18%

При расчете стоимости трансляций аудиоролика другой продолжительности применяются следующие коэффициенты:

Хронометраж, сек	до 14	15-24	25	26-30	31-39	40-49	50	от 51
Коэффициент	0,5	0,8	1	1,3	1,5	1,8	2	3

ТЕЛ. В САМАРЕ (846) 97-97-707

телефоны рекламной службы 979 86 79 • 979 75 87 РЕКЛАМА www.sgpress.ru

СРЕДА, 21 СЕНТЯБРЯ

ПЕРВЫЙ КАНАЛ

05.00, 09.00, 12.00, 15.00, 03.00 Новости
05.05 Доброе утро
09.20 Контрольная закупка
09.50 Жить здорово!
10.55 Модный приговор
12.20 ЖКХ
13.20 Участковый детектив
14.00 Другие новости
14.20 Понять. Простить
15.25 Хочу знать
15.55 **Т/с «ОБРУЧАЛЬНОЕ КОЛЬЦО»**
16.55 Свобода и справедливость
18.00 Вечерние Новости
18.45 Давай поженимся!
19.50 Пусть говорят
21.00 Время
21.30 **Т/с «УСЛОВИЯ КОНТРАКТА»**
22.30 Среда обитания
23.30 Ночные новости
23.50 **Х/ф «ПОСЛЕДНИЙ КИНОСЕАНС»**
02.10, 03.05 **Х/ф «ВЫПУСКНОЙ»**
03.50 **Т/с «АМЕРИКАНСКАЯ СЕМЕЙКА»**

РОССИЯ 1-САМАРА

05.00 Утро России
09.05 С новым домом!
10.00 О самом главном
11.00, 14.00, 16.00, 20.00 Вести
11.30, 14.30, 16.30, 20.30 Местное время. Вести-Самара
11.50 **Т/с «КУЛАГИН И ПАРТНЕРЫ»**
13.00 **Т/с «ТАЙНЫ СЛЕДСТВИЯ»**
14.50 Вести. Дежурная часть
15.05 **Т/с «ЕФРОСИНЬЯ. ПРОДОЛЖЕНИЕ»**
16.50 **Т/с «ВСЕ К ЛУЧШЕМУ»**
17.55 **Т/с «ИНСТИТУТ БЛАГОРОДНЫХ ДЕВИЦ»**
18.55 Прямой эфир
20.50 Спокойной ночи, малыши!
21.00 **Т/с «СДЕЛАНО В СССР»**
22.55 Исторический процесс
00.30 Вести+
00.50 Профилактика
01.55 Горячая десятка
03.05 **Х/ф «АМЕРИКАНСКАЯ ТРАГЕДИЯ»**
04.30 Городок

СКАТ

06.00 **Х/ф «ПУТЬ»**
07.05 Технопарк
07.20, 19.22 СТВ. Дежурный по городу
07.25, 07.50, 08.30 Погода
07.30, 19.30, 00.30 СТВ
07.55, 19.57, 00.55 Абзац
08.00 Доступное окно
08.05 Наши мультфильмы
08.30, 17.00, 20.30 **Т/с «УНИВЕР»**
09.30, 17.30 **Т/с «ЗАЙЦЕВ + 1»**
10.00 **Т/с «СЧАСТЛИВЫ ВМЕСТЕ»**
10.40 М/с «Приключения Джимми Нейтрона, мальчика-гения»
11.00 М/с «Эй, Арнольд!»
11.30 М/с «Бэтмен: отважный и смелый»
12.00 М/с «Пингвины из «Мадагаскара»
13.00 Дом-2. Live
14.55 **Х/ф «ОЧЕНЬ СТРАШНОЕ КИНО-3»**
16.30, 20.00 **Т/с «ИНТЕРНЫ»**
18.00 Твой застекленный балкон
18.05 Доктор Борменталь
18.10 **Т/с «ЖЕНСКАЯ ЛИГА»**
18.30 Мой дом
18.40 СТВ плюс
21.00 **Х/ф «ОЧЕНЬ СТРАШНОЕ КИНО-4»**
22.20 Комеди Клаб
23.00, 03.50 Дом-2. Город любви
00.00 Дом-2. После заката
01.00 Под прикрытием-2
01.50 **Х/ф «ЧТО МОГЛО БЫТЬ ХУЖЕ?»**
05.15 Офис

СТС

06.00 **Т/с «НОВОСТИ»**
07.00, 14.00 М/с «Каспер, который живет под крышей»
07.30 М/с «Приключения Вуди и его друзей»
08.00, 19.00 **Т/с «ВОРОНИНЫ»**
08.30 **Т/с «ДАЕШЬ МОЛОДЕЖЬ!»**
09.00, 10.30, 22.40, 00.30 6 кадров
09.30, 20.00 **Т/с «ФИЗИКА ИЛИ ХИМИЯ»**
12.00 **Т/с «МОСГОРСМЕХ»**
13.00, 13.30, 15.30, 18.30 Ералаш
14.30 М/с «Веселая Олимпиада Скуби»
15.00 М/с «Приключения Джеки Чана»
16.00 **Т/с «ПАПИНЫ ДОЧКИ»**
16.30 **Т/с «ЗАКРЫТАЯ ШКОЛА»**
17.30 Галилео
21.00 **Х/ф «ТАКСИ»**
00.00 Шоу «Уральских пельменей»
01.00 **Х/ф «ЖЕНЩИНА В БЕГАХ»**
02.55 **Т/с «ДЮВАЛЬ И МОРЕТТИ»**
04.55 **Т/с «РАНЕТКИ»**
05.45 Музыка на СТС

НТВ

05.55 НТВ утром
08.30 **Т/с «ЭРА СТРЕЛЬЦА»**
09.30, 15.30, 18.30 Чрезвычайное происшествие
10.00, 13.00, 16.00, 19.00, 23.15 Сегодня
10.20 В зоне особого риска
10.55 До суда
12.00 Суд присяжных
13.30 **Т/с «ЗАКОН И ПОРЯДОК»**
16.30 Прокурорская проверка
17.40 Говорим и показываем
19.30 **Т/с «МОРСКИЕ ДЬЯВОЛЫ»**
21.30 **Т/с «ГЛУХАРЬ. ВОЗВРАЩЕНИЕ»**
23.35 Внимание: розыск!
00.10 «Приходите в мой дом»
01.25 Квартирный вопрос
02.25 Один день. Новая версия
03.05 **Т/с «СТОЛИЦА ГРЕХА»**
04.55 **Т/с «ОСНОВНАЯ ВЕРСИЯ»**

ТЕРРА-РЕН

06.00 Территория искусства
06.25, 07.25, 12.30, 20.25, 23.55 Биржа труда
06.30, 09.30, 16.30, 19.30, 23.00, 23.30 Новости 24
06.55 Новостя
07.00 Секреты успеха
07.20 Открытая дверь
07.30 Зеленый огурец. Полезная передача
08.00, 16.00 **Т/с «СЛЕДАКИ»**
08.30 Час суда
10.00 **Х/ф «ОПЕРАЦИЯ «ВАЛЬКИРИЯ»**
12.00, 19.00, 22.30 Экстренный вызов
12.40 Дела семейные
12.55 Знаки зодиаки
13.00 Званый ужин
14.00 Не ври мне!
15.00, 20.30 **Т/с «КАМЕНСКАЯ»**
17.00, 21.30 **Т/с «ЗНАХАРЬ-2: ОХОТА БЕЗ ПРАВИЛ»**
18.00 Формула стихии
19.55 Капитал
20.00 Дачный мир
00.00 **Т/с «ТЕРМИНАТОР: БИТВА ЗА БУДУЩЕЕ-2»**
01.50 **Х/ф «РОБОКОП: ВО ИМЯ ПРАВОСУДИЯ»**
03.35 В час пик
04.10 **Т/с «СЕКРЕТНЫЕ МАТЕРИАЛЫ»**
05.00 **Т/с «МЕДИКИ»**

РИО

06.00 Мультфильмы
08.00 Тысяча мелочей
08.30, 19.00 Угон
09.00, 18.30 Нарушители порядка
09.30, 03.20 **Х/ф «ДЕТИ ДОН-КИХОТА»**
11.10, 15.30, 00.30, 05.40 Улетное видео по-русски
11.30 **Т/с «CSI: МЕСТО ПРЕСТУПЛЕНИЯ МАЙАМИ-7»**
12.30 **Т/с «БЕЗМОЛВНЫЙ СВИДЕТЕЛЬ-3»**
13.00, 16.00, 20.30 Дорожные войны
13.30 **Х/ф «НЕБОСКРЕБ»**
16.30 Вне закона
17.30 Судебные страсти
19.30, 04.55 Улетное видео
21.30 **Х/ф «ЭПИЦЕНТР»**
23.30 Голые и смешные
01.00 Брачное чтиво
01.30, 02.25 **Т/с «ЗАКОН И ПОРЯДОК. СПЕЦИАЛЬНЫЙ КОРПУС-8»**

ТВ-ЦЕНТР

06.00 Настроение
08.30 Врачи
09.15 М/ф «Золушка»
09.35 **Х/ф «НЕОКОНЧЕННАЯ ПОВЕСТЬ»**
11.30, 14.30, 17.30, 19.50, 20.30, 00.00 События
11.50 **Х/ф «КОГДА НА ЮГ УЛЕТЯТ ЖУРАВЛИ»**
13.40 Pro жизнь
14.45 Деловая Москва
15.10, 17.50 Петровка, 38
15.30 **Т/с «ЛЮБИТЕЛЬНИЦА ЧАСТНОГО СЫСКА ДАША ВАСИЛЬЕВА»**
16.30 Жаклин Кеннеди
18.15 Приглашает Борис Ноткин
18.40 **Т/с «ИВАН ПОДУШКИН, ДЖЕНТЛЬМЕН СЫСКА»**
19.55 Прогнозы
21.00 **Х/ф «СТИКС»**
22.45 Человек в Большом городе
00.35 **Х/ф «ФОРМУЛА ЛЮБВИ»**
02.20 **Х/ф «ЛАРЕЦ МАРИИ МЕДИЧИ»**
04.05 Загадки истории
05.05 Д/ф «Марлен Дитрих. Возвращение невозможно»

ДОМАШНИЙ

06.30, 13.45, 20.30, 23.00 Одна за всех
07.00 Джейми: в поисках вкуса
07.30, 13.00, 01.10 Семейный размер
08.00 **Т/с «ТАТЬЯНИН ДЕНЬ»**
09.00 По делам несовершеннолетних
10.00, 16.00 Дела семейные
11.00 Женская форма. Красота требует!
12.00, 05.15 Скажи, что не так?!
14.00 **Х/ф «ПОЛЕТ АИСТА НАД КАПУСТНЫМ ПОЛЕМ»**
17.00 Д/с «Моя правда»
18.00 **Т/с «НЕ РОДИСЬ КРАСИВОЙ»**
19.00 Д/с «Звездная жизнь»
19.30 **Т/с «ТАНЕЦ НАШЕЙ ЛЮБВИ»**
21.00 Д/с «Первые»
22.00 **Т/с «ДОКТОР ХАУС»**
23.30 **Х/ф «ДВОЕ И ОДНА»**
01.55 **Т/с «ЛЮБОВНИЦЫ»**
03.55 **Х/ф «ВЕЧНЫЙ ЗОВ»**
06.00 Музыка на «Домашнем»

РОССИЯ К

06.30 Телеканал «Евроньюс»
10.00, 15.40, 19.30, 23.30 Новости культуры
10.20, 23.50 **Х/ф «НА ГРАФСКИХ РАЗВАЛИНАХ»**
11.25 Лето Господне. Рождество Пресвятой Богородицы
11.50 Сказки из глины и дерева. Богородская игрушка
12.00 Д/ф «Властелин оркестра. Евгений Мравинский»
12.55 Важные вещи
13.10, 18.35 Д/с «Летопись имперской столицы»
14.05 Д/ф «Хранители Мелихова»
14.30 **Х/ф «КРАХ ИНЖЕНЕРА ГАРИНА»**
15.50 М/с «Грязеземье»
16.00 М/ф «Кентервильское привидение»
16.20 **Т/с «ПОВЕЛИТЕЛЬ МОЛНИИ»**
16.45 Д/с «Дикая природа Венесуэлы»
17.10 Времена не выбирают
17.40 Звездные виолончелисты мира
18.25 Д/ф «Джотто ди Бондоне»
19.45 Главная роль
20.05 Абсолютный слух
20.45 Алмазная лихорадка
21.10 Д/ф «Кафедральный собор в Шартре»
21.25, 01.55 Academia
22.15 Магия кино
23.00 Д/с «От 0 до 80. Симон Шноль»
01.00 Д/ф «Житие интеллигента Демидова»
01.40 Г.Свиридов. Кантата «Ночные облака»
02.40 Д/ф «Кафедральный собор Сантьяго-де-Компостела. Заветная цель паломников»

5 КАНАЛ

06.00, 10.00, 12.00, 15.30, 18.30, 22.00 Сейчас
06.10, 05.05 Д/с «Подводная одиссея команды Кусто»
06.55, 15.00, 18.00, 21.35 Место происшествия
07.00 Утро на «5»
09.25 Д/с «Криминальные хроники»
10.30 Д/ф «Жираф: очень странное создание»
10.45, 12.30 **Х/ф «ВА-БАНК»**
13.10 **Х/ф «ВА-БАНК-2. ОТВЕТНЫЙ УДАР»**
16.00 Открытая студия
19.00 **Т/с «ДЕТЕКТИВЫ»**
20.00 **Т/с «СЛЕД. ДТП»**
20.50 **Т/с «СЛЕД. В ОБЪЯТИЯХ ЛЕОПАРДА»**
22.30 **Х/ф «ДЕЛО РУМЯНЦЕВА»**
00.35 **Х/ф «СЕМЬ СТАРИКОВ И ОДНА ДЕВУШКА»**
02.05 **Х/ф «НЕБЕСНЫЙ КАПИТАН И МИР БУДУЩЕГО»**
04.15 Жизнь как жизнь

ТВ3

06.00, 05.15 Мультфильмы
06.30 **Т/с «ТРЕТЬЯ ПЛАНЕТА ОТ СОЛНЦА»**
07.00 **Т/с «ЗЕНА - КОРОЛЕВА ВОИНОВ»**
08.00, 15.00 **Т/с «БЛЕЙД»**
09.00, 16.00 Разрушители мифов
10.00 Д/ф «Затерянные миры: Тайная история ведьм»
11.00, 18.00 **Т/с «ЗАВТРА НАСТУПИТ СЕГОДНЯ»**
12.00, 19.00 **Т/с «КУПИДОН»**
13.00, 21.00 **Т/с «КАСЛ»**
14.00, 20.00 **Т/с «КУКЛЫ КОЛДУНА»**
17.00 Д/ф «Затерянные миры. Тайны переселения душ»
22.00 **Х/ф «РИФ»**
23.45 **Т/с «ЗВЕЗДНЫЕ ВРАТА: ВСЕЛЕННАЯ»**
00.45 **Т/с «АНДРОМЕДА»**
01.30 **Х/ф «ТОР: МОЛОТ БОГОВ»**
03.30 **Т/с «ОСТАТЬСЯ В ЖИВЫХ»**
04.15 Д/ф «Пророк Советского Союза. Вольф Мессинг»

ТЕРРА-РОССИЯ 2

05.05, 08.50, 12.45 Все включено
05.55 Рейтинг Тимофея Баженова. Законы природы
06.30 Вопрос времени
07.00, 08.35, 12.00, 16.55, 01.00 Вести-спорт
07.15, 11.40, 00.40, 02.20 Вести.ru
07.30 Кортес
09.45 Лицом к лицу с Али
12.15 Технологии спорта
13.40 Футбол России
14.45 Футбол. Кубок России. 1/8 финала. «Ростов» (Ростов-на-Дону) - «Томь» (Томск). Прямая трансляция
17.10 Футбол. Кубок России. 1/8 финала. «Динамо» (Москва) - «Анжи» (Махачкала). Прямая трансляция
19.55 Новости Губернии
20.10 Футбол. Кубок России. 1/8 финала. «Спартак» (Москва) - «Волга» (Нижний Новгород). Прямая трансляция
22.40 Футбол. Кубок России. 1/8 финала. «Зенит» (Санкт-Петербург) - «Динамо» (Брянск)
01.10 Профессиональный бокс. Лучшие бои Дмитрия Пирога
02.35 Моя планета
04.10 Top Gear

НОВОКУЙБЫШЕВСК

Профилактика оборудования
14.00 «Победоносцы»
14.25 **«НА ВОЙНЕ КАК НА ВОЙНЕ»**
16.05 **«ТОРПЕДОНОСЦЫ»**
18.00, 22.00 Новости
18.30 **«Город-Кремень»**
18.45 «Хлеб»
19.00, 23.30 **«День»**
19.30 «Город в семейном альбоме»
19.55 **«ДЕВЯТЬ ЖИЗНЕЙ НЕСТОРА МАХНО»**
22.30, 00.00 **«ЖЕНЯ, ЖЕНЕЧКА И «КАТЮША»**

АФИША

17 СЕНТЯБРЯ, СУББОТА

ТЕАТРЫ

Театр кукол, «Теремок», 10:30, 13:00
«Дом актера», «Дорога в Вифлеем», 11:00, 13:00
«СамАрт», «Сказки Чуковского», 11:00, 14:00
«Самарская площадь», «Играем Бидструпа», 18:00
«СамАрт», «Девочки», 18:00
«Крылья», «Чистилище», 18:00

КИНО

«КОЛОМБИАНА»
(боевик, триллер, драма, приключения)
«Пять звезд»: 00:05, 13:45, 15:45, 17:50, 19:55, 22:00; «Киноплекс»: 00:15, 12:55, 19:55, 22:05; «Киномост»: 11:50, 14:00, 18:00, 22:10.

«АПОЛЛОН 18»
(ужасы, фантастика, триллер)
«Киноплекс»: 00:10, 14:45, 18:35, 22:20; «Киномост»: 10:10, 16:15, 20:20; мультиплекс «Киномечта»: 12:35, 16:40, 20:45; «Пять звезд»: 17:05, 22:05.

«АГЕНТ ДЖОННИ ИНГЛИШ: ПЕРЕЗАГРУЗКА»
(боевик, комедия, приключения)
«Киноплекс»: 00:00, 10:20, 12:25, 14:35, 16:45, 18:55, 21:05, 23:15; мультиплекс «Киномечта»: 00:25, 00:30, 10:20, 12:35, 13:00, 14:50, 15:15, 17:30, 19:45, 20:00, 22:00, 22:15; «Пять звезд»: 10:00, 11:15, 12:20, 13:25, 14:30, 15:35, 16:40, 17:45, 18:55, 20:00, 21:10, 22:15, 23:25; «Киномост»: 10:40, 13:00, 15:20, 17:40, 20:00, 22:20.

«ХОЧУ КАК ТЫ»
(комедия)
«Киномост»: 10:15, 15:05, 19:50; мультиплекс «Киномечта»: 10:30, 14:45, 19:15; «Киноплекс»: 14:40, 19:00, 21:15, 23:30.

«2 ДНЯ»
(драма, комедия)
Мультиплекс «Киномечта»: 12:15, 16:35; «Киномост»: 14:40, 22:40; «Пять звезд»: 15:30, 19:20; «Киноплекс»: 15:35.

«ОСАТАНЕВШАЯ»
(триллер, драма, криминал)
«Ракурс»: 19:00

«ЛЮБОВНАЯ БИТВА В МЕЧТАХ»
(фэнтези, драма)
«Ракурс»: 19:15

18 СЕНТЯБРЯ, ВОСКРЕСЕНЬЕ

ТЕАТРЫ

Театр кукол, «Петушок — Золотой Гребешок», 10:30, 13:00
«СамАрт», «Сказки Чуковского», 11:00, 14:00
«Самарская площадь», «Чайка», 18:00

КИНО

«Я НЕ ЗНАЮ, КАК ОНА ДЕЛАЕТ ЭТО»
(комедия)
Мультиплекс «Киномечта»: 00:10, 10:25, 18:15, 18:50, 20:15, 22:15, 22:50; «Киномост»: 14:15, 16:15, 18:15, 18:50, 20:15, 22:15, 22:50; «Пять звезд»: 15:40, 17:30, 19:25, 21:20, 23:15; «Киноплекс»: 19:40, 23:40.

«АПОЛЛОН 18»
(ужасы, фантастика, триллер)
«Киноплекс»: 00:10, 14:45, 18:35, 22:20; «Киномост»: 10:10, 16:15, 20:20; мультиплекс «Киномечта»: 12:35, 16:40, 20:45; «Пять звезд»: 17:05, 22:05.

«БЕРЕМЕННЫЙ»
(комедия)
Мультиплекс «Киномечта»: 00:10, 10:20, 11:00, 12:15, 12:50, 14:10, 16:05, 17:15, 18:05, 20:05, 21:40, 22:00, 23:35, 23:50; «Киноплекс»: 10:20, 11:00, 12:45, 14:30, 16:15, 18:00, 19:45, 21:30, 23:15; «Киномост»: 10:20, 12:15, 14:15, 16:20, 18:20, 19:15, 20:10, 21:00, 22:00, 22:45; «Пять звезд»: 10:25, 12:15, 13:30, 14:10, 16:05, 17:55, 18:35, 19:50, 21:45, 23:40.

«АРИЭТТИ ИЗ СТРАНЫ ЛИЛИПУТОВ»
(аниме, мультфильм, фэнтези)
«Пять звезд»: 10:00, 11:50; мультиплекс «Киномечта»: 10:15; «Киномост»: 10:15, 12:00, 13:50, 15:40, 17:25.

«3D КУНГ-ФУ КРОЛИК»
(мультфильм, боевик, комедия, приключения, семейный)
«Пять звезд»: 10:15, 12:00, 13:50; мультиплекс «Киномечта»: 10:20, 12:10, 14:05, 16:00, 17:50; «Киноплекс»: 10:20, 13:45; «Киномост»: 11:00, 12:50, 16:45.

«КОЛОМБИАНА»
(боевик, триллер, драма, приключения)
«Пять звезд»: 00:05, 13:45, 15:45, 17:50, 19:55, 22:00; «Киноплекс»: 00:15, 12:55, 19:55, 22:05; «Киномост»: 11:50, 14:00, 18:00, 22:10

СРЕДА 21 СЕНТЯБРЯ

Губерния

07.30 «Азбука потребителя»
07.35 «Родом из Куйбышева»
07.50 «Рыбацкое счастье»
08.05 М/ф «Незнайка в Солнечном городе»
08.25 Мультсериал «Трансформеры», 2 серии
09.10 Д/с «Города мира»
09.40 **Х/ф «ТОТ САМЫЙ МЮНХГАУЗЕН»**
12.00, 13.00, 14.00, 15.00, 16.00, 17.00, 19.00, 22.00, 00.00 «Новости губернии»
12.05, 14.05, 16.05 «Календарь губернии»
12.10 «Новый старт»
12.20 **Мелодраматический сериал «ВИКТОРИЯ»**
13.05 «Открытый урок»
13.10 «Имена. Именины»
13.15 «Завхоз погоды»
13.20 **Мелодраматический сериал «ВИКТОРИЯ»**
14.10 «Родом из Куйбышева»
14.25 «Место встречи»
14.40 Ток-шоу «О чем говорят»
15.05 «Имена. Именины»
15.08 «Завхоз погоды»
15.10 **Многосерийный х/ф «ВЕРЕВКА ИЗ ПЕСКА»**
16.10 «Первые среди равных»
16.20 **Мелодраматический сериал «ВИКТОРИЯ»**
17.05 **«Азбука потребителя»**
17.10 «Имена и именины»
17.13 «Завхоз погоды»
17.20 **Мелодраматический сериал «ВИКТОРИЯ»**
18.00 **Многосерийный х/ф «АНТИМАФИЯ»**
18.50 «Открытый урок»
19.15 «Новый старт»
19.25 «Поисковый отряд»
19.40 «Футбольный регион»
20.00 «Дачные советы»
20.20 «Азбука потребителя»
20.25 Документальный сериал «Тайны древности»
21.05 **Многосерийный х/ф «ВЕРЕВКА ИЗ ПЕСКА»**
22.30 «Есть вопросы»
23.00 «Азбука потребителя»
23.05 **Многосерийный х/ф «АНТИМАФИЯ»**
00.30 «Новый старт»
00.40 «Футбольный регион»
01.00 «Поисковый отряд»

ЗВЕЗДА

ПРОФИЛАКТИКА ОБОРУДОВАНИЯ

14.00 «Победоносцы»
14.25 **«НА ВОЙНЕ КАК НА ВОЙНЕ»**
16.05 **«ТОРПЕДОНОСЦЫ»**
18.00, 22.00 Новости
18.30 «Диверсанты Третьего рейха»
19.35 «Оружие XX века»
19.55 **«ДЕВЯТЬ ЖИЗНЕЙ НЕСТОРА МАХНО»**
22.30 **«ЖЕНЯ, ЖЕНЕЧКА И «КАТЮША»**
00.10 **«ДЕЛА СЕРДЕЧНЫЕ»**
01.55 **«ЛЮБИМАЯ ЖЕНЩИНА МЕХАНИКА ГАВРИЛОВА»**

Семерка (7 ТВ)

10.00, 19.55 **Т/с «КОМИССАР РЕКС»**
11.55, 22.20 «Спасибо, Леонардо!»
13.00, 21.50 «Правильный выбор»
13.25 «Осторожно, модерн! Возвращение»
14.15 **«НАПОЛЕОН»**
18.00 **«ПРИНЦЕССА И НИЩЕНКА»**

TV1000

08.20 **«МАЙКЛ»**
10.10 **«ЗАПЛАТИ ДРУГОМУ»**
12.20 **«13 РАЗГОВОРОВ ОБ ОДНОМ»**
14.20 **«СКУБИ ДУ»**
16.00 **«ПРЕДАТЕЛЬ»**
18.00 **«ПЕРСОНАЖ»**
20.00 **«ПОСЛЕДНИЙ БОЙ»**
22.00 **«ВЫКУП»**
23.50 **«АССИСТЕНТКА»**

TV1000 Русское Кино

07.00 **«ВОЗВРАЩЕНИЕ МУШКЕТЕРОВ, ИЛИ СОКРОВИЩА КАРДИНАЛА МАЗАРИНИ»**
09.30 **«ВЕЧЕР НАКАНУНЕ ИВАНА КУПАЛА»**
11.00 **«АНТОНИНА ОБЕРНУЛАСЬ»**
13.00 **«КИПЯТОК»**
15.00 **«СКАЗКА ПРО ТЕМНОТУ»**
17.00 **«ИРОНИЯ ЛЮБВИ»**
19.00 **«КАДЕНЦИИ»**
21.00 **«ФАРТОВЫЙ»**
23.00 **«ПРИЯТЕЛЬ ПОКОЙНИКА»**
00.50 **«ЛАБИРИНТ»**

МИР

10.00, 11.00, 12.00, 13.00, 16.00, 18.00, 19.00, 22.00 «Новости Содружества»
10.05, 15.35 «Кыргызстан в лицах»
10.35 «Содружество — это мы»
11.05 **Т/с «БОГАТАЯ И ЛЮБИМАЯ»**
12.05, 13.05 **«ГОРОДСКОЙ РОМАНС»**
14.05 «Приключения мастера кун-фу»
14.30 **«СТАРШЕКЛАССНИКИ»**
15.05 **«ИВАН ДА МАРЬЯ»**
16.25 «Граница»
17.05, 18.05 **Т/с «ОГОНЬ ЛЮБВИ»**
19.25 «Акценты»
19.40 «Добро пожаловать»
20.00 **«ОХОТНИКИ ЗА ИКОНАМИ»**
20.50 «Слово за слово»
22.20 «Секретные материалы»

НАШЕ КИНО

07.30, 13.30 **«ЗАПАСНОЙ ИГРОК»**
09.00 «Плюс кино»
09.30, 15.30 **«ЖУРНАЛИСТ»**
11.30, 17.30 **«БАШНЯ»**
19.30, 01.30 **«ЧЕЛОВЕК С РУЖЬЕМ»**
21.30 **«МАЙСКИЕ ЗВЕЗДЫ»**
23.30 **«КОЛЕСО ЛЮБВИ»**

GEOGRAPHIC

06.00, 18.00 «Инженерные идеи»
07.00 «В объективе: необычное поведение животных»
08.00, 13.00 «Оценить бесценное»
09.00, 14.00 «Мегазаводы»
10.00 «Укуси меня, или Путешествия вирусолога»
11.00, 17.00 «Злоключения за границей»
12.00, 20.00 «Суперсооружения»
15.00 «Куба: случайный рай»
16.00 «Пути эволюции»
19.00, 02.00 «Критическая ситуация»
21.00 «Тайны истории»
22.00 «Самые невероятные мгновения»
23.00 «Запреты»
00.00 «Тайны истории»
01.00 «Самые невероятные мгновения»

ANIMAL PLANET

10.00 «Отдел по защите животных»
10.55 «Ветеринары-стажеры»
11.20 «SOS дикой природы»
11.50 «Собаки-полицейские»
12.45 «Охотник за крокодилами»
13.40 «Вторжение акул»
14.30 «Рай для шимпанзе»
15.00 «Самое дикое шоу»
15.30 «Зоосад Криса Хамфри»
16.25 «Плохой пес»
17.20 «Все о собаках»
17.45 «Охотник за крокодилами»
18.40 «Эхо и слоны Амбозели»
19.10 «Переводчик с собачьего»
20.05 «Нападение акул»
21.00 «Войны жуков-гигантов»
21.55 «Я — живой!»
22.50 «Хищники возвращаются»

HISTORY

08.00, 16.00 Древний Египет
09.00, 17.00, 01.00 Команда времени
10.00 Колония
11.00 Рим не сразу строился
12.00 К.С. Льюис: за пределами Нарнии
13.00 Серебряные города
14.00 Великий английский комбинатор
15.00 День на войне
18.00, 02.00 Мария Каллас: жить и умереть за искусство и любовь
19.00, 03.00 Великие географические открытия
20.00, 04.00 Нельсон Мандела: Война за мир
21.00, 05.00 Монархии Азии
22.00, 06.00 «Зеленый пояс» - история Вангари Маатаи
23.00, 07.00 Последний бастион Римской империи

EUROSPORT

10.30 Автоспорт
11.00 Мотоспорт. Тест-драйв
11.55 Событие «Дискавари»
12.00 Футбол. Евроголы
13.00, 14.30 Велоспорт
19.00, 20.00 Артистический бильярд
21.00, 21.10 Избранное по средам
21.25 Конный спорт
22.55 Новости конного спорта

КАРУСЕЛЬ

05.00, 06.05, 08.00, 09.00, 10.00, 11.00, 12.00 Прыг-скок команда
05.10, 18.20 М/с «Анималия»
05.35 ЧудоПутешествия
05.50, 01.40 М/с «Сержант полосатый»
06.15 Ребята и зверята
06.35, 12.50 М/с «Ларри и его команда»
06.50 М/ф «День рождения Леопольда»
07.00 Зарядка с чемпионом
07.15, 20.05, 00.25 М/с «Смурфы»
07.35 М/ф «Просто так»
07.45, 00.10 Говорим без ошибок
08.10, 20.40 Пора в космос!
08.25, 19.20 М/с «Веселые паровозики из Чаггингтона»
08.35 Спроси у Всезнамуса!
08.50 М/ф «Кот Леопольд во сне и наяву»
09.10 Бериляка учится читать
09.30, 20.00, 04.45 М/с «Лунтик и его друзья»
09.45, 17.30, 03.10 М/с «Приключения Адибу: миссия на планете Земля»
10.10, 17.45 Funny English
10.25 Большие буквы
11.10, 02.30 М/с «Мир в одной капле»
11.35 В гостях у Витаминки
12.10, 00.50 М/с «Новые приключения медвежонка Паддингтона»
12.30 Давайте рисовать!
13.00 Мы идем играть!
13.15 М/с «Финли - пожарная машина»
13.30, 03.25 Уроки хороших манер
13.45, 21.20, 04.20 М/с «Великолепная пятерка»
14.10, 03.55, 22.15 Нарисованные и100рии
14.25 Театральная фа-соль
14.35, 21.10 Какое ИЗОбразие!
14.50 Навигатор
15.15, 22.30 **Т/с «ВМЕСТЕ КАЖДЫЙ ДЕНЬ»**
15.40, 20.55, 04.05 Звездная команда

15.55, 21.50 **Т/с «ТАИНСТВЕННЫЙ ПОРТАЛ»**
16.20, 22.50 История России
16.55, 03.00 М/ф «Лиса, медведь и мотоцикл с коляской»
17.05 М/с «Слон по имени Бенджамин»
18.00 Жизнь замечательных зверей
18.45, 01.55 Вопрос на засыпку
19.30, 01.15 Копилка фокусов
20.30 Спокойной ночи, малыши!
23.20 **Т/с «ПРОСТЫЕ ИСТИНЫ»**

VIASAT SPORT

10.00, 11.00 Спортивная нация
12.00 Хоккей
14.00, 20.30 Американский футбол. NCAA
16.30 Спортивная нация
17.30 Бейсбол. МЛБ
20.00 Новости.Спортцентр

DISCOVERY

06.00, 15.35 Демонтаж
06.25, 06.55, 11.00, 11.30, 01.55, 02.20 У меня получилось!
07.20, 18.00, 04.10 Как это работает
07.50, 18.30, 04.40 Из чего это сделано?
08.15, 08.45, 23.00, 23.30 Круче не придумаешь
09.10, 17.00, 02.50 Разрушители легенд
10.05, 14.40, 05.05 Лучшие автомобили
11.55 Возрождение
12.50 Гигантские стройки
13.45, 19.00, 00.00 Top Gear в Ботсване
16.05 Полеты в глубь Аляски
20.00, 01.00 Китовые войны
21.00, 21.30 Братья по трясине
22.00 Смертельные глубины
03.45 Молниеносные катастрофы

ДДД

06.00 «7 дней истории»
06.15 «Просто вкусно». Кулинарное шоу
06.30 «Мамина кухня»
07.05 «Пункты назначений»
07.40 «Хочу все знать»
08.05 М/с «Принц Фархат»
09.00 «Просто вкусно». Кулинарное шоу
09.20 «Как уходили кумиры. Леонид Быков»
09.45 **«НЕБО В АЛМАЗАХ»**
10.10 **«БОГАТЫЕ И ЗНАМЕНИТЫЕ»**
10.15 «Наши тесты»
10.35 **«СОСЕДИ»**
11.00 «Женский журнал»
11.35 «Мамина кухня»
11.55 «7 дней истории»
12.00 **Т/с «ИСЦЕЛЕНИЕ ЛЮБОВЬЮ»**
13.50 «Правила игры» с Сергеем Лейбградом»
15.15 «Пункты назначений»
15.50 «7 дней истории»
16.05 «Как уходили кумиры. Николай Крючков»
16.30 «Благая весть»
17.00 **«ДРОНГО»,** 1 с.
18.00 «Волга-фильм» представляет. Старость не радость»
18.20 «Самарские судьбы. Дмитрий Кабалевский»
19.00 Телеклуб «Самарские судьбы»
20.45 «Просто вкусно». Кулинарное шоу
21.00 **«ДРОНГО»,** 1 с.
21.55 **Т/с «ИСЦЕЛЕНИЕ ЛЮБОВЬЮ»**
23.50 «Как уходили кумиры. Леонид Быков»
00.15 «Как уходили кумиры. Николай Крючков»
00.35 **Х/ф «ЗАПАХ ЖИЗНИ»**
02.20 «Мисс Русская Ночь»
03.25 **«СОСЕДИ»**
03.45 «Женский журнал»
04.20 **Т/с «ИСЦЕЛЕНИЕ ЛЮБОВЬЮ»**

ТВС САМАРА - ГОРОДСКИЕ ИНФОРМАЦИОННЫЕ СИСТЕМЫ

06.00, 07.00, 08.00, 09.00 - Информационная программа «События»
06.10 Мультфильмы
06.55 Зарядка
07.10 «Мастер спорта», программа о спорте
07.25 «Я — фотомодель», 2 сезон
07.40 «Made in Ufa»
08.10 Мультфильмы
08.55 Зарядка
09.10 «Мастер спорта», программа о спорте
09.25 «Я — фотомодель», 2 сезон
09.40 «Made in Ufa»
10.00, 12.00 - Информационная программа «События»
10.10 **Х/с «КОЛДОВСКАЯ ЛЮБОВЬ»,** 4 серия
11.00 **Х/с «FM И РЕБЯТА»,** 12 серия
11.30 «Весь южный Урал»
12.10 Спик-шоу «Город-С» (повтор)
12.40 «Мастер спорта» - программа о спорте
13.00 Информационная программа «События»
13.10 **Х/ф «БОЛЬШИЕ МАНЕВРЫ»**
15.00, 16.00 - Информационная программа «События»
15.10 **Х/с «КОЛДОВСКАЯ ЛЮБОВЬ»,** 5 серия
16.10 Мультфильмы
17.00, 18.00 - Информационная программа «События»
17.15 **Х/с «FM И РЕБЯТА»,** 13 серия
18.15 Спик-шоу «Город-С»
18.45 «Ваши документы»
19.00, 20.00, 21.00, 23.00, 00.00 - Информационная программа «События»
19.25 «Мир увлечений» с Виталием Рылеевым
19.35 «Туризм» с Викторией Гармашовой
19.45 «Ючебник»
20.25 «Здоровье»

- Ежегодно в России 6% людей, которым впервые ставится диагноз «рак», отказываются от лечения. При этом как минимум треть из них могли бы полностью излечиться. Узнать больше о раке, чтобы вовремя распознать и остановить болезнь, можно из беседы с главным онкологом Самары **Мариной Кривихиной**. Смотрите программу «Здоровье» в **20.25.**

21.25 **Х/ф «ДАЙТЕ ЖАЛОБНУЮ КНИГУ»**
23.25 «Туризм» с Викторией Гармашовой
23.35 «Мир увлечений» с Виталием Рылеевым
23.45 «Ючебник»
00.25 Музыкальный блок

телефоны рекламной службы 979 86 79 • 979 75 87 РЕКЛАМА www.sgpress.ru

ЧЕТВЕРГ, 22 СЕНТЯБРЯ

ПЕРВЫЙ КАНАЛ

05.00, 09.00, 12.00, 15.00, 03.00 Новости
05.05 Доброе утро
09.20 Контрольная закупка
09.50 Жить здорово!
10.55 Модный приговор
12.20 ЖКХ
13.20 Участковый детектив
14.00 Другие новости
14.20 Понять. Простить
15.25, 04.20 Хочу знать
15.55 **Т/с «ОБРУЧАЛЬНОЕ КОЛЬЦО»**
16.55 Свобода и справедливость
18.00 Вечерние Новости
18.45 Давай поженимся!
19.50 Пусть говорят
21.00 Время
21.30 **Т/с «УСЛОВИЯ КОНТРАКТА»**
22.30 Человек и закон
23.30 Ночные новости
23.50 **Х/ф «ВОЕННО-ПОЛЕВОЙ ГОСПИТАЛЬ»**
02.05, 03.05 **Х/ф «В ЛУЧАХ СЛАВЫ»**

РОССИЯ 1-САМАРА

05.00 Утро России
09.05 С новым домом!
10.00 О самом главном
11.00, 14.00, 16.00, 20.00 Вести
11.30, 14.30, 16.30, 20.30 Местное время. Вести-Самара
11.50 **Т/с «КУЛАГИН И ПАРТНЕРЫ»**
13.00 **Т/с «ТАЙНЫ СЛЕДСТВИЯ»**
14.50, 04.45 Вести. Дежурная часть
15.05 **Т/с «ЕФРОСИНЬЯ. ПРОДОЛЖЕНИЕ»**
16.50 **Т/с «ВСЕ К ЛУЧШЕМУ»**
17.55 **Т/с «ИНСТИТУТ БЛАГОРОДНЫХ ДЕВИЦ»**
18.55 Прямой эфир
20.50 Спокойной ночи, малыши!
21.00 **Т/с «СДЕЛАНО В СССР»**
22.55 Поединок
23.50 Аркадий Кошко. Гений русского сыска
00.50 Вести+
01.10 Профилактика
02.20 **Х/ф «АМЕРИКАНСКАЯ ТРАГЕДИЯ»**
03.55 Городок

СКАТ

06.00 **Х/ф «ПУТЬ»**
07.00 Бюро стильных идей
07.20, 19.22 СТВ. Дежурный по городу
07.25, 07.50, 08.30 Погода
07.30, 19.30, 00.30 СТВ
07.55, 19.57, 00.55 Абзац
08.00 Наши мультфильмы
08.30, 17.00, 20.30 **Т/с «УНИВЕР»**
09.30, 17.30 **Т/с «ЗАЙЦЕВ + 1»**
10.00 **Т/с «СЧАСТЛИВЫ ВМЕСТЕ»**
10.40 М/с «Приключения Джимми Нейтрона, мальчика-гения»
11.00 М/с «Эй, Арнольд!»
11.30 М/с «Бэтмен: отважный и смелый»
12.00 М/с «Пингвины из «Мадагаскара»
13.00 Дом-2. Live
14.45 **Х/ф «ЭОН ФЛАКС»**
16.30, 20.00 **Т/с «ИНТЕРНЫ»**
18.00 Правила правильных окон
18.05 Мой дом
18.10 Доступное окно
18.20 Реальные истории
19.00 Твой застекленный балкон
19.05 Профсоюзный вестник
19.10 В центре внимания
21.00 **Х/ф «КРАСАВЧИК»**
23.00, 03.40 Дом-2. Город любви
00.00 Дом-2. После заката
01.00 Под прикрытием-2
01.50 **Х/ф «КРАСАВИЦА И УРОДИНА»**
04.40 Наша музыка
05.15 Офис

СТС

06.00 **Т/с «НОВОСТИ»**
07.00, 14.00 М/с «Каспер, который живет под крышей»
07.30, 14.30 М/с «Приключения Вуди и его друзей»
08.00, 19.00 **Т/с «ВОРОНИНЫ»**
08.30 **Т/с «ДАЕШЬ МОЛОДЕЖЬ!»**
09.00, 12.10, 22.45, 00.30 6 кадров
09.30, 20.00 **Т/с «ФИЗИКА ИЛИ ХИМИЯ»**
10.30 **Х/ф «ТАКСИ»**
12.30 **Т/с «МОСГОРСМЕХ»**
13.00, 13.30, 15.30, 18.30 Ералаш
15.00 М/с «Приключения Джеки Чана»
16.00 **Т/с «ПАПИНЫ ДОЧКИ»**
16.30 **Т/с «ЗАКРЫТАЯ ШКОЛА»**
17.30 Галилео
21.00 **Х/ф «ТАКСИ-4»**
00.00 Шоу «Уральских пельменей»
01.00 **Т/с «ДЖЕННИФЕР ВОСЕМЬ»**
03.25 **Т/с «ДЮВАЛЬ И МОРЕТТИ»**
04.25 **Т/с «РАНЕТКИ»**
05.20 М/с «Питер Пэн и пираты»
05.50 Музыка на СТС

НТВ

05.55 НТВ утром
08.30 **Т/с «ЭРА СТРЕЛЬЦА»**
09.30, 15.30, 18.30 Чрезвычайное происшествие
10.00, 13.00, 16.00, 19.00, 23.15 Сегодня
10.20 Медицинские тайны
10.55 До суда
12.00 Суд присяжных
13.30 **Т/с «ЗАКОН И ПОРЯДОК»**
16.30 Прокурорская проверка
17.40 Говорим и показываем
19.30 **Т/с «МОРСКИЕ ДЬЯВОЛЫ»**
21.30 **Т/с «ГЛУХАРЬ. ВОЗВРАЩЕНИЕ»**
23.35 Женский взгляд
00.20 **Т/с «ПРЕСТУПЛЕНИЕ БУДЕТ РАСКРЫТО»**
01.25 Дачный ответ
02.25 Один день. Новая версия
03.05 **Т/с «СТОЛИЦА ГРЕХА»**
04.55 **Т/с «ОСНОВНАЯ ВЕРСИЯ»**

ТЕРРА-РЕН

06.00 Музыкальные истории
06.10 Сделано в Самаре
06.25, 07.20, 12.30, 20.25, 23.55 Биржа труда
06.30, 09.30, 16.30, 19.30, 23.00, 23.30 Новости 24
06.55 Капитал
07.00 Новостя
07.05 Маркет - новости
07.30 Зеленый огурец. Полезная передача
08.00, 16.00 **Т/с «СЛЕДАКИ»**
08.30 Час суда
10.00 **Т/с «ТЕРМИНАТОР: БИТВА ЗА БУДУЩЕЕ-2»**
11.45 Пожарный порядок
12.00, 22.30 Экстренный вызов
12.40 Ваше право
12.55 Знаки зодиаки
13.00 Званый ужин
14.00 Не ври мне!
15.00, 20.30 **Т/с «КАМЕНСКАЯ»**
17.00, 21.30 **Т/с «ЗНАХАРЬ-2: ОХОТА БЕЗ ПРАВИЛ»**
18.00 Тайны мира с Анной Чапман
19.00 Говорит и показывает ЛДПР
19.55 Первые лица
20.15 Просто деньги
00.00 **Т/с «ПОСЛЕДНЯЯ МИНУТА»**
01.00 **Т/с «СПАРТАК: БОГИ АРЕНЫ»**
02.00 Военная тайна
03.30 В час пик
03.55 **Т/с «СЕКРЕТНЫЕ МАТЕРИАЛЫ»**
04.50 **Т/с «МЕДИКИ»**

РИО

06.00 Мультфильмы
08.00 Тысяча мелочей
08.30, 19.00 Угон
09.00, 18.30 Нарушители порядка
09.30, 03.15 **Х/ф «ГОРЬКО!»**
11.30 Т/с «CSI: место преступления Майами-7»
12.30 Т/с «Безмолвный свидетель-3»
13.00, 16.00, 20.30 Дорожные войны
13.30 **Х/ф «ЭПИЦЕНТР»**
15.30, 19.30, 23.15, 00.30 Улетное видео по-русски
16.30 Вне закона
17.30 Судебные страсти
21.30 **Х/ф «ПУТЕВОЙ ОБХОДЧИК»**
23.25 Голые и смешные
01.00 Брачное чтиво
01.30, 02.25 **Т/с «ЗАКОН И ПОРЯДОК. СПЕЦИАЛЬНЫЙ КОРПУС-8»**
05.10 Улетное видео

ТВ-ЦЕНТР

06.00 Настроение
08.30 Врачи
09.20 М/ф «Незнайка учится»
09.40 **Х/ф «ДАЙТЕ ЖАЛОБНУЮ КНИГУ»**
11.30, 14.30, 17.30, 19.50, 20.30, 23.40 События
11.50 **Х/ф «ВИКИНГ»**
13.40 Pro жизнь
14.45 Деловая Москва
15.10, 17.50 Петровка, 38
15.30 **Т/с «ЛЮБИТЕЛЬНИЦА ЧАСТНОГО СЫСКА ДАША ВАСИЛЬЕВА»**
16.30, 04.20 Жаклин Кеннеди
18.15 Порядок действий
18.40 **Т/с «ИВАН ПОДУШКИН, ДЖЕНТЛЬМЕН СЫСКА»**
19.55 Специальный репортаж
21.00 **Х/ф «ЭГОИСТ»**
22.50 Доказательства вины
00.15 Выходные на колесах
00.45 **Х/ф «ЦЕНА КРАСОТЫ»**
02.45 **Х/ф «ПОВЕСТЬ О ПЕРВОЙ ЛЮБВИ»**

ДОМАШНИЙ

06.30, 20.30, 23.00 Одна за всех
07.00 Джейми: в поисках вкуса
07.30, 13.00, 01.30 Семейный размер
08.00 **Т/с «ТАТЬЯНИН ДЕНЬ»**
09.00 По делам несовершеннолетних
10.00, 17.00 Дела семейные
11.00, 23.30 **Х/ф «ЧЕРНАЯ ВУАЛЬ»**
13.45 Д/с «Вдовцы»
14.15 **Х/ф «ИГРЫ ВЗРОСЛЫХ ДЕВОЧЕК»**
18.00 **Т/с «НЕ РОДИСЬ КРАСИВОЙ»**
19.00 Д/с «Звездная жизнь»
19.30 **Т/с «ТАНЕЦ НАШЕЙ ЛЮБВИ»**
21.00 Д/с «Первые»
22.00 **Т/с «ДОКТОР ХАУС»**
02.15 Час суда
05.05 Скажи, что не так?!
05.55 Музыка на «Домашнем»

РОССИЯ К

06.30 Телеканал «Евроньюс»
10.00, 15.40, 19.30, 23.30 Новости культуры
10.20, 23.50 **Х/ф «ПОСЛЕДНИЙ ДЮЙМ»**
11.50 Сказки из глины и дерева. Каргопольская глиняная игрушка
12.00 Святой доктор
12.55 Важные вещи
13.10, 18.35 Д/с «Летопись имперской столицы»
14.05 Третьяковка - дар бесценный!
14.30 **Х/ф «КРАХ ИНЖЕНЕРА ГАРИНА»**
15.50 М/с «Орсон и Оливия»
16.15 М/ф «Картинки с выставки»
16.20 **Т/с «ПОВЕЛИТЕЛЬ МОЛНИИ»**
16.45 Д/с «Дикая природа Венесуэлы»
17.10 Времена не выбирают
17.35 Звездные виолончелисты мира
19.45 Главная роль
20.05 Черные дыры. Белые пятна
20.45 Д/ф «Игорь Ясулович. Актерские пробы»
21.25, 01.55 Academia
22.15 Культурная революция
23.00 Д/с «От 0 до 80. Симон Шноль»
01.15 Играет камерный ансамбль «Солисты Москвы»
02.40 Д/ф «Остров Пасхи. Таинственные гиганты»

5 КАНАЛ

06.00, 10.00, 12.00, 15.30, 18.30, 22.00 Сейчас
06.10, 04.40 Д/с «Подводная одиссея команды Кусто»
06.55, 15.00, 18.00, 21.35 Место происшествия
07.00 Утро на «5»
09.25 Д/с «Криминальные хроники»
10.30, 12.30 **Х/ф «СЕРЖАНТ МИЛИЦИИ»**
16.00 Открытая студия
19.00 **Т/с «ДЕТЕКТИВЫ»**
20.00 **Т/с «СЛЕД. СПИД»**
20.50 **Т/с «СЛЕД. ВЫСТРЕЛ НА ОХОТЕ»**
22.30 **Х/ф «БЕЗ ПРАВА НА ПРОВАЛ»**
00.00 **Х/ф «СТАРИКИ-РАЗБОЙНИКИ»**
01.55 **Х/ф «ЗАЙЧИК»**
03.35 В нашу гавань заходили корабли...

ТВ3

06.00, 05.15 Мультфильмы
06.30 **Т/с«ТРЕТЬЯ ПЛАНЕТА ОТ СОЛНЦА»**
07.00 **Т/с «ЗЕНА - КОРОЛЕВА ВОИНОВ»**
08.00, 15.00 **Т/с «БЛЕЙД»**
09.00, 16.00 Разрушители мифов
10.00 Д/ф «Затерянные миры. Тайны переселения душ»
11.00, 18.00 **Т/с «ЗАВТРА НАСТУПИТ СЕГОДНЯ»**
12.00, 19.00 **Т/с «КУПИДОН»**
13.00, 21.00 **Т/с «КАСЛ»**
14.00, 20.00 **Т/с «КУКЛЫ КОЛДУНА»**
17.00 Д/ф «Затерянные миры. Секрет дельфийского оракула»
22.00 **Х/ф «ИНОПЛАНЕТНОЕ ВТОРЖЕНИЕ»**
23.45 **Т/с «ЗВЕЗДНЫЕ ВРАТА: ВСЕЛЕННАЯ»**
00.45 **Т/с «АНДРОМЕДА»**
01.30 **Х/ф «РИФ»**
03.30 **Т/с «ОСТАТЬСЯ В ЖИВЫХ»**
04.30 Д/ф «Властители. Владимир Ленин. Мечта о бессмертии»

ТЕРРА-РОССИЯ 2

05.05, 08.45, 14.15 Все включено
05.55 Top Gear
07.00, 08.30, 12.00, 18.15, 01.55 Вести-спорт
07.15, 11.40, 03.05 Вести.ru
07.30 Рыбалка с Радзишевским
07.50, 02.10, 03.25 Моя планета
09.45 Футбол. Кубок России. 1/8 финала. «Терек» (Грозный) - «Торпедо» (Владимир)
12.15 Футбол. Кубок России. 1/8 финала. «Локомотив» (Москва) - «Луч-Энергия» (Владивосток)
15.25 Хоккей России
15.55 Хоккей. КХЛ. «Авангард» (Омская область) - «Северсталь» (Череповец). Прямая трансляция
18.25 Футбол. Первенство России. Футбольная Национальная Лига. «КАМАЗ» (Набережные Челны) - «Газовик» (Оренбург). Прямая трансляция
20.25 Летний биатлон. Чемпионат мира. Смешанная эстафета. Трансляция из Чехии
22.15 Новости Губернии
22.40 Кстати
22.45 Время-деньги
23.00 Рыбацкое счастье
23.15 Азбука потребителя
23.20 Южная трибуна
23.50 Кортес
00.55 Дмитрий Пирог. Перед боем
01.20 Профессиональный бокс. Лучшие бои Дмитрия Пирога
04.35 Технологии спорта

НОВОКУЙБЫШЕВСК

06.00, 07.00 Мультфильмы
06.30, 19.00, 23.30 «День»
07.15 **«ЮНГА СЕВЕРНОГО ФЛОТА»**
09.00, 13.00, 16.00, 18.00, 22.00 Новости
09.15 **«ЕГОРКА»**
10.55, 19.55 **«ДЕВЯТЬ ЖИЗНЕЙ НЕСТОРА МАХНО»**
13.15 «Рим: величие и крах империи»
14.20 **«СВЕРСТНИЦЫ»**
16.25 **«ВНИМАНИЕ, ЦУНАМИ!»**
18.30 «Оружие XX века»
19.30 «Точка зрения»
22.30, 00.00 **«ТРОЕ ВЫШЛИ ИЗ ЛЕСА»**

АФИША

19 СЕНТЯБРЯ, ПОНЕДЕЛЬНИК

КИНО

«КОЛОМБИАНА»
(боевик, триллер, драма, приключения)

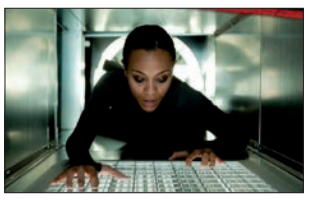
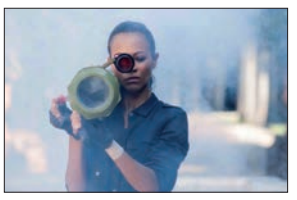

«Пять звезд»: 00:05, 13:45, 15:45, 17:50, 19:55, 22:00; «Киноплекс»: 00:15, 12:55, 19:55, 22:05; «Киномост»: 11:50, 14:00, 18:00, 22:10.

«АПОЛЛОН 18»
(ужасы, фантастика, триллер)

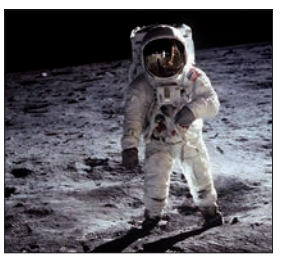

«Киноплекс»: 00:10, 14:45, 18:35, 22:20; «Киномост»: 10:10, 16:15, 20:20; мультиплекс «Киномечта»: 12:35, 16:40, 20:45; «Пять звезд»: 17:05, 22:05.

«Я НЕ ЗНАЮ, КАК ОНА ДЕЛАЕТ ЭТО»
(комедия)
Мультиплекс «Киномечта»: 00:10, 10:25, 12:20, 14:15, 16:15, 18:15, 18:50, 20:15, 22:15, 22:50; «Киномост»: 10:30, 12:30, 14:30, 16:30, 18:30, 20:30, 22:30; «Киноплекс»: 12:10, 18:10, 22:00; «Пять звезд»: 15:40, 17:30, 19:25, 21:20, 23:15.

«АГЕНТ ДЖОННИ ИНГЛИШ: ПЕРЕЗАГРУЗКА»
(боевик, комедия, приключения)
«Пять звезд»: 10:10, 11:15, 12:20, 13:25, 14:30, 15:35, 16:40, 17:45, 18:55, 20:00, 21:10, 22:15, 23:25; мультиплекс «Киномечта»: 10:20, 12:35, 13:00, 14:50, 15:15, 17:05, 17:30, 19:20, 19:45, 21:35, 22:00, 23:50; «Киноплекс»: 10:20, 12:25, 14:35, 16:45, 18:55, 21:05, 23:15; «Киномост»: 10:40, 13:00, 15:20, 17:40, 20:00, 22:20.

«ЦАРЬ»
(драма, история)
«Киноплекс»: 10:20

«ПУНКТ НАЗНАЧЕНИЯ 5»
(ужасы, триллер)
Мультиплекс «Киномечта»: 10:30, 14:35, 18:40, 22:45; «Киноплекс»: 12:50, 16:35, 20:25; «Пять звезд»: 23:35.

«СОБЛАЗНИТЕЛЬ»
(мелодрама, комедия)
«Киноплекс»: 10:30, 15:05, 17:30; «Киномост»: 12:40, 17:30, 22:05; «Пять звезд»: 14:25,16:35,18:50, 21:05, 23:20.

«2 ДНЯ»
(драма, комедия)
Мультиплекс «Киномечта»: 12:15, 16:35; «Киномост»: 14:40, 22:40; «Пять звезд»: 15:30, 19:20; «Киноплекс»: 16:10.

«КАЛАЧИ»
(комедия)
«Пять звезд»: 15:20, 20:20.

«ДЖЕЙН ЭЙР»
(драма, мелодрама)
«Пять звезд»: 21:15

ВЫСТАВКИ

«160 ОБРАЗОВ ГУБЕРНИИ»
открытие сегодня в 17:00, музей им. П.В. Алабина (ул. Ленинская, 142, тел. 332-28-89)

«ВЗГЛЯД ИТАЛЬЯНЦА НА РОССИЮ»
фотограф EN NICO (АЛЬБЕРТО ДИ МАУРО)
с 12 по 25 сентября, художественный музей (ул. Куйбышева, 92, тел. 333-40-09)

АРКАДИЙ МАВРЫЧЕВ
живопись и графика, с 7 по 30 сентября, галерея «Виктория», ул. Некрасовская, 2, тел. 277-89-17

ДЕПАРТАМЕНТ СТРОИТЕЛЬСТВА И АРХИТЕКТУРЫ ГОРОДСКОГО ОКРУГА САМАРА

ПРОЕКТ ВНЕСЕНИЯ ИЗМЕННЕИЙ В ГЕНЕРАЛЬНЫЙ ПЛАН ГОРОДСКОГО ОКРУГА САМАРА

ПОЯСНИТЕЛЬНАЯ ЗАПИСКА

1. Общие данные.

Работа по внесению изменений в положения о территориальном планировании Генерального плана городского округа Самара выполнена в соответствии с муниципальным контрактом от 30.07.2010 года №КГА-ПИР-0-0199-10 с Департаментом строительства и архитектуры городского округа Самара.

Работа включает в себя корректировку графической части проекта и положений о территориальном развитии городского округа Самара (утверждаемая часть) в соответствии с техническим заданием к контракту.

Внесение изменений в Генеральный план связано с предложениями заинтересованных лиц (Министерств, юридических и физических лиц).

Изменения, внесенные в Генеральный план, направлены на изменение городской планировочной структуры, территориальные ресурсы жилищного строительства, инженерную и транспортную инфраструктуру и находятся за границами расчетного срока проекта. Корректировка не затронула анализа существующего положения городского округа, реализации положений Генерального плана 1-й очереди (период до 2011 года), основных положений программы территориального развития на расчетный срок.

Внесены изменения на расчетный срок, связанные с «зеленым» строительством и инженерной инфраструктурой городского округа Самара.

Парк 60-летия Советской власти намечался к строительству на расчетный срок. В связи с изменением подхода к данной территории на ней намечается строительство городского стадиона, территории вдоль магистралей отданы под общественные функции.

Изменилось расположение нового мостового перехода через реку Самара: в створе с улицей Фрунзе, вместо ул.Самарской. Строительство мостового перехода по пр.Кирова внесено в расчетный срок.

Появились новые перспективные площадки для развития жилищного строительства. Это площадка «Самарского Заречья» - на основании заявки Министерства строительства и архитектуры Самарской области как региональный объект. Данная площадка расположена на левобережье реки Самары, строительство будет осуществляться на намывных землях. На данную территорию была разработана обосновывающая проектная документация. Также на намывных землях расположены еще две площадки: Шмидта и пос. Горный. Площадка Шмидта расположена на правом берегу реки Самара в районе ул. «Центральной». На площадку пос. Горный на острове в Саратовском водохранилище рядом с устьем реки Сок разработана проектная документация.

Изменения, внесенные в Генеральный план городского округа Самара, не влекут за собой изменений технико-экономических показателей проекта в части жилищного, общественного, производственного строительства, в связи с реализацией данных площадок за расчетным сроком.

Анализ современного состояния, проблем территории городского округа Самара, реализация проекта Генерального плана за период 2008-2010 года, также как и основные положения программы территориального развития на расчетный срок не корректируются и не являются предметом технического задания по контракту.

«Схема современного использования территории» не корректировалась.

2. Внесение изменений в «Основной чертеж. Проектное решение».

В «Основной чертеж. Проектное решение» Генерального плана городского округа Самара вносились изменения на основании писем Департамента от 21.07.2010 №Д05-01/2718 и от 29.07.2010 №Д05-01/2831 и материалов рабочего совещания, состоявшегося в Комитете градостроительства и архитектуры 30.07.2010г. Предоставленные материалы утверждены решением Думы городского округа Самара от 15.07.2010 №951.

Откорректированы границы муниципального образования на основании письма Главы городского округа Самара от 11.02.2010 №01/02-225.

Наиболее значимыми изменениями, внесенными в Генеральный план, являются: площадки на намывных землях, требующих сложной инженерной подготовки территории, «Самарское Заречье», Шмидта, пос.Горный.

Парк 60-летия Советской власти отнесен к общественным территориям: там намечается размещение городского стадиона, вдоль магистралей общественная застройка.

Мост через реку Самару теперь будет в створе улицы Фрунзе , а не улицы Самарской.

3. Выполнение корректировки схем утверждаемой части проекта.

Корректировка схем утверждаемой части проекта вызвана изменениями, вносимыми в основной чертеж, и корректировкой неточностей в выполнении схем при их разработке.

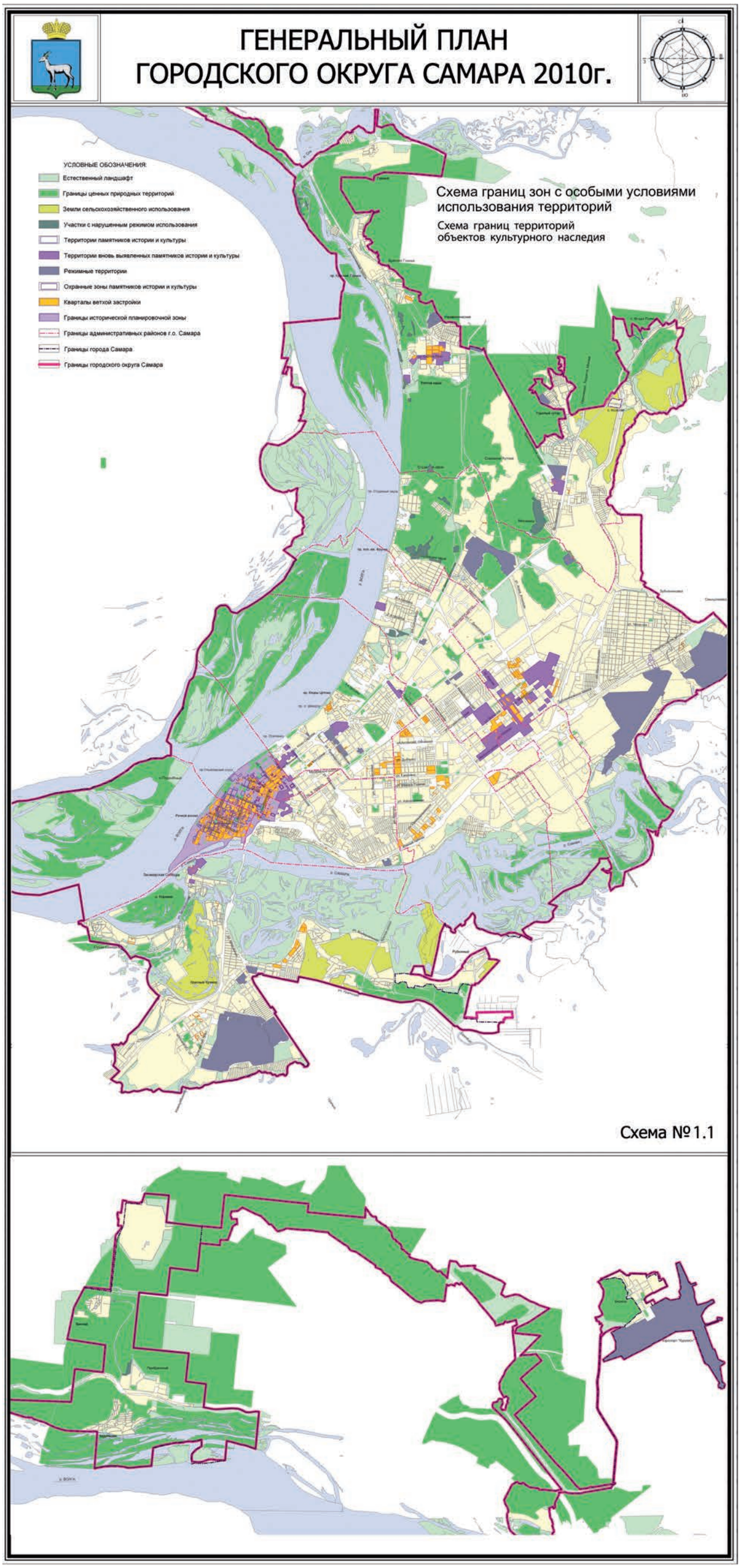

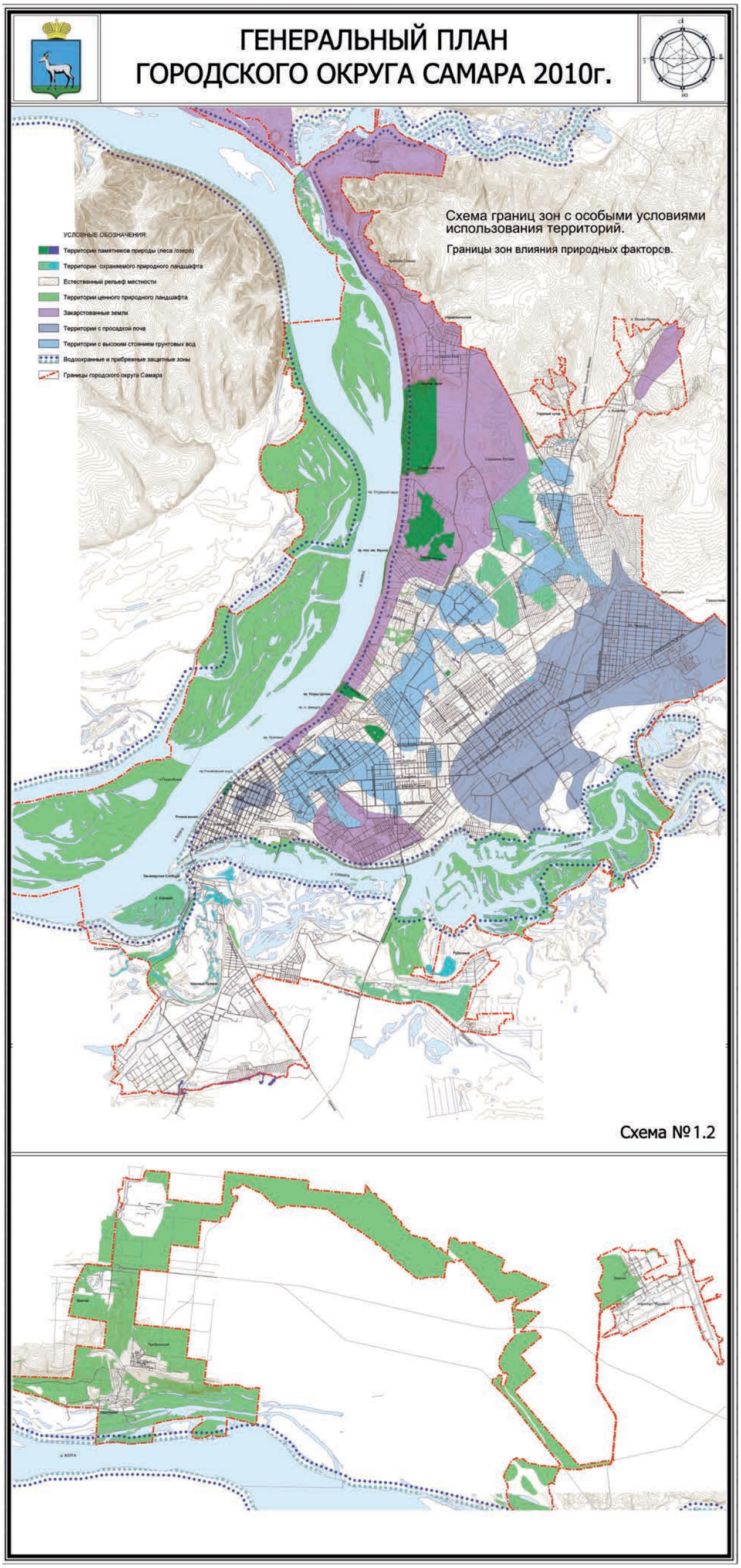

В контексте работы, на исходных данных, предоставленных Департаментом строительства и архитектуры городского округа Самара, выполнены следующие схемы:

1.Схема границ земель особо охраняемых природных территорий федерального и регионального значения.

2.Схема границ территорий объектов культурного наследия.

3.Схема границ зон инженерной и транспортной инфраструктуры.

4.Схема развития улично-дорожной сети.

5.Схема границ земельных участков для размещения объектов капитального строительства регионального значения.

Территории охраняемого и ценного природного ландшафта, памятники природы отображены на схеме границ земель особо охраняемых природных территорий федерального и регионального значения.

Ограничения по использованию данных территорий устанавливаются земельным, лесным и природоохранным законодательством Российской Федерации. Границы территории охраняемого и ценного природного ландшафта, памятников природы уточнены в соответствии с предоставленными Департаментом строительства и архитектуры городского округа Самара материалами.

Границы зон действия ограничений, установленных в целях охраны водных объектов городского округа Самара отображены на схеме границ земель особо охраняемых природных территорий федерального и регионального значения. Границы водных объектов определены в соответствии с Водным кодексом Российской Федерации.

Водоохранными зонами являются территории, которые примыкают к береговой линии рек, ручьев, каналов, озер, водохранилищ и на которых устанавливается специальный режим осуществления хозяйственной и иной деятельности в целях предотвращения загрязнения, засорения, заиливания указанных водных объектов и истощения их вод, а также сохранения среды обитания водных биологических ресурсов и других объектов животного и растительного мира.

Прибрежные защитные полосы устанавливаются в границах водоохранных зон. На территориях защитных прибрежных полос вводятся дополнительные ограничения хозяйственной и иной деятельности. Прибрежная защитная полоса Саратовского водохранилища откорректирована в соответствии с частью 13 статьи 65 Водного кодекса Российской Федерации.

Схема границ территорий объектов культурного наследия не претерпела изменений. Корректировка данной схемы будет проведена после разработки и утверждения проекта охранных зон объектов культурного наследия, расположенных на территории городского округа Самара.

Зоны инженерных и транспортных коридоров предназначены для размещения существующих и планируемых линейных объектов (транспортной сети, линий электропередач, линий связи, линейно-кабельных сооружений, трубопроводов и других подобных сооружений). Они отображены на схеме границ зон инженерной и транспортной инфраструктуры. Транспортные и инженерные коридоры отредактированы в соответствии с корректировкой транспортного и инженерного разделов.

Сохраняемая и планируемая система улично-дорожной сети городского округа, категории дорог, существующие и планируемые транспортные развязки, путепроводы, мостовые переходы отражены на схеме развития улично-дорожной сети. В связи с корректировкой схема дополнена мостовым переходом через реку Самара в створе с ул.Фрунзе, магистралями общегородского и районного значения в районе «Самарского Заречья».

На схеме границ земельных участков для размещения объектов капитального строительства регионального значения содержится перечень объектов капитального строительства регионального значения. Перечень объектов и схема были откорректированы по новым заявкам Министерства строительства и архитектуры Самарской области.

4.Корректировка положения о территориальном планировании Генерального плана городского округа Самара.

Согласно техническому заданию на выполнение работ по «Внесению изменений в Генеральный план городского округа Самара» были отображены наиболее значимые мероприятия по территориальному планированию, откорректированы технико-экономические показатели.

В связи с незначительным объемом изменений, затрагивающих период расчетного срока, изменения, внесенные в Положения о территориальном планировании, будут касаться. Основных направлений развития городской планировочной структуры и реорганизации и развития территорий жилой застройки.

Обоснование в части изменений вносимых в Генеральный план были разработаны в работе «Подготовка материалов по обоснованию Генерального плана городского округа Самара», выполненной в 2010 году.

ГЕНЕРАЛЬНЫЙ ПЛАН ГОРОДСКОГО ОКРУГА САМАРА 2010г.

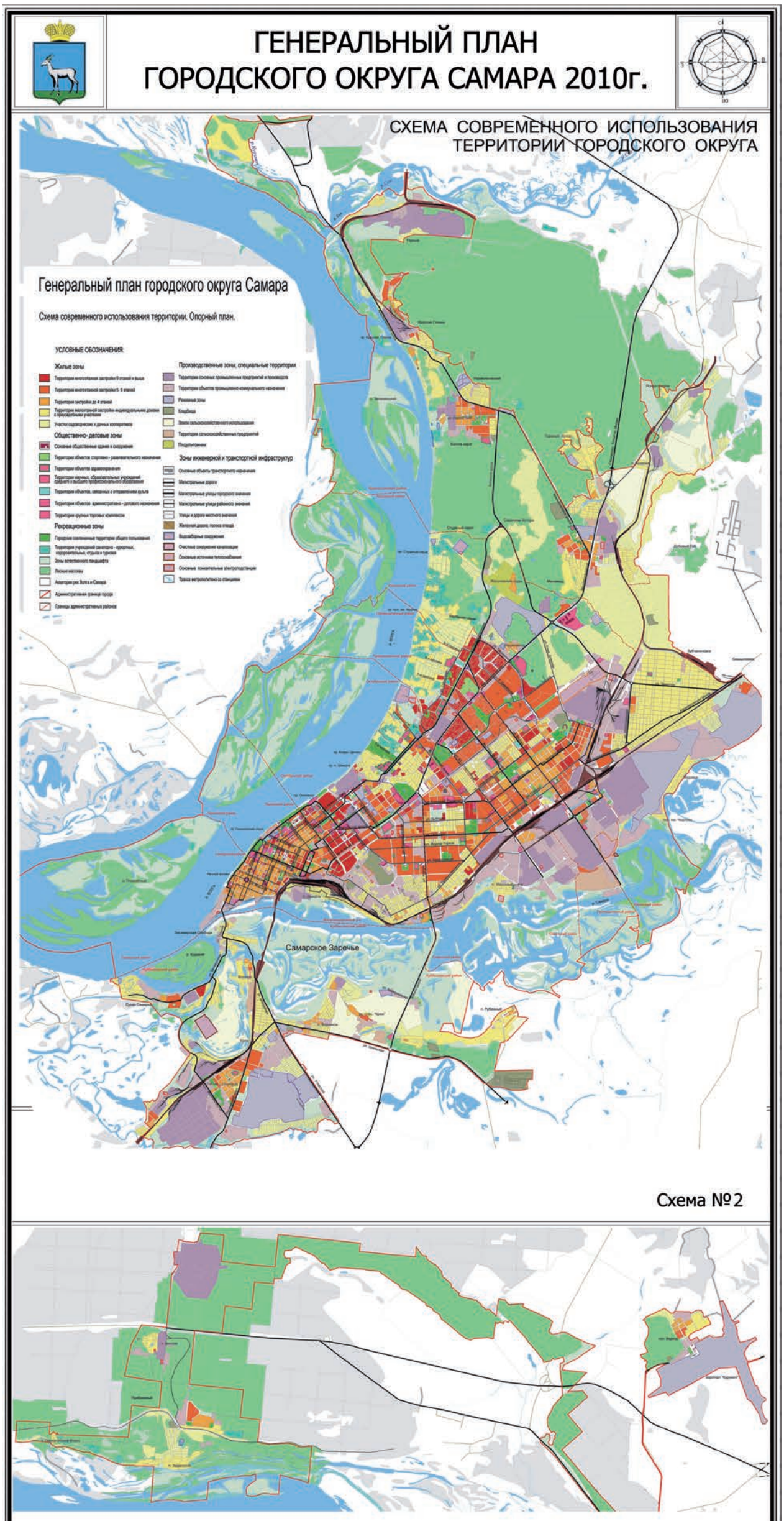

Схема №2

ГЕНЕРАЛЬНЫЙ ПЛАН ГОРОДС

Генеральный план городского окр

Основной чертеж. Проектное

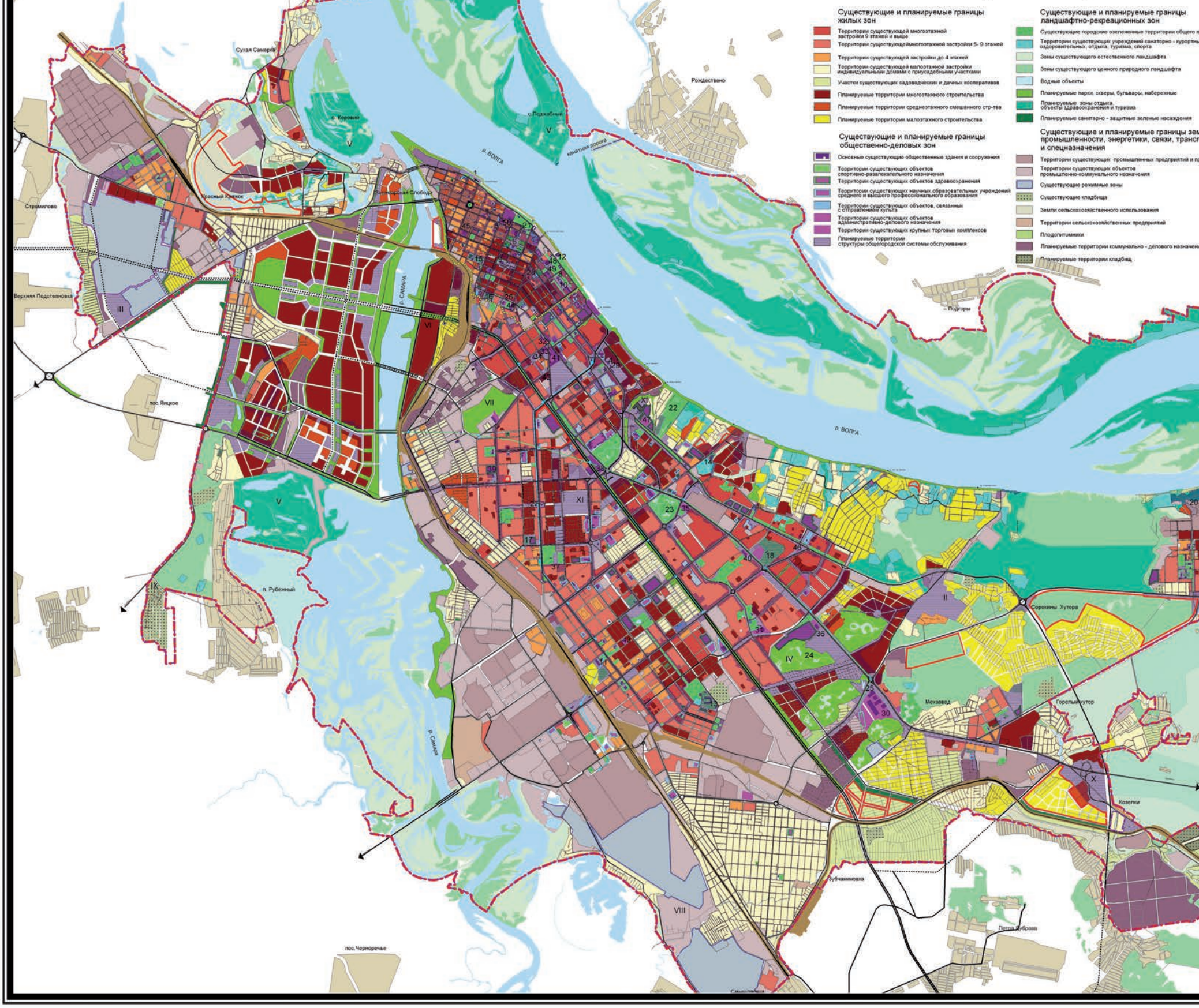

СКОГО ОКРУГА САМАРА 2010г.

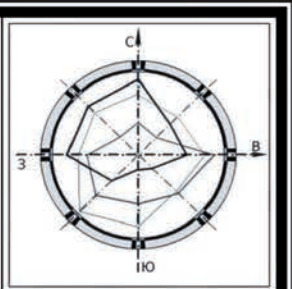

уга Самара 2010г.

е решение

Существующая и планируемая транспортная инфраструктура

- Основные существующие объекты транспортного назначения
- Магистральные дороги
- Магистральные улицы городского значения
- Магистральные улицы районного значения
- Улицы и дороги местного значения
- Железная дорога, полоса отвода
- Трасса метрополитена со станциями
- Проектируемые городские магистральные улицы и дороги
- Проектируемые районные магистральные улицы
- Проектируемая трасса метрополитена со станциями
- Границы городского округа Самара
- Границы города Самара, поселка Козелки, села "Ясная Поляна"
- Границы исторической планировочной зоны
- Границы зон планируемого размещения объектов капитального строительства РФ
- Селитебные зоны, развитие которых требует дополнительного обоснования

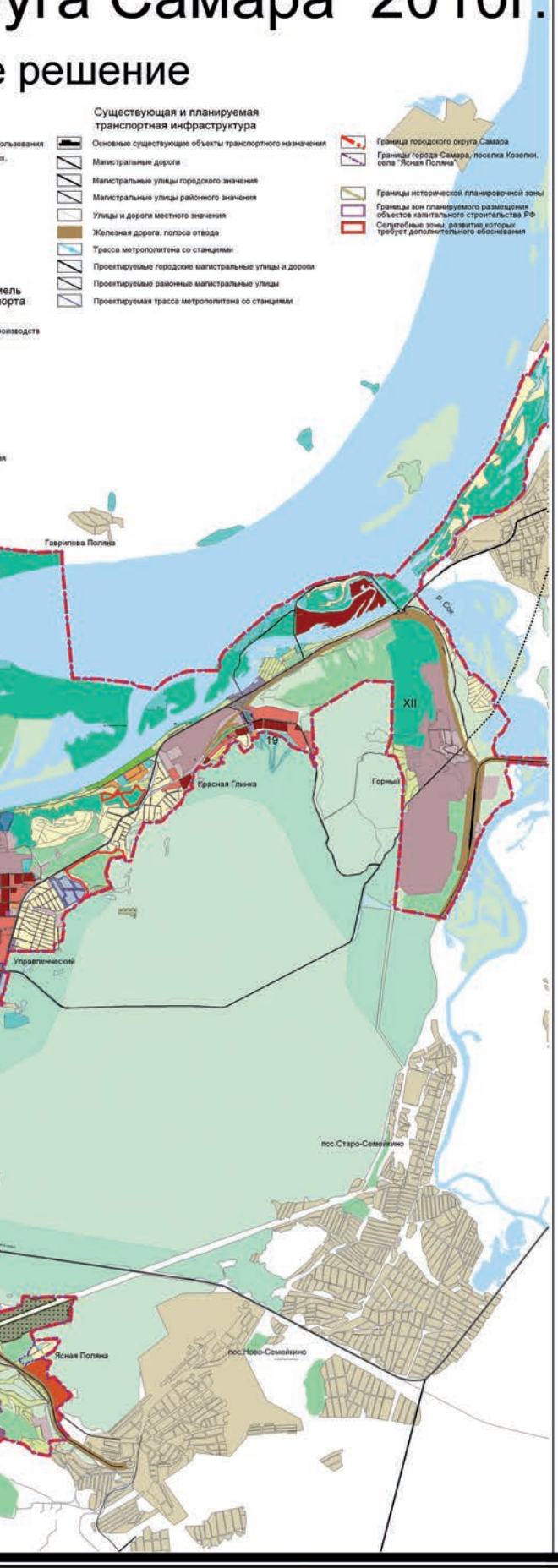

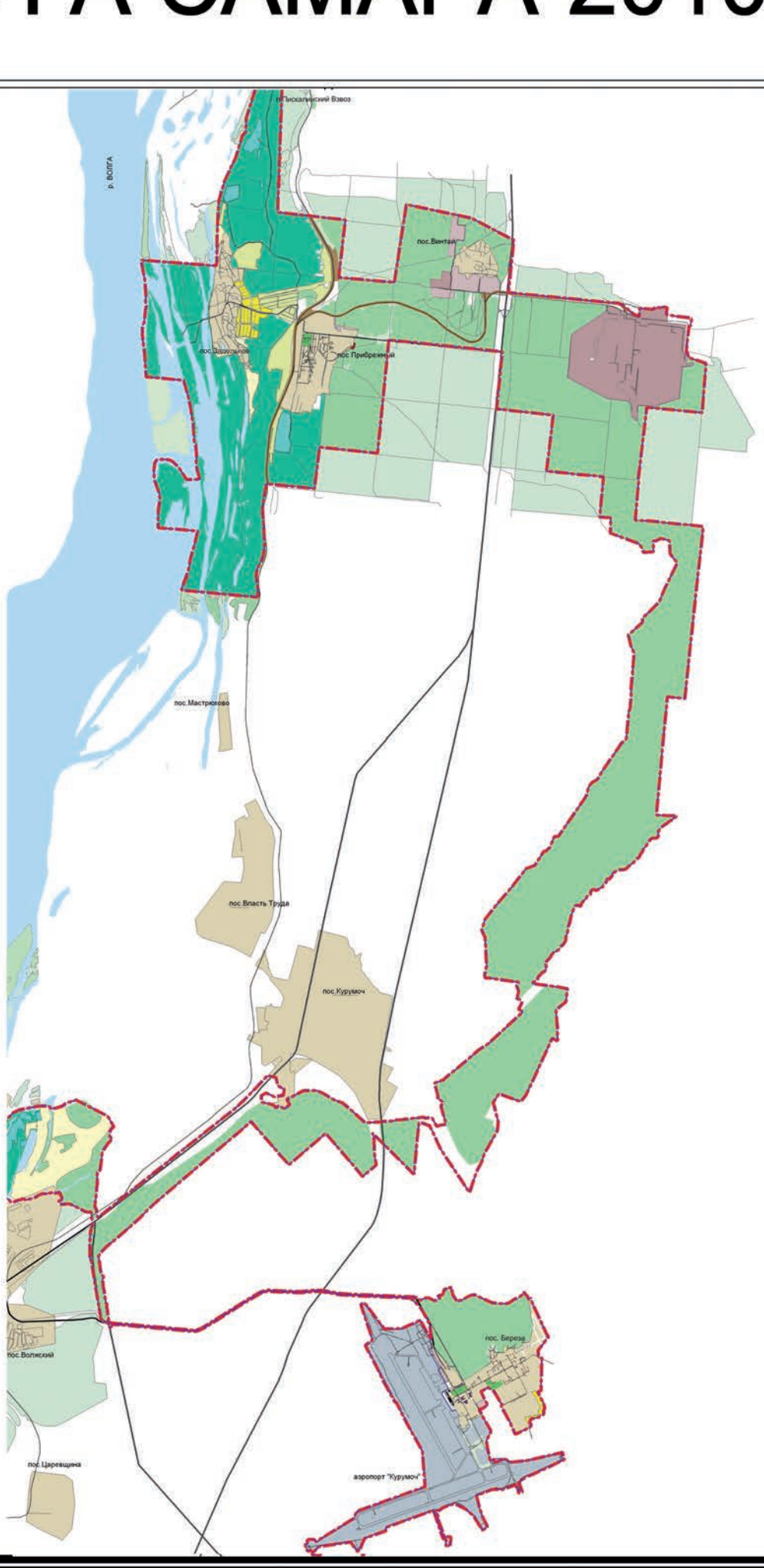

Экспликация основных общественных объектов:

Общественно - значимые объекты, существующие:

1. Речной вокзал
2. Железнодорожный вокзал
3. Автовокзал "Центральный"
4. КРЦ "Звезда"
5. Филармония
6. Театр Оперы и балета
7. Драмтеатр
8. Цирк
9. Музей Алабина
10. Дворец спорта ЦСКА
11. Бассейн ЦСКА
12. Дворец спорта Авиационного завода
13. Стадион "Металлург"
14. МТЛ "Арена"
15. Стадион "Динамо"
16. Стадион "Локомотив"
17. Стадион "Заря"
18. Ипподром
19. Горнолыжная база
20. Красная горка (вертолетная площадка)
21. Струковский парк
22. ЦПКиО им. Горького
23. Парк им. Ю. Гагарина
24. ПКиО им. 60-ти летия Октября
25. Аквапарк
26. ТЦ "Самара"
27. Филиал "Самара"
28. ТЦ "Вавилон"
29. ТЦ "Захар"
30. ТЦ "Московский", "Метро", "Рамстор", "Касторама"
31. ТЦ "Колизей"
32. ТЦ "Аквариум"
33. ТЦ " Континент", "Айсберг"
34. ТЦ "Перекресток"
35. ТЦ "Парк Хаус"
36. ТЦ "Интермебель"
37. ТЦ "Муравейник"
38. ТЦ "Фрегат"
39. ТЦ "Аврора"
40. ТЦ "Империя"
41. Общественно-торговый комплекс на территории 4 ГПЗ
42. Рынок "Караван"
43. Рынок "Безымянский"
44. Рынок "Губернский"
45. Рынок "Троицкий"
46. Рынок, ТЦ. Поляна Фрунзе
47. ТЦ "Мегасити"
48. Правительство Самарской области
49. Губернская Дума
50. Администрация ГО Самара

Общественно значимые объекты, проектируемые:

- I. Спортивный центр
- II. Информационно - выставочный технический центр
- III. Спорткомплекс
- IV. Зоопарк
- V. Специализированный рекреационный центр
- VI. Новый жилой район "Набережная реки Самара"
- VII. Мемориальный парк
- VIII. Мусороперерабатывающий завод
- IX. Крематорий
- X. Торгово - выставочный центр "Икея"
- XI. Полифункциональный общественный центр
- XII. Зона экстримальных видов отдыха

Схема №1

ГЕНЕРАЛЬНЫЙ ПЛАН ГОРОДСКОГО ОКРУГА САМАРА 2010г.

Схема границ земель особо охраняемых природных территорий федерального и регионального значения

УСЛОВНЫЕ ОБОЗНАЧЕНИЯ:
- Территории памятников природы
- Территории охраняемого природного ландшафта
- Территории ценного природного ландшафта
- Естественный рельеф местности
- Водные объекты
- Границы городского округа Самара

ЭКСПЛИКАЦИЯ ОСОБО ЦЕННЫХ ПРИРОДНЫХ ОБЪЕКТОВ

1	Самарский ботанический сад
2	ЦПКиО им.Горького
3	Струковский сад
4	Устье реки Самары
5	Волжские осокори
6	Дубовая роща
7	Пещера братьев Грев
8	Сокольи горы и берег р. Волги
9	Пруд на ул. Воронежской
10	Кленовый колок
11	Пруд Сухой на ул. Антонова - Овсеенко
12	Пруд на ул. Аэродромной
13	Вековой дуб в парке им. Гагарина
14	Гора Тип - Тяф
15	Сокские пещеры
16	Стоянка - поселение 1 тыс. - XII, XIIв.в. до н. э.

Схема №3

ГЕНЕРАЛЬНЫЙ ПЛАН ГОРОДСКОГО ОКРУГА САМАРА 2010г.

Схема развития улично-дорожной сети городского округа Самара

Условные обозначения:

- граница городского округа Самара;
- границы районов городского округа Самара;
- дороги федерального значения;
- дороги областного значения;
- железные дороги;

Проектируемая улично-дорожная сеть г.Самары:

- Магистраль общегородского значения непрерывного движения
- Магистраль общегородского значения регулируемого движения
- Магистраль районного занчения регулируемого движения
- Жилые улицы регулируемого движения

Транспортные развязки и пересечения:

- Кольцевые развязки рекомендуемые
- Кольцевые развязки существующие
- Рекомендуемые транспортные развязки в разных уровнях по магистралям общегородского значения
- Существующие транспортные развязки в разных уровнях
- Транспортное пересечение в разных уровнях
- Путепровод существующий
- Путепровод проектируемый
- Мостовые переходы существующие
- Мостовые переходы проектируемые

Проектируемые направления автомагистралей в пригородной зоне г.Самары:

- Автомагистраль федерального значения;
- Автомагистраль областного значения;
- Автомагистраль территориального значения;

Резервные площадки под жилищное строительство за пределами городского округа Самара:

- резервные площадки под жилищную застройку;

Прочие обозначения:

- реки, озёра, водохранилища;
- лесные массивы;

Схема №5

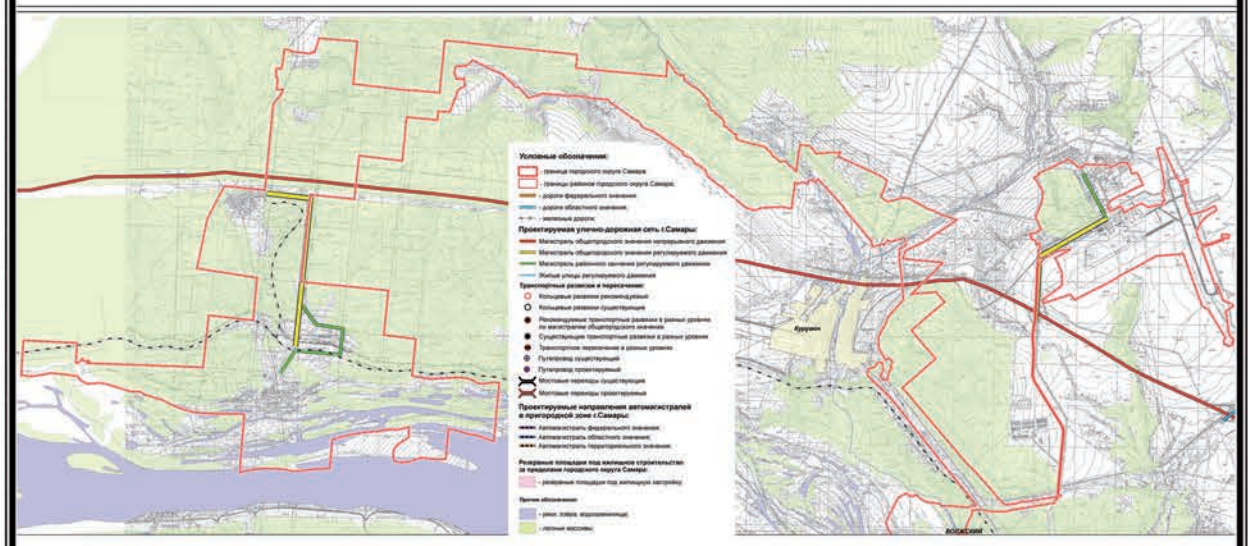

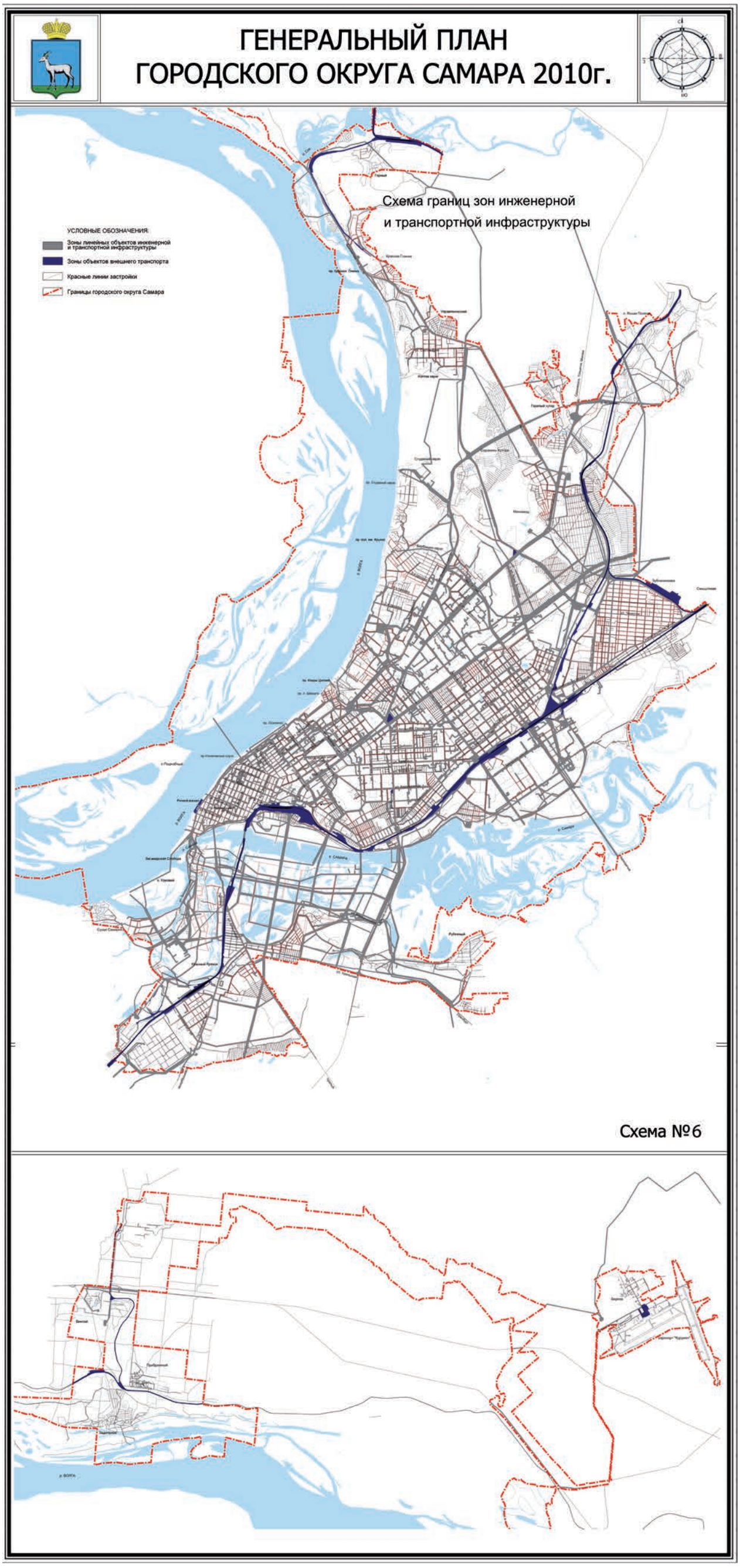
ГЕНЕРАЛЬНЫЙ ПЛАН
ГОРОДСКОГО ОКРУГА САМАРА 2010г.
Схема границ зон инженерной
и транспортной инфраструктуры
УСЛОВНЫЕ ОБОЗНАЧЕНИЯ:
Зоны линейных объектов инженерной и транспортной инфраструктуры
Зоны объектов внешнего транспорта
Красные линии застройки
Границы городского округа Самара
Схема №6

ЧЕТВЕРГ 22 СЕНТЯБРЯ

Губерния

06.00 Документальный сериал «Зоопарк. Истории в деталях»
07.00 «Новости губернии»
07.30 «Поисковый отряд»
07.45 «Футбольный регион»
08.00 «Дачные советы»
08.20 «Имена. Именины»
08.23 «Завхоз погоды»
08.25 «Мультик-ланч»
08.30 М/ф «Незнайка в Солнечном городе»
08.45 Мультсериал «Трансформеры», 2 серии
09.30 Д/с «Знаменитые галереи мира»
10.00 **Х/ф «СВАДЬБА С ПРИДАНЫМ»**
12.00, 13.00, 14.00, 15.00, 16.00, 17.00, 19.00, 22.00, 00.00 «Новости губернии»
12.05, 14.05, 16.05 «Календарь губернии»
12.10 «Время-деньги»
12.20 **Т/с «ВИКТОРИЯ»**
13.05 «Первые среди равных»
13.15 «Имена и именины»
13.18 «Завхоз погоды»
13.20 **Т/с «ВИКТОРИЯ»**
14.10 «Футбольный регион»
14.30 «Поисковый отряд»
14.45 «Новый старт»
14.55 «Азбука потребителя»
15.05 **Х/ф «ВЕРЕВКА ИЗ ПЕСКА»**
16.10 «Новый старт»
16.20 **Т/с «ВИКТОРИЯ»**
17.05 «Имена и именины»
17.10 «Завхоз погоды»
17.15 **Т/с «ВИКТОРИЯ»**
17.55 **Х/ф «АНТИМАФИЯ»**
18.50 «Новый старт»
19.20 «Вправе»
19.40 «Время-деньги»
19.50 «Азбука потребителя»
19.55 «Рыбацкое счастье»
20.10 Документальный сериал «Дорожные войны»
21.00 **Х/ф «ВЕРЕВКА ИЗ ПЕСКА»**
22.25 «Кстати»
22.30 «Время-деньги»
22.40 «Южная трибуна»
23.10 **Х/ф «АНТИМАФИЯ»**
00.25 «Кстати»
00.30 «Южная трибуна»

ЗВЕЗДА

09.00, 13.00, 16.00, 18.00, 22.00 Новости
09.15 **«ЕГОРКА»**
10.55, 19.55 **«ДЕВЯТЬ ЖИЗНЕЙ НЕСТОРА МАХНО»**
13.15 «Рим: величие и крах империи»
14.20 **«СВЕР СТНИЦЫ»**
16.15 **«ВНИМАНИЕ, ЦУНАМИ!»**
18.30 «Диверсанты Третьего рейха»
19.35 «Оружие XX века»
22.30 **«ТРОЕ ВЫШЛИ ИЗ ЛЕСА»**
00.20 **«ОЧЕНЬ ВАЖНАЯ ПЕРСОНА»**
01.45 **«ОДИССЕЯ КАПИТАНА БЛАДА»**
04.35 **«НЕ ХОДИТЕ, ДЕВКИ, ЗАМУЖ»**

Семерка (7 ТВ)

10.00, 19.55 **Т/с «КОМИССАР РЕКС»**
11.55, 22.20 «Спасибо, Леонардо!»
13.00, 21.50 «Правильный выбор»
13.25 «Осторожно, модерн! Возвращение»
13.55 «Маски-шоу»
14.15 **«НАПОЛЕОН»**
18.00 **«ПРИНЦЕССА И НИЩЕНКА»**
19.00 **«АНЖЕЛИКА»**

TV1000

05.50 **«ПОСЛЕДНИЙ БОЙ»**
08.00 **«СКУБИ ДУ»**
09.50 **«ПРЕДАТЕЛЬ»**
12.00 **«ПЕРСОНАЖ»**
14.00 **«ШОУ НАЧИНАЕТСЯ»**
16.00 **«ПОСЛЕДНИЙ ЗАНАВЕС»**
18.00 **«ПРЕДМЕСТЬЕ»**
20.00 **«ДАРФУР: ХРОНИКИ ОБЪЯВЛЕННОЙ СМЕРТИ»**
22.00 **«ЛЮБОВЬ И ДРУГИЕ КАТАСТРОФЫ»**
23.50 **«НАУКА СНА»**

TV1000 Русское Кино

07.00 **«КИПЯТОК»**
09.00 **«ЛУНОЙ БЫЛ ПОЛОН САД»**
11.00 **«ИРОНИЯ ЛЮБВИ»**
13.00 **«ЛЮБОВЬ В БОЛЬШОМ ГОРОДЕ»**
15.00 **«ВАРВАРИНЫ СВАДЬБЫ»**
17.00 **«ПО 206-Й»**
19.00 **«ЛАБИРИНТ»**
21.00 **«СТИЛЯГИ»**
23.30 **«ТРУДНО БЫТЬ БОГОМ»**
01.40 **«ИГРА ВООБРАЖЕНИЯ»**

МИР

10.00, 11.00, 12.00, 13.00, 16.00, 18.00, 19.00, 22.00 «Новости Содружества»
10.05, 15.35 «Содружество Live»
10.25 «Добро пожаловать»
11.05 **Т/с «БОГАТАЯ И ЛЮБИМАЯ»**
12.05 «Любимые актеры»
12.35, 13.05 **Х/ф «КАКИЕ НАШИ ГОДЫ!»**
14.05 «Приключения мастера кун-фу»
14.30 **Т/с «СТАРШЕКЛАССНИКИ»**
15.05 **«ИВАН ДА МАРЬЯ»**
16.25 «Культурный слой» с Львом Лурье
17.05, 18.05 **Т/с «ОГОНЬ ЛЮБВИ»**
19.25 «Акценты»
19.40 «Диаспоры»
20.00 **«МУЖЧИНЫ НЕ ПЛАЧУТ»**
20.50 «Слово за слово»
22.20 «Тайны манежа»

НАШЕ КИНО

07.30, 13.30 **«ЧЕЛОВЕК С РУЖЬЕМ»**
09.30, 15.30 **«МАЙСКИЕ ЗВЕЗДЫ»**
11.30 **«КОЛЕСО ЛЮБВИ»**
15.00 «Плюс кино»
17.30 **«КОЛЕСО ЛЮБВИ»**
19.30 **«СИРАНО ДЕ БЕРЖЕРАК»**
21.30 **«НЕЙТРАЛЬНЫЕ ВОДЫ»**
23.30 **«АПЛОДИСМЕНТЫ, АПЛОДИСМЕНТЫ…»**
01.30 **«СИРАНО ДЕ БЕРЖЕРАК»**

GEOGRAPHIC

06.00, 18.00 «Инженерные идеи»
07.00 «Темная сторона бегемотов»
08.00, 13.00 «Тайны истории»
09.00, 14.00 «Самые невероятные мгновения»
10.00 «Укуси меня, или Путешествия вирусолога»
11.00, 17.00 «Злоключения за границей»
12.00, 20.00 «Суперсооружения»
15.00 «Все о змеях»
16.00 «Пути эволюции»
19.00, 02.00 «Критическая ситуация»
21.00, 00.00 «Рыбы-чудовища»
22.00, 01.00 «Опасные встречи»
23.00 «Запреты»

ANIMAL PLANET

10.00 «Отдел по защите животных»
10.55 «Ветеринары-стажеры»
11.20 «SOS дикой природы»
11.50 «Ветеринары нового поколения»
12.45, 15.30, 17.45 «Охотник за крокодилами»
13.40 «Нападение акул»
14.30 «Рай для шимпанзе»
15.00 «Самое дикое шоу»
16.25 «Кошек не любить нельзя»
17.20 «Все о собаках»
18.40 «Эхо и слоны Амбозели»
20.05 «Акуле в зубы»
21.00 «Вызов «Большой пятерке»
21.55 «Я не должен был выжить!»
22.50 «Возвращение на волю»

HISTORY

08.00, 16.00, 00.00 Загадки Библии
09.00, 17.00, 01.00 Команда времени
10.00 Мария Каллас: жить и умереть за искусство и любовь
11.00 Великие географические открытия
12.00 Нельсон Мандела: Война за мир
13.00 Монархии Азии
14.00 «Зеленый пояс» - история Вангари Маатаи
15.00 Последний бастион Римской империи
18.00, 02.00 Сальвадор Дали: Повесть о двух городах
19.00, 03.00 Рим не сразу строился
20.00, 04.00 В поисках Бетховена
21.00, 05.00 В сознании средневекового человека
22.00, 06.00 Копи царя Соломона
23.00, 07.00 Шпионы, которые вышли из моря

EUROSPORT

10.30 Мотоспортивный журнал
10.45 Конный спорт. Скачки. Обзор недели
11.15, 14.00, 15.15 Велоспорт
12.30 Снукер
16.30 Прыжки на лыжах с трамплина
18.00 Летний биатлон
20.00, 21.00 Спидвей

КАРУСЕЛЬ

06.05, 08.00, 09.00, 10.00, 11.00, 12.00 Прыгскок команда
06.15 Ребята и зверята
06.35, 12.50 М/с «Ларри и его команда»
06.50 М/ф «Кот Леопольд во сне и наяву»
07.00 Зарядка с чемпионом
07.15, 20.05, 00.25 М/с «Смурфы»
07.35 М/ф «Коротышка - зеленые штанишки»
07.45, 00.10 Говорим без ошибок
08.10, 20.40 Пора в космос!
08.25, 19.20 М/с «Веселые паровозики из Чаггингтона»
08.35 Спроси у Всезнамуса!
08.50 М/ф «Лето кота Леопольда»
09.10 Бериляка учится читать
09.30, 20.00, 04.45 М/с «Лунтик и его друзья»
09.45, 17.30, 03.10 М/с «Приключения Адибу: миссия на планете Земля»
10.10, 17.45 Funny English
10.25 Большие буквы
11.10, 02.30 М/с «Мир в одной капле»
11.35 В гостях у Витаминки
12.10, 00.50 М/с «Новые приключения медвежонка Паддингтона»
12.30 Давайте рисовать!
13.00 Мы идем играть!
13.15 М/с «Финли - пожарная машина»

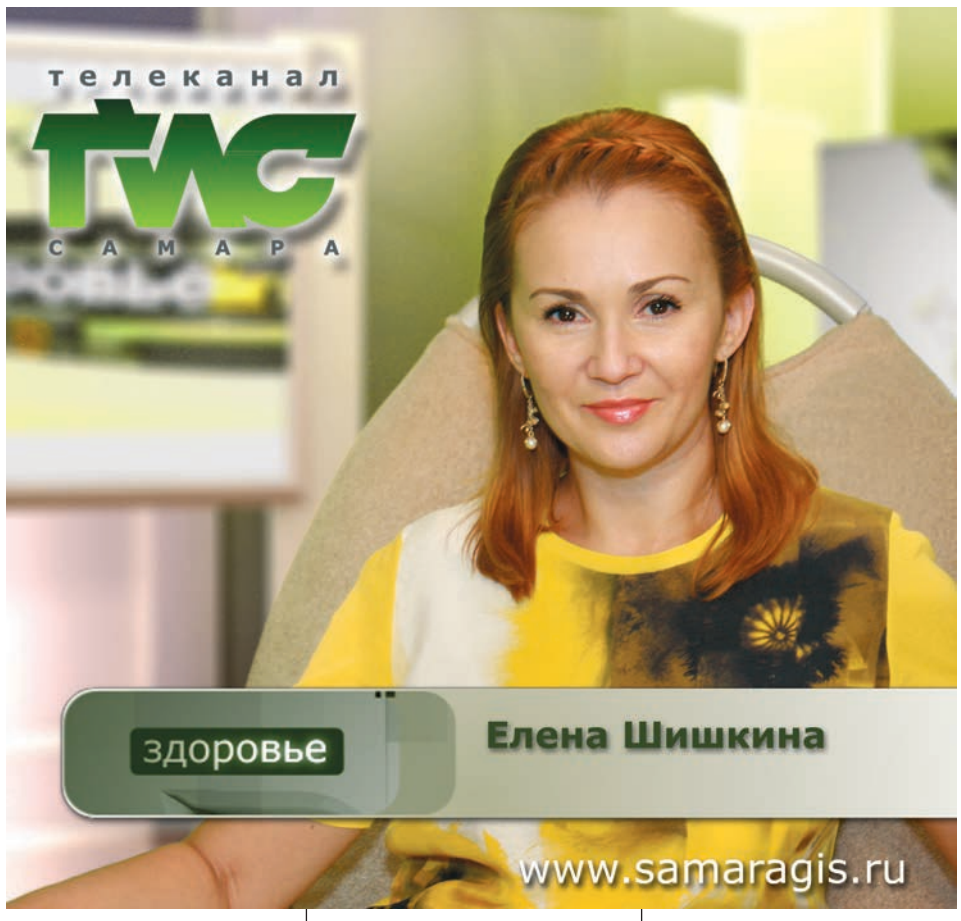

13.30, 03.25 Уроки хороших манер
13.45, 21.20, 04.20 М/с «Великолепная пятерка»
14.10, 03.55, 22.15 Нарисованные и100рии
14.25 НЕОкухня
14.35, 21.10 Какое ИЗОбразие!
14.50 Есть такая профессия
15.15, 22.30 **Т/с «ВМЕСТЕ КАЖДЫЙ ДЕНЬ»**
15.40, 20.55, 04.05 Звездная команда
15.55, 21.50 **Т/с «ТАИНСТВЕННЫЙ ПОРТАЛ»**
16.20, 22.50 Русская литература
16.55, 03.00 М/ф «Мы с Шерлоком Холмсом»
17.05 М/с «Слон по имени Бенджамин»
18.00 Жизнь замечательных зверей
18.45, 01.55 Вопрос на засыпку
19.30, 01.15 Копилка фокусов
20.30 Спокойной ночи, малыши!
23.20 **Т/с «ПРОСТЫЕ ИСТИНЫ»**

VIASAT SPORT

10.00 30 событий за 30 лет
11.00 Спортивная нация
12.00 Хоккей
14.00, 18.00, 21.00 Бейсбол. МЛБ
16.30 Бейсбольная неделя
17.00 Спортивная нация
20.30 Новости. Спортцентр

DISCOVERY

06.00, 15.35 Демонтаж
06.25, 06.55, 11.00, 11.30, 01.55, 02.20 У меня получилось!
07.20, 18.00, 04.10 Как это работает
07.50, 18.30, 04.40 Из чего это сделано?
08.15, 08.45, 23.00, 23.30 Круче не придумаешь
09.10, 17.00, 02.50 Разрушители легенд
10.05, 14.40, 05.05 Лучшие автомобили
11.55 Смертельный улов
12.50, 13.20 Братья по трясине
13.45, 19.00, 00.00 Top Gear
16.05 Полеты в глубь Аляски
20.00, 20.30, 01.00, 01.25 Парни с пушками
21.00 Как управлять атомной подводной лодкой

ДДД

06.00 «7 дней истории»
06.15 «Просто вкусно». Кулинарное шоу
06.30 «Мамина кухня»
07.00 «Пункты назначений»
07.40 «Хочу все знать»
08.00 М/с «Принц Фархат»
09.00 «Маркет-новости»
09.20 «Как уходили кумиры. Станислав Жданько»
09.45 **«НЕБО В АЛМАЗАХ»**
10.10 **«БОГАТЫЕ И ЗНАМЕНИТЫЕ»**
10.15 «Наши тесты»
10.35 **«СОСЕДИ»**
11.00 «Женский журнал»
11.35 «Мамина кухня»
11.50 «7 дней истории»
12.00 **Т/с «ИСЦЕЛЕНИЕ ЛЮБОВЬЮ»**
13.50 Телеклуб «Самарские судьбы»
15.40 «Маркет-новости»
15.55 «7 дней истории»
16.05 «Как уходили кумиры. Юрий Завадский»
16.30 «Благая весть»
17.00 **«ДРОНГО»**
18.05 **«БОГАТЫЕ И ЗНАМЕНИТЫЕ»**
18.15 «Маркет-новости»
18.30 «Прямая речь»
19.00 **«ВЕЧЕРНИЙ ЗВОН»**
20.30 «Фан-клуб» Валерия Малькова
21.00 **«ДРОНГО»**
21.55 **Т/с «ИСЦЕЛЕНИЕ ЛЮБОВЬЮ»**
23.50 «Как уходили кумиры. Станислав Жданько»
00.15 «Как уходили кумиры. Юрий Завадский»
00.35 **«К ВАМ ПРИШЕЛ АНГЕЛ»**

ТИС САМАРА - ГОРОДСКИЕ ИНФОРМАЦИОННЫЕ СИСТЕМЫ

06.00, 07.00, 08.00, 09.00 - Информационная программа «События»
06.10 Мультфильмы
06.55 Зарядка
07.10 «Ючебник»
07.25 «Мир увлечений» с Виталием Рылеевым
07.35 «Туризм» с Викторией Гармашовой
08.10 Мультфильмы
08.55 Зарядка
09.10 «Ючебник»
09.25 «Мир увлечений» с Виталием Рылеевым
09.35 «Туризм» с Викторией Гармашовой
10.00, 12.00 - Информационная программа «События»
10.10 **Х/с «КОЛДОВСКАЯ ЛЮБОВЬ»,** 5 серия
11.00 **/с «FM И РЕБЯТА»,** 13 серия
11.30 «Здоровье»
12.10 Спик-шоу «Город-С» (повтор)
12.40 «Туризм» с Викторией Гармашовой
12.50 «Мир увлечений» с Виталием Рылеевым
13.00 Информационная программа «События»
13.10 **Х/ф «ДАЙТЕ ЖАЛОБНУЮ КНИГУ»**
15.00, 16.00 - Информационная программа «События»
15.10 **Х/с «КОЛДОВСКАЯ ЛЮБОВЬ»,** 6 серия
16.10 Игровое шоу «Я знаю!»
16.40 «Я — фотомодель», 2 сезон
17.00, 18.00 - Информационная программа «События»
17.15 **Х/с «FM И РЕБЯТА»,** 14 серия
18.15 Спик-шоу «Город-С»
18.45 «Ваши документы»
19.00, 20.00, 21.00, 23.00, 00.00 - Информационная программа «События»
19.25 «Просто о вере», православная программа

Церковные праздники: Пасха, Рождество Христово... Какие еще? Кто и как отмечает церковные праздники? Должны ли церковные праздники быть нерабочими днями? Об этом в программе «Просто о вере» в **19.25.**

20.25 «Город, история, события» с Михаилом Перепелкиным
20.40 «Глазами животных»
21.25 **Х/ф «БЕШЕНЫЕ ДЕНЬГИ»**
23.25 Д/с «Детектив», 77 серия
00.25 Музыкальный блок

телефоны рекламной службы 979 86 79 • 979 75 87 РЕКЛАМА www.sgpress.ru

ПЯТНИЦА, 23 СЕНТЯБРЯ

ПЕРВЫЙ КАНАЛ

05.00, 09.00, 12.00, 15.00 Новости
05.05 Доброе утро
09.20 Контрольная закупка
09.50 Жить здорово!
10.55 Модный приговор
12.20 ЖКХ
13.20 Участковый детектив
14.00 Другие новости
14.20 Понять. Простить
15.25, 05.20 Хочу знать
15.55 **Т/с «ОБРУЧАЛЬНОЕ КОЛЬЦО»**
16.55 Жди меня
18.00 Вечерние Новости
18.45 Поле чудес
19.50 Пусть говорят
21.00 Время
21.30 Второй международный фестиваль пародий «Большая разница» в Одессе. Финал
23.55 **Х/ф «ЛЮДИ В ЧЕРНОМ-II»**
01.30 **Х/ф «ДЕСПЕРАДО»**
03.30 **Х/ф «ВСЯ ПРАВДА О ЧАРЛИ»**

РОССИЯ 1-САМАРА

05.00 Утро России
09.05 Мусульмане
09.15 С новым домом!
10.10 О самом главном
11.00, 14.00, 16.00, 20.00 Вести
11.30, 14.30, 16.30, 20.30 Местное время. Вести-Самара
11.50 **Т/с «КУЛАГИН И ПАРТНЕРЫ»**
13.00 Мой серебряный шар
14.50, 04.35 Вести. Дежурная часть
15.05 **Т/с «ЕФРОСИНЬЯ. ПРОДОЛЖЕНИЕ»**
16.50 **Т/с «ВСЕ К ЛУЧШЕМУ»**
17.55 **Т/с «ИНСТИТУТ БЛАГОРОДНЫХ ДЕВИЦ»**
18.55 Прямой эфир
20.50 Спокойной ночи, малыши!
21.00 Фестиваль юмористических программ «Юрмала-2011»
22.55 **Х/ф «ДОПУСТИМЫЕ ЖЕРТВЫ»**
00.50 **Х/ф «ДУРМАН ЛЮБВИ»**
03.00 **Х/ф «АМЕРИКАНСКАЯ ТРАГЕДИЯ»**

СКАТ

06.00 Д/ф «Слуги»
07.00 Стопроцентное здоровье
07.20, 19.22 СТВ. Дежурный по городу
07.25, 07.50, 08.30 Погода
07.30, 19.30, 00.30 СТВ
07.55, 19.57, 00.55 Абзац
08.00 Наши мультфильмы
08.30, 17.00 **Т/с «УНИВЕР»**
09.30, 17.30 **Т/с «ЗАЙЦЕВ + 1»**
10.00 **Т/с «СЧАСТЛИВЫ ВМЕСТЕ»**
10.40 М/с «Приключения Джимми Нейтрона, мальчика-гения!»
11.00 М/с «Эй, Арнольд»
11.30 М/с «Бэтмен: отважный и смелый»
12.00 М/с «Пингвины из «Мадагаскара»
13.00 Дом-2. Live
14.50 **Х/ф «АДРЕНАЛИН»**
16.30 **Т/с «ИНТЕРНЫ»**
18.00 Д/ф «Наука против человека»
18.40 Важное
19.10 Дума
20.00 Экстрасенсы ведут расследование
21.00 Комеди Клаб
22.00, 22.30 **Т/с «НАША RUSSIA»**
23.00, 03.35 Дом-2. Город любви
00.00 Дом-2. После заката
01.00 Под прикрытием-2
01.50 **Х/ф «НОЧНАЯ ПОСЫЛКА»**
04.50 Самарский Музей кино представляет
05.15 Офис

СТС

06.00 **Т/с «НОВОСТИ»**
07.00, 14.00 М/с «Каспер, который живет под крышей»
07.30, 14.30 М/с «Приключения Вуди и его друзей»
08.00, 19.00 **Т/с «ВОРОНИНЫ»**
08.30, 22.40 **Т/с «ДАЕШЬ МОЛОДЕЖЬ!»**
09.00, 12.15 6 кадров
09.30 **Т/с «ФИЗИКА ИЛИ ХИМИЯ»**
10.30 **Х/ф «ТАКСИ-4»**
12.30 **Т/с «МОСГОРСМЕХ»**
13.00, 13.30, 15.30, 18.30 Ералаш
15.00 М/с «Приключения Джеки Чана»
16.30 **Т/с «ПАПИНЫ ДОЧКИ»**
17.30 Галилео
21.00 **Х/ф «СУРРОГАТЫ»**
23.10 **Х/ф «НОВЫЕ МУРАВЬИ В ШТАНАХ»**
00.50 **Х/ф «БАЙКЕРЫ»**
02.55 **Т/с «ДЮВАЛЬ И МОРЕТТИ»**
03.55 **Т/с «РАНЕТКИ»**
04.55 М/с «Питер Пэн и пираты»
05.45 Музыка на СТС

НТВ

05.55 НТВ утром
08.30 **Т/с «ЭРА СТРЕЛЬЦА»**
09.30, 15.30, 18.30 Чрезвычайное происшествие
10.00, 13.00, 16.00, 19.00 Сегодня
10.20 Спасатели
10.55 До суда
12.00 Суд присяжных
13.30 **Т/с «ЗАКОН И ПОРЯДОК»**
16.30 Прокурорская проверка
17.40 Говорим и показываем
19.30 **Х/ф «МОРСКИЕ ДЬЯВОЛЫ. СУДЬБЫ»**
21.25 Концертный зал Бенефис Бориса Моисеева
23.35 СССР. Крах империи
00.40 **Х/ф «СОЛДАТ»**
02.30 **Т/с «СТОЛИЦА ГРЕХА»**
04.25 **Т/с «ОСНОВНАЯ ВЕРСИЯ»**

ТЕРРА-РЕН

06.00 Ваше право
06.20 Открытая дверь
06.25, 07.25, 12.30, 20.25, 23.55 Биржа труда
06.30, 09.30, 16.30, 19.30, 23.30 Новости 24
06.55 Новостя
07.00 Просто деньги
07.10, 20.10 Территория искусства
07.30 Зеленый огурец. Полезная передача
08.00, 16.00 **Т/с «СЛЕДАКИ»**
08.30 Час суда
10.00 Мир дикой природы
11.00 **Т/с «СПАРТАК: БОГИ АРЕНЫ»**
12.00, 19.00 Экстренный вызов
12.35 Дачный мир
13.00 Званый ужин
14.00 Не ври мне!
15.00 **Т/с «КАМЕНСКАЯ»**
17.00 **Т/с «ЗНАХАРЬ-2: ОХОТА БЕЗ ПРАВИЛ»**
18.00 Еще не вечер
19.55 Междуречье
20.30 Мистические истории
21.30 Тайна подводных городов
22.30 Секретные территории
00.00 **Т/с «СВЕРХЪЕСТЕСТВЕННОЕ»**
02.00 **Х/ф «ГРЯЗНЫЕ ТАНЦЫ»**
03.55 **Т/с «КОНФЕРЕНЦИЯ МАНЬЯКОВ»**

РИО

06.00 Мультфильмы
08.00 Тысяча мелочей
08.30, 19.00 Угон
09.00, 18.30 Нарушители порядка
09.30 **Х/ф «Последний жулик»**
11.00, 19.30, 01.25 Улетное видео по-русски
11.30 **Т/с «CSI: место преступления Майами-7»**
12.30 Т/с «Безмолвный свидетель-3»
13.00, 16.00, 20.30 Дорожные войны
13.30 **Х/ф «Путевой обходчик»**
15.10 Улетное видео
16.30 Вне закона
17.30 Судебные страсти
21.30 **Х/ф «Отступники»**
00.30 Голые и смешные
02.00 Брачное чтиво
02.30, 03.25 Т/с «Закон и порядок.Специальный корпус 8»
04.20 Х/ф «Где третий король?»

ТВ-ЦЕНТР

06.00 Настроение
08.30 М/ф «Трое из Простоквашино»
08.50 **Х/ф «СОБАКА НА СЕНЕ»**
11.30, 14.30, 17.30, 19.50, 20.30, 00.10 События
11.50 **Х/ф «ВИКИНГ»**
13.40 Pro жизнь
14.45 Деловая Москва
15.10, 17.50 Петровка, 38
15.30 Загадки истории
16.30 Д/ф «Леди Диана, Камилла Паркер и принц Уэльский»
18.15 **Х/ф «ЧЕРНЫЙ ОКЕАН»**
19.55 Реальные истории
21.00 **Х/ф 2ДВАЖДЫ В ОДНУ РЕКУ»**
22.50 Жена
00.45 **Х/ф «УКОЛ ЗОНТИКОМ»**
02.40 **Х/ф «СТИКС»**

ДОМАШНИЙ

06.30, 07.00 23.00 Одна за всех Джейми: в поисках вкуса
07.30 Д/с «Я боюсь»
08.30 **Х/ф «ТЕАТР ОБРЕЧЕННЫХ»**
18.00 Д/с «Моя правда»
19.00 **Х/ф «ЖЕНЩИНА, НЕ СКЛОННАЯ К АВАНТЮРАМ»**
21.00 **Х/ф «ГЛУПАЯ ЗВЕЗДА»**
23.30 **Х/ф «ХОРОШАЯ ЖЕНЩИНА»**
01.20 **Т/с «ЛЮБОВНИЦЫ»**
02.20, 03.55 **Х/ф «ВЕЧНЫЙ ЗОВ»**
05.15 Скажи, что не так?!
06.00 Музыка на «Домашнем»

РОССИЯ К

06.30 Телеканал «Евроньюс»
10.00, 15.40, 19.30, 23.30 Новости культуры
10.20, 23.50 **Х/ф «ТРИ ТОЛСТЯКА»**
11.50 Сказки из глины и дерева. Дымковская игрушка
12.00 Его Превосходительство товарищ Бахрушин
12.40 Д/с «Летопись имперской столицы»
13.35 Письма из провинции
14.00 **Х/ф «ПЕРВЫЙ УЧИТЕЛЬ»**
15.50 М/с «Орсон и Оливия»
16.15 За семью печатями
16.45 Заметки натуралиста
17.10 Царская ложа
17.50, 01.55 Д/ф «Племя сакуддей»
18.40 Коньерт мастеров искусств Чеченской республики
19.50 Искатели
20.40 Мой театр
21.00 **Х/ф «ЕЩЕ РАЗ ПРО ЛЮБОВЬ»**
22.35 Линия жизни. Владимир Толстой
01.20 Кто там...
01.45 Танцевальные миниатюры
02.50 Д/ф «Навои»

5 КАНАЛ

06.00, 10.00, 12.00, 15.30, 18.30 Сейчас
06.10 Д/с «Подводная одиссея команды Кусто»
06.55, 15.00, 18.00 Место происшествия
07.00 Утро на «5»
09.25, 19.00 Д/с «Криминальные хроники»
10.30 Д/ф «Большеухая лисица»
10.55, 12.30 **Х/ф «СЕМЬ СТАРИКОВ И ОДНА ДЕВУШКА»**
13.00 **Х/ф «СЕМЬ НЕВЕСТ ЕФРЕЙТОРА ЗБРУЕВА»**
16.00 Открытая студия
20.00 **Т/с «СЛЕД. БРАТЬЯ»**
20.50 **Т/с «СЛЕД»**
21.35 **Т/с «СЛЕД. ОДИНОЧЕСТВО»**
22.20 **Т/с «РОЖДЕННАЯ РЕВОЛЮЦИЕЙ. КОМИССАР МИЛИЦИИ РАССКАЗЫВАЕТ»**
02.35 **Х/ф «БЕЗ ПРАВА НА ПРОВАЛ»**
04.05 **Х/ф «ПАНИ МАРИЯ»**

ТВ3

06.00, 06.00 Мультфильмы
06.30 **Т/с «ТРЕТЬЯ ПЛАНЕТА ОТ СОЛНЦА»**
07.00 **Т/с «ЗЕНА - КОРОЛЕВА ВОИНОВ»**
08.00, 15.00 **Т/с «БЛЕЙД»**
09.00, 16.00 Разрушители мифов
10.00 Д/ф «Затерянные миры. Секрет дельфийского оракула»
11.00, 18.00 **Т/с «ЗАВТРА НАСТУПИТ СЕГОДНЯ»**
12.00, 19.00 **Т/с «КУПИДОН»**
13.00 **Т/с «КАСЛ»**
14.00 **Т/с «КУКЛЫ КОЛДУНА»**
17.00 Д/ф «Затерянные миры. Шамбала: в поисках рая»
20.00 **Т/с «МЕРЛИН»**
22.00 **Т/с «КАМЕЛОТ»**
23.00 Удиви меня
00.00 Европейский покерный тур
01.00 **Т/с «ЗВЕЗДНЫЕ ВРАТА: ВСЕЛЕННАЯ»**
05.00 Д/ф «Заговоренная скрипка Страдивари»

ТЕРРА-РОССИЯ 2

05.05, 08.50 Все включено
05.55 Кортес
07.00, 08.35, 11.05, 16.20, 01.35 Вести-спорт
07.15, 10.50 Вести.ru
07.30 Наука 2.0. EXперименты
08.00, 01.45 Вопрос времени
09.45 «Удар головой». Футбольное шоу
11.25 Хоккей. КХЛ. «Амур» (Хабаровск) - «Салават Юлаев» (Уфа). Прямая трансляция
13.55, 17.25 Формула-1. Гран-при Сингапура. Свободная практика. Прямая трансляция
15.50, 03.10 Вести.ru. Пятница
16.30 Вести-Спорт. Местное время
16.35, 00.15 Футбол России. Перед туром
19.25 Хоккей. КХЛ. ЦСКА - «Лев» (Словакия). Прямая трансляция
21.45 Новости Губернии
22.05 Агрокурьер
22.20 Азбука потребителя
22.25 Волейбол. Чемпионат Европы. Женщины. Россия - Болгария. Прямая трансляция из Италии
01.05 День с Сергеем Бадюком
02.10, 03.40 Моя планета

НОВОКУЙБЫШЕВСК

06.00, 07.00 Мультфильмы
06.30, 19.00, 23.30 «День»
07.20 **«СВЕРСТНИЦЫ»**
09.00, 13.00, 16.00, 18.00, 22.00 Новости
09.15 **«ОЧЕНЬ ВАЖНАЯ ПЕРСОНА»**
10.55 **«ДЕВЯТЬ ЖИЗНЕЙ НЕСТОРА МАХНО»**
13.15 «Точка зрения»
14.15 **«ТРОЕ ВЫШЛИ ИЗ ЛЕСА»**
16.20 **«ЖЕНЯ, ЖЕНЕЧКА И «КАТЮША»**
18.30 «Оружие XX века»
19.40 «Карта победы. Приговор обреченных»
20.15 **«СОЛДАТ ИВАН БРОВКИН»**
22.30, 00.00 **«ИВАН БРОВКИН НА ЦЕЛИНЕ»**

ДОРОЖНОЕ РАДИО САМАРА 106.1
(радио) ВАНЯ 102.7 эФэМ

ООО «Два капитана» 443010, г.Самара, пл. Куйбышева, 1. ИНН/КПП 6315510260/631501001

Тарифы на размещение политической рекламы по выборам депутатов Государственной Думы Федерального Собрания РФ шестого созыва и депутатов Самарской Губернской Думы пятого созыва 4 декабря 2011 года на радиостанциях «Дорожное радио» в г. Самара и «Радио Ваня» в г. Тольятти

Дорожное радио*
г. Самара, частота 106,1 FM
Рекламные окна на 18 и 48 минуте каждого часа

Время выхода	Цена за секунду в рублях (без учета НДС)
7:00-8:00	48
8:00-10:00	74
10:00-12:00	40
12:00-14:00	52
14:00-17:00	40
17:00-19:00	74
19:00-20:00	51
20:00-22:00	32
22:00-7:00	12

Радио Ваня**
г. Тольятти, частота 102,7 FM
Рекламные окна на 10 и 50 минуте каждого часа

Время выхода	Цена за секунду в рублях (без учета НДС)
7:00-11:00	16
11:00-14:00	13
14:00-15:00	16
15:00-16:00	13
16:00-20:00	16
20:00-23:00	13
23:00-7:00	5

Телефоны рекламной службы: (846) 334-14-40, (8482) 60-10-27

Свидетельство о регистрации средства массовой информации ЭЛ № ФС63 - 4949Р
* Лицензия на осуществление радиовещания Серия РВ № 18126 от 29 апреля 2011 года.
** Лицензия на осуществление радиовещания Серия РВ № 18053 от 18 апреля 2011 года.
1141

ПЯТНИЦА 23 СЕНТЯБРЯ

Губерния

07.00 «Новости губернии»
07.25 «Время-деньги»
07.35 «Новый старт»
07.45 «Рыбацкое счастье»
08.00 Полезное ТВ. «Хит-парад интерьеров»
08.20 М/ф «Незнайка в Солнечном городе»
08.40 Мультсериал «Трансформеры», 2 серии
09.25 Документальный сериал «Мир без океанов»
10.20 **Х/ф «БАНДА «БЕЛЫЙ ФИАТ»,** 2 серия
12.00, 13.00, 14.00, 15.00, 16.00, 17.00, 19.00, 22.00, 00.00 «Новости губернии»
12.05, 14.05, 16.05 «Календарь губернии»
12.10 «Первые среди равных»
12.20 **Т/с «ВИКТОРИЯ»**
13.05 «Открытый урок»
13.10 «Имена и именины»
13.15 «Завхоз погоды»
13.20 **Т/с «ВИКТОРИЯ»**
14.10 «Время-деньги»
14.20 «Азбука потребителя»
14.30 «Южная трибуна»
15.05 «Завхоз погоды»
15.10 Документальный проект «Тайны древности»
16.10 «Новый старт»
16.20 **Т/с «ВИКТОРИЯ»**
17.05 «Завхоз погоды»
17.10 **Т/с «ВИКТОРИЯ»**
17.50 **Х/ф «АНТИМАФИЯ»**
18.50 «Время-деньги»
19.15 «Агрокурьер»
19.30 «Азбука потребителя»
19.35 «Первые среди равных»
19.45 «Дом дружбы»
20.05 «Место встречи»
20.20 «Завхоз погоды»
20.25 **Х/ф «ТЮРЕМНЫЙ РОМАНС»**
22.20 «Агрокурьер»
22.35 «Губерния. Итоги»
22.50 «Дом дружбы»
23.05 «Детективные истории»
00.20 «Агрокурьер»
00.35 «Азбука потребителя»
00.40 «Место встречи»

ЗВЕЗДА

07.20 **«СВЕРСТНИЦЫ»**
09.00, 13.00, 16.00, 18.00, 22.00 Новости
09.15 **«ОЧЕНЬ ВАЖНАЯ ПЕРСОНА»**
10.55 **«ДЕВЯТЬ ЖИЗНЕЙ НЕСТОРА МАХНО»**
13.15 «Рим: величие и крах империи»
14.15 **«ТРОЕ ВЫШЛИ ИЗ ЛЕСА»**
16.20 **«ЖЕНЯ, ЖЕНЕЧКА И «КАТЮША»**
18.30 «Диверсанты Третьего рейха»
19.40 «Карта победы. Приговор обреченных»
20.15 **«СОЛДАТ ИВАН БРОВКИН»**
22.30 **«ИВАН БРОВКИН НА ЦЕЛИНЕ»**

Семерка (7 ТВ)

10.00, 19.55 **Т/с «КОМИССАР РЕКС»**
11.55, 22.20 «Спасибо, Леонардо!»
13.00 «Правильный выбор»
13.40 **«ВПЕРЕДИ ОКЕАН»**
18.00 **«АНЖЕЛИКА»**
21.50 «Академия жадности»

TV1000

06.00 **«ДАРФУР: ХРОНИКИ ОБЪЯВЛЕННОЙ СМЕРТИ»**
08.00 **«ШОУ НАЧИНАЕТСЯ»**
10.00 **«ПОСЛЕДНИЙ ЗАНАВЕС»**
11.40 **«ПРЕДМЕСТЬЕ»**
13.50 **«ЧАСТНАЯ ЖИЗНЬ ПИППЫ ЛИ»**
15.40 **«ШАФЕР»**
17.50 **«БЭТМЕН ВОЗВРАЩАЕТСЯ»**
20.00 **«ПАРЕНЬ Х»**
21.50 **«ПИВНАЯ ЛИГА»**
23.35 **«ТЕТРО»**

TV1000 Русское Кино

09.00 **«ВАРЬВАРИНЫ СВАДЬБЫ»**
11.00 **«ПО 206-Й»**
13.00 **«МАЙ»**
15.00 **«ЗОЛОТОЕ СЕЧЕНИЕ»**
17.00 **«ДЕСЯТЬ НЕГРИТЯТ»**
19.30 **«ИГРА ВООБРАЖЕНИЯ»**
21.00 **«ТЕСНЫЕ ВРАТА»**
23.00 **«ЗОЛОТОЙ АВТОМОБИЛЬ»**
01.00 **«МУЖСКОЙ СЕЗОН: БАРХАТНАЯ РЕВОЛЮЦИЯ»**

МИР

10.00, 11.00, 12.00, 13.00, 16.00, 18.00, 19.00, 22.00 «Новости Содружества»
10.05, 15.30 «Республика сегодня»
10.25 «Вкусный мир»
11.05 **Т/с «БОГАТАЯ И ЛЮБИМАЯ»**
12.05, 13.05 **«ЛИЧНОЕ ДЕЛО СУДЬИ ИВАНОВОЙ»**
14.05, 15.45 «Приключения мастера кун-фу»
14.30 **«СТАРШЕКЛАССНИКИ»**
15.05 **«ИВАН ДА МАРЬЯ»**
16.25 «Путеводитель»
17.05, 18.05 **Т/с «ОГОНЬ ЛЮБВИ»**
19.25 «Акценты»
19.40 «Большой репортаж»
20.00 **«АВРОРА»**
22.20 «Невероятная правда о звездах»

НАШЕ КИНО

07.30, 13.30 **«СИРАНО ДЕ БЕРЖЕРАК»**
09.30 **«НЕЙТРАЛЬНЫЕ ВОДЫ»**
11.30, 17.30 **«АПЛОДИСМЕНТЫ, АПЛОДИСМЕНТЫ...»**
15.30 **«НЕЙТРАЛЬНЫЕ ВОДЫ»**
19.00 «Плюс кино»
19.30 **«ПЛОХОЙ ХОРОШИЙ ЧЕЛОВЕК»**
21.30 **«ТРЕМБИТА»**
23.30 **«ПАМЯТЬ СЕРДЦА»**
01.30 **«ПЛОХОЙ ХОРОШИЙ ЧЕЛОВЕК»**

GEOGRAPHIC

07.00 «Долина гризли, или Поле битвы - Йеллоустоун»
08.00, 13.00 «Рыбы-чудовища»
09.00, 14.00 «Опасные встречи»
10.00 «Стая». «Львы»
11.00, 17.00 «Злоключения за границей»
12.00 «Суперсооружения»
15.00 «Последний тигр Сматры»
16.00 «Опасные встречи»
18.00 «Чудеса инженерии»
19.00, 02.00 «Критическая ситуация»
20.00 «Суперсооружения»
21.00, 00.00 «Совершенно секретно». «Секретные материалы ЦРУ»
22.00, 01.00 «С точки зрения науки»
23.00 «Запреты»

ANIMAL PLANET

10.00 «Отдел по защите животных»
10.55 «Ветеринары-стажеры»
11.20 «SOS дикой природы»
11.50 «Аляска: ветлечебница в дикой глуши»
12.45, 17.45 «Охотник за крокодилами»
13.40 «Акуле в зубы»
14.30 «Рай для шимпанзе»
15.00 «Самое дикое шоу»
15.30 «Планета малышей»
16.25 «Проект «Щенки»
17.20 «Все о собаках»
18.40 «Эхо и слоны Амбозели»
19.10 «Переводчик с собачьего»
20.05 «Акулы-людоедки»
21.00 «Китовые войны»
21.55 «Войны жуков-гигантов»
22.50 «Спасение видов»

HISTORY

08.00, 16.00 Загадки Библии
09.00, 17.00, 01.00 Команда времени
10.00 Сальвадор Дали: Повесть о двух городах
11.00 Рим не сразу строился
12.00 В поисках Бетховена
13.00 В сознании средневекового человека
14.00 Копи царя Соломона
15.00 Шпионы, которые вышли из моря
18.00, 02.00 По следам Малера
19.00, 03.00 Летающий авианосец
20.00, 04.00 Принцесса-вампир
21.00, 05.00 Мы - европейцы
22.00, 06.00 Путешествие человека
23.00, 07.00 Викторианская ферма - Рождество
00.00 Добро пожаловать

EUROSPORT

10.30, 11.30, 14.00, 15.00 Велоспорт
19.15, 20.15 Спидвей
21.15 Вот это да!!!
21.45 Сильнейшие люди планеты. Лига чемпионов

КАРУСЕЛЬ

06.05, 08.00, 09.00, 10.00, 11.00, 12.00 Прыгскок команда
06.15 Ребята и зверята
06.35, 12.50 М/с «Ларри и его команда»
06.50 М/ф «Лето кота Леопольда»
07.00 Зарядка с чемпионом
07.15, 20.05, 00.25 М/с «Смурфы»
07.35 М/ф «А вдруг получится!..»
07.45, 00.10 Говорим без ошибок
08.10, 20.40, 01.15 Пора в космос!
08.25, 19.20 М/с «Веселые паровозики из Чаггингтона»
08.35 Спроси у Всезнамуса!
08.50 М/ф «Месть кота Леопольда»
09.10 Бериляка учится читать
09.30, 20.00 М/с «Лунтик и его друзья»
09.45 М/с «Приключения Адибу: миссия на планете Земля»
10.10, 18.25, 01.40 Funny English
10.25 Большие буквы
11.10 М/с «Мир в одной капле»
11.35 В гостях у Витаминки
12.10 М/с «Новые приключения медвежонка Паддингтона»
12.30 Давайте рисовать!
13.00 Мы идем играть!
13.15 М/с «Финли - пожарная машина»
13.30 Уроки хороших манер
13.45, 21.20 М/с «Великолепная пятерка»
14.10, 22.15 Нарисованные и100рии
14.25 Школа волшебства
14.35, 21.10 Какое ИЗОбразие!
14.50 Кулинарная академия
15.15, 22.30 **Т/с «ВМЕСТЕ КАЖДЫЙ ДЕНЬ»**
15.40, 20.55 Звездная команда
15.55, 21.50 **Т/с «ТАИНСТВЕННЫЙ ПОРТАЛ»**
16.20, 22.50 Естествознание. Лекции + опыты
16.50 М/ф «Просто так», «А вдруг получится!..»
17.05 **Х/ф «МОРОЗКО»**
19.00 Жизнь замечательных зверей
19.30, 02.20 Копилка фокусов
20.30 Спокойной ночи, малыши!
23.20 **Т/с «ПРОСТЫЕ ИСТИНЫ»**

VIASAT SPORT

10.00, 10.30, 11.00, 12.30, 15.00, 17.00, 20.00, 20.30, 21.30 Спортивная нация
12.00 Хоккей. Кубок Стэнли 2010/11
14.00 Бейсбол. МЛБ
16.30 Новости. Спортцентр
18.00 30 событий за 30 лет
19.00 Американский футбол
20.00 Спортивная нация
21.30 Бейсбол. МЛБ

DISCOVERY

06.00, 15.35 Демонтаж
06.25, 06.55, 11.00, 11.30, 01.55, 02.20 У меня получилось!
07.20, 18.00, 04.10 Как это работает
07.50, 18.30, 04.40 Из чего это сделано?
08.15, 08.45, 23.00, 23.30 Круче не придумаешь
09.10, 17.00, 02.50 Разрушители легенд
10.05, 14.40, 05.05 Лучшие автомобили
11.55, 12.25 Парни с пушками
12.50 Как управлять атомной подводной лодкой
13.45, 19.00, 00.00 Top Gear
16.05 Полеты в глубь Аляски
20.00, 20.30, 01.00, 01.25 Научная нефантастика
21.00 Космические первопроходцы
22.00 Как устроена Вселенная
03.45 Молниеносные катастрофы

ДДД

06.00 «7 дней истории»
06.15 «Просто вкусно». Кулинарное шоу
06.30 «Мамина кухня»
07.00 «Пункты назначений»
07.40 «Хочу все знать»
08.05 М/с «Принц Фархат»
09.00 «Просто вкусно». Кулинарное шоу
09.20 «Как уходили кумиры. Федор Шаляпин»
09.40 **«НЕБО В АЛМАЗАХ»**
10.10 **«БОГАТЫЕ И ЗНАМЕНИТЫЕ»**
10.15 «Наши тесты»
10.35 **«СОСЕДИ»**
11.00 «Женский журнал»
11.30 «Мамина кухня»
11.50 «7 дней истории»
12.00 **«ИСЦЕЛЕНИЕ ЛЮБОВЬЮ»**
13.50 **Х/ф «ГРЯЗНАЯ ИГРА»**
15.25 «Города мира. Гавана»
15.55 «7 дней истории»
16.05 «Как уходили кумиры. Вацлав Дворжецкий»
16.30 «Благая весть»
17.00 **«ДАЖЕ НЕ ДУМАЙ!»**
19.00 «На Грушинской волне» с Борисом Кейльманом»
20.10 **«ЗАПАХ ЖИЗНИ»**
21.55 **«ИСЦЕЛЕНИЕ ЛЮБОВЬЮ»**
23.45 «Как уходили кумиры. Федор Шаляпин»
00.10 «Как уходили кумиры. Вацлав Дворжецкий»
00.35 «Прямая речь»

ТВС

Самара - городские информационные системы

06.00, 07.00, 08.00, 09.00 - Информационная программа «События»
06.10 Мультфильмы
06.55 Зарядка
07.10 «Глазами животных»
07.30 «Город, история, события» с Михаилом Перепелкиным
07.45 «Капитальная грамотность»
08.10 Мультфильмы
08.55 Зарядка
09.10 «Глазами животных»
09.30 «Город, история, события» с Михаилом Перепелкиным
09.45 «Капитальная грамотность»
10.00, 12.00 - Информационная программа «События»
10.10 **Х/с «КОЛДОВСКАЯ ЛЮБОВЬ»,** 6 серия
11.00 **Х/с «FM И РЕБЯТА»,** 14 серия
11.30 «Просто о вере», православная программа
12.10 Спик-шоу «Город-С» (повтор)
12.40 «Город, история, события» с Михаилом Перепелкиным
13.00 Информационная программа «События»
13.10 **Х/ф «БЕШЕНЫЕ ДЕНЬГИ»**
15.00, 16.00 - Информационная программа «События»
15.10 **Х/с «КОЛДОВСКАЯ ЛЮБОВЬ»,** 7 серия
16.10 Мультфильмы
17.00, 18.00 - Информационная программа «События»
17.15 **Х/с «FM И РЕБЯТА»,** 15 серия
18.15 Спик-шоу «Город-С»
18.45 «Ваши документы»
19.00, 20.00, 21.00, 23.00, 00.00 - Информационная программа «События»
19.25 «Семь пятниц»
19.35 «Made in Ufa»
19.45 «Ючебник»
20.25 Д/ф «Взгляд в будущее», 4 серия
21.25 **Х/ф «НЬЮ-ЙОРК, Я ЛЮБЛЮ ТЕБЯ»**
23.25 «Семь пятниц»
23.35 «Made in Ufa»
23.45 «Ючебник»
00.25 «Gameblock», обзор игровой индустрии
00.55 «Я — фотомодель», 2 сезон
01.10 Музыкальный блок

телефоны рекламной службы 979 86 79 • 979 75 87 РЕКЛАМА www.sgpress.ru

СУББОТА, 24 СЕНТЯБРЯ

ПЕРВЫЙ КАНАЛ

06.00, 10.00, 12.00 Новости
06.10 Х/ф «ЧЕЛОВЕК-АМФИБИЯ»
08.10 М/с «Чип и Дейл спешат на помощь», «Гуфи и его команда»
09.00 Играй, гармонь любимая!
09.45 Слово пастыря
10.15 Смак
10.55 Михаил Пуговкин. Главный герой второго плана
12.15 Среда обитания
13.15 Т/с «ВОСПОМИНАНИЯ О ШЕРЛОКЕ ХОЛМСЕ»
18.00 Вечерние Новости
18.15 Кто хочет стать миллионером?
19.15 Большие олимпийские гонки
21.00 Время
21.15 Призрак оперы
22.25 Прожекторперисхилтон
23.00 Х/ф «КАРЛОС»
01.15 Х/ф «ДЕТСАДОВСКИЙ ПОЛИЦЕЙСКИЙ»
03.20 Х/ф «КАКИМИ МЫ БЫЛИ»
05.30 Хочу знать

РОССИЯ 1-САМАРА

04.50 Х/ф «ЖИЗНЬ ПРОШЛА МИМО»
06.35 Сельское утро
07.05 Диалоги о животных
08.00, 11.00, 14.00 Вести
08.10, 11.10, 14.20 Местное время. Вести-Самара
08.20 Военная программа
08.50 Субботник
09.30 Городок
10.05 Общественное мнение
10.35 История в историях
10.45 Моя команда
11.20 Вести. Дежурная часть
11.55 Честный детектив
12.25 Подари себе жизнь
12.55, 14.30 Т/с «ВКУС ГРАНАТА»
17.00 Субботний вечер
18.55 Десять миллионов
20.00 Вести в субботу
20.40 Х/ф «КЛЮЧИ ОТ СЧАСТЬЯ»
00.30 Девчата
01.10 Х/ф «ВЕЧНО МОЛОДОЙ»
03.20 Х/ф «ВЫБОР СУДЬБЫ»

СКАТ

06.00 М/с «Жизнь и приключения робота-подростка»
06.30, 19.30 Т/с «ЖЕНСКАЯ ЛИГА»
07.00 Ешь и худей!
07.30 СТВ
08.00 Д/ф «Школьная любовь-2»
09.00 Школа ремонта
09.55, 11.00 Погода
10.00 Ваше утро
11.30 Бюро стильных идей
12.00 Стопроцентное здоровье
12.15 Правила правильных окон
12.20 Окна будущего
12.35 Максималисты
12.55 Мой дом
13.00 Comedy Woman
14.00 Комеди Клаб
15.00 Экстрасенсы ведут расследование
16.00 Интуиция
17.00 Т/с «УНИВЕР»
19.55 Современный балкон
20.00 Х/ф «ГАРРИ ПОТТЕР И КУБОК ОГНЯ»
23.00, 03.35 Дом-2. Город любви
00.00 Дом-2. После заката
00.30 Ху из Ху
01.00 Х/ф «ЭКВИЛИБРИУМ»
03.05 Секс с Анфисой Чеховой
04.35 Самарский Музей кино представляет
05.15 Офис

СТС

06.00 Т/с «ДЮВАЛЬ И МОРЕТТИ»
08.00 М/ф «Лягушка-путешественница»
08.20 М/с «Смешарики»
08.30 М/с «Жизнь с Луи»
09.00, 17.00 6 кадров
10.00, 15.30, 16.00 Ералаш
11.00 Это мой ребенок!
12.00 Т/с «ВОРОНИНЫ»
14.00 М/ф «Том и Джерри»
16.30, 23.05 Т/с «ДАЕШЬ МОЛОДЕЖЬ!»
19.30 М/ф «Алеша Попович и Тугарин Змей»
21.00 Х/ф «КАК СТАТЬ КОРОЛЕВОЙ»
23.35 Церемония вручения премии «Человек года GQ-2011»
00.35 Х/ф «НЕВЕЗУЧИЕ»
02.15 Х/ф «ГЛАВА ГОСУДАРСТВА»
04.00 Т/с «РАНЕТКИ»
05.00 М/с «Питер Пэн и пираты»
05.45 Музыка на СТС

НТВ

05.25 М/ф
05.35 Т/с «ДЕВЯТЫЙ ОТДЕЛ»
07.25 Смотр
08.00, 10.00, 13.00, 16.00, 19.00 Сегодня
08.20 Лотерея «Золотой ключ»
08.45 Их нравы
09.25 Готовим с Алексеем Зиминым
10.20 Главная дорога
10.55 Кулинарный поединок с Оскаром Кучерой
12.00 Квартирный вопрос
13.20 Т/с «АДВОКАТ»
15.05 Своя игра
16.20 Таинственная Россия
17.20 Очная ставка
18.20 Чрезвычайное происшествие
19.25 Профессия - репортер
19.55 Программа максимум
21.00 Русские сенсации
21.55 Ты не поверишь!
22.50 Последнее слово
23.50 Нереальная политика
00.25 Х/ф «НАСТОЯТЕЛЬ»
02.25 Один день. Новая версия
03.05 Т/с «БРАЧНЫЙ КОНТРАКТ»
05.05 Алтарь Победы

ТЕРРА-РЕН

06.00 Т/с «ХОЛОСТЯКИ»
09.10 Выход в свет
09.40 Я - путешественник
10.10 Чистая работа
11.00 В час пик
11.30 Еще не вечер
12.30 Здравый смысл
13.00 Военная тайна
14.30 Вся правда о Ванге
16.30 Новости 24
17.00 Красиво жить
18.00 Звездные истории
19.00 Неделя с Марианной Максимовской
20.00 Мелочь, а приятно
22.00 Х/ф «ЛЮБОВЬ В БОЛЬШОМ ГОРОДЕ-2»
23.50 Х/ф «МИРАЖ»
01.35 Х/ф «МАДАГАСКАР»
03.05 Т/с «КОНФЕРЕНЦИЯ МАНЬЯКОВ»

РИО

06.00, 08.30 Мультфильмы
06.25 Х/ф «ПОСЛЕДНИЙ ЖУЛИК»
08.00 Тысяча мелочей
08.20 Предприниматель
09.30 Х/ф «ДЕТИ ПОНЕДЕЛЬНИКА»
11.30, 12.30 Т/С «УЧАСТКОВАЯ»
13.30 Самое смешное видео
14.30, 15.40, 16.45, 18.00 Т/с «ВЕПРЬ»
19.00, 19.55, 20.50, 21.45, 22.40, 23.35 Т/С «24»
00.25 Голые и смешные
00.55 Т/С «АНАТОМИЯ СМЕРТИ»
01.55 Х/Ф «ИЗМЕНЕННАЯ УЧАСТЬ»
04.00 Х/Ф «КИНГСАЙЗ»

ТВ-ЦЕНТР

04.30 Х/ф «ДВАЖДЫ В ОДНУ РЕКУ»
06.15 Марш-бросок
06.50 М/ф «Палка-выручалка», «Впервые на арене», «Сказка старого дуба»
07.40 АБВГДейка
08.05 День аиста
08.30 Православная энциклопедия
09.00 Живая природа
09.45 М/ф «В тридесятом веке»
10.00 М/ф «Горбун из Нотр-Дама»
11.30, 17.30, 19.00, 00.10 События
11.50 Городское собрание
12.35 Чудо-таблетки: лекарства от всего
12.50 Х/ф «АЗАЗЕЛЬ»
15.50 Д/ф «Майкл Джексон. Смертельный укол»
17.45 Петровка, 38
18.00 Д/ф «Осенний марафон»
19.05 Давно не виделись!
21.00 Постскриптум
22.10 Х/ф «ПУАРО АГАТЫ КРИСТИ»
00.30 Х/ф «ИНТЕРДЕВОЧКА»
03.25 Д/ф «Леди Диана, Камилла Паркер и принц Уэльский»

ДОМАШНИЙ

06.30, 13.10, 23.00 Одна за всех
07.00 Джейми: в поисках вкуса
07.30 Х/ф «ГОСТЬЯ ИЗ БУДУЩЕГО»
13.30 Свадебное платье
14.00 Спросите повара
15.00 Женская форма. Красота требует!
16.00 Х/ф «ЖЕНЩИНА, НЕ СКЛОННАЯ К АВАНТЮРАМ»
18.00 Д/с «Мужской род»
19.00, 21.00 Т/с «МИСС МАРПЛ»
23.30 Х/ф «СЕНТЯБРЬСКАЯ АФЕРА»
01.30 Т/с «ЛЮБОВНИЦЫ»
02.30, 03.50 Х/ф «ВЕЧНЫЙ ЗОВ»
05.10 Скажи, что не так?!
06.00 Музыка на «Домашнем»

РОССИЯ К

06.30 Телеканал «Евроньюс»
10.00 Библейский сюжет
10.35 Х/ф «АЛЫЕ ПАРУСА»
12.05 Личное время
12.30 М/ф
14.10 Очевидное-невероятное
14.40 Мюррей Перайя
15.30 Острова
16.10 Х/ф «ФОКУСНИК»
17.30 Неизвестная процивилизация
18.15 Романтика романса
19.10 Спектакль «Дворянское гнездо»
22.00 Д/ф «Убийственная игра»
00.00 Х/ф «ТАЙНА ПОМЕСТЬЯ УИВЕРН»
01.35 М/ф
01.55 Легенды мирового кино
02.30 Заметки натуралиста

5 КАНАЛ

06.00 Мультфильмы
08.05 Х/ф «АЛИ-БАБА И СОРОК РАЗБОЙНИКОВ»
10.00, 18.30 Сейчас
10.10 Т/с «СЛЕД»
19.00 Правда жизни
19.30 Т/с «ГРУППА ZETA-2»
23.00 Х/ф «АГОРА»
01.40 Х/ф «СЕМЕЙНЫЙ ЗАГОВОР»
04.10 В нашу гавань заходили корабли...
05.15 Д/ф «Большеухая лисица»

ТВ3

06.00 Мультфильмы
07.00 М/ф «Охотники за привидениями»
07.45 М/ф «Друзья ангелов»
08.00 М/ф «Бакуган»
08.30 М/ф «Фостер: дом для друзей из дома фантазий»
09.00 Т/с «ЗЕНА - КОРОЛЕВА ВОИНОВ»
10.15 Х/ф «МАМА ДЖЕК»
12.00 Далеко и еще дальше
13.00 Д/ф «Феномен Ванги»
14.00 Х/ф «БОЛЬШАЯ БЕЛАЯ ОБУЗА»
16.00 Т/с «МЕРЛИН»
18.00 Удиви меня
19.00 Х/ф «НЕЗВАНЫЕ ГОСТИ»
21.15 Х/ф «ШАНХАЙСКИЕ РЫЦАРИ»
23.30 Т/с «НИКИТА»
00.15 Т/с «КАМЕЛОТ»
01.15 Х/ф «СИЯНИЕ»
03.30 Х/ф «СИРИАНА»

ТЕРРА-РОССИЯ 2

05.00, 07.45, 01.50 Моя планета
07.00, 08.45, 11.25, 01.10 Вести-спорт
07.15 Вести.ru. Пятница
08.15 В мире животных
09.00 Вести-Спорт. Местное время
09.05, 01.20 Индустрия кино
09.35 Х/ф «КОРОЛЬ ОРУЖИЯ»
11.40 Задай вопрос министру
12.20 Лучшие бои Дмитрия Пирога
13.40 ТСТ «Товарищ»
14.00, 20.00 Новости Губернии
14.05 Есть вопросы
14.35 Губерния. Итоги
14.50 Новый старт
15.00 Футбол России. Перед туром
15.55 Футбол. Премьер-лига. «Зенит» (Санкт-Петербург) - «Томь» (Томск)
17.55 Формула-1. Гран-при Сингапура. Квалификация
19.05 Летний биатлон. Чемпионат мира. Спринт. Женщины
20.10 Место встречи
20.25 Футбол. Чемпионат Англии. «Сток Сити» - «Манчестер Юнайтед»
22.25 Волейбол. Чемпионат Европы. Женщины. Россия - Испания
00.15 Летний биатлон. Чемпионат мира. Спринт. Мужчины

НОВОКУЙБЫШЕВСК

06.00 «ВНИМАНИЕ, ЦУНАМИ!»
07.45 «УТРО БЕЗ ОТМЕТОК»
09.00 «День»
09.30 «Город-Кремень»
09.45 «Хлеб»
10.10 «ОШИБКА РЕЗИДЕНТА»
11.25 «ВАСИЛИЙ БУСЛАЕВ»
13.00, 18.00 Новости
13.15 «СУДЬБА РЕЗИДЕНТА»
16.15 «Карта победы. Приговор обреченных»
17.00 «Земные катаклизмы»
18.15 «ВОЗВРАЩЕНИЕ РЕЗИДЕНТА»
20.50 «КОНЕЦ ОПЕРАЦИИ «РЕЗИДЕНТ»
23.40 «МАФИЯ БЕССМЕРТНА»
01.25 «ГОЛОВА ГОРГОНЫ»
03.10 «БЕЗ ОСОБОГО РИСКА»
04.40 «СВОЙ ПАРЕНЬ»

НЕМНОГО ЛЕТА ОСЕНЬЮ

ИЗОБИЛИЕ ВКУСА

Новое сезонное меню в ресторанах «Бухара»

ЮЛИЯ КУЛИКОВА

Отдохнуть от суеты в Самаре можно во многих местах. Но рестораны «Бухара» – на ул. Гагарина, 10 и ул. Куйбышева, 96 - на особом счету. Во-первых, они очень удобно расположены географически – один находится в самом центре города, второй на пересечении двух оживленных улиц, Гагарина и Тухачевского, во-вторых, что немаловажно, – это их сказочная атмосфера Древнего Востока.

Войдя в ресторан, будто попадаешь в одну из сказок, рассказанных Шахерезадой. Приветливые официантки в восточных костюмах встречают прямо на входе и провожают к месту трапезы. Повсюду ковры и национальные одежды, струится мягкий свет, звучит приятная восточная музыка. А из кухни, где творят повара, доносятся дивные запахи, и буквально замираешь в предвкушении сытной и вкусной еды.

Кстати о яствах. Меню ресторана нравится многим своей демократичностью. Здесь можно отведать традиционные восточные блюда, ну а если захочется чего-то более привычного, то рестораны «Бухара» готовы предложить вам и блюда европейской кухни. Если же прийти сюда во время бизнес-ланча, можно получить приятную скидку 10% на основное меню.

Местные повара рады приготовить не только уже полюбившиеся всем кушанья, но и блюда, которые удивят всех гостей. К началу каждого сезона они радуют всех новым сезонным меню. Не будет исключений и на этот раз. В специальное осеннее меню войдет десять новинок, среди которых холодные закуски, первые и вторые блюда, а также десерты.

Предлагаем вам с ними познакомиться.

«Дыхание осени» - салат с говядиной и овощами. Очень питательная и сочная закуска. А салатная заправка прекрасно сочетается со свежими овощами и придает блюду некую пикантность.

«Нежность востока» - салат с курицей в корзиночке из сыра «Пармезан». Многообещающее название подтверждается нежным вкусом куриного филе с овощами, а сырная корзиночка буквально тает во рту.

Суп «Луковая сказка» завораживает не только своим названием, но и неповторимым изысканным ароматом белого вина. А хлебные гренки прекрасно дополняют этот поистине сказочный супчик.

Этой осенью вы сможете попробовать самый настоящий «Завтрак по-ташкентски»! Этот омлет с филе семги, шпинатом, чесночком, яйцом, сливками и сыром брынза подойдет как для ободряющего завтрака, так и для сытного обеда.

«Рыбацкое счастье» - это блюдо с форелью, фаршированной жаренными шампиньонами с картофелем. Сыр и сливки придают блюду незабываемый сливочный вкус, который позволяет по-настоящему осчастливить любого рыбного гурмана.

«Выбор хана». Более удачное название для этого блюда трудно подыскать. Ароматная баранина на косточке в сырной панировке просто завораживает. Дополняет это восхитительное блюдо кисло-сладкий вкус гранатового соуса, который подается к мясу вместе с салатом из свежих овощей.

«Сытный горшочек». Нежная говядина, тушенная с тыквой, медом и черносливом. Несомненно, такое оригинальное сочетание самых вкусных ингредиентов привлечет и взрослых, и детей как во время сытного обеда, так и прохладным осенним вечером.

«Испытание нежностью»: название десерта говорит само за себя. Нежное безе с малинкой в кокосовой стружке, политое малиновым сиропом и украшенное сливками. Кто же устоит?

Все эти блюда, а также и многие другие не смогут оставить равнодушными даже гурманов. Поэтому если вы стоите перед выбором, где в Самаре лучше всего вкусно покушать и хорошо отдохнуть, то рестораны «Бухара» - это несомненно то место, где можно насладиться действительно вкусными и оригинальными блюдами, а также расслабиться в атмосфере спокойствия и уюта. Побывав здесь один раз, вы наверняка захотите вернуться. Рестораны «Бухара» – здесь отдыхают душой!

СУББОТА 24 СЕНТЯБРЯ

Губерния

06.30 Д/с «Знаменитые галереи мира»
07.00 «Новости губернии»
07.20 «Агрокурьер»
07.35 «Время-деньги»
07.45 «Новый старт»
07.55 «Рыбацкое счастье»
08.10 «Южная трибуна»
08.40 «Знай наших»
09.20 М/ф «Незнайка в Солнечном городе», 2 серии
10.00 М/ф «Наваждение»
10.15 **Телесериал «ПРИКЛЮЧЕНИЯ ШВЕЙЦАРСКОЙ СЕМЬИ РОБИНСОН»**
10.40 **Х/ф «ЖУЛИКИ»**
12.00, 13.00, 16.00, 17.00 «Новости губернии»
12.05, 17.05 «Календарь губернии»
12.10 «Имена и именины»
12.15 «Путь паломника»
12.45 «Дорога к храму»
13.05 **Х/ф «СВАДЬБА С ПРИДАНЫМ»**
15.05 **Многосерийный х/ф «ВЕРЕВКА ИЗ ПЕСКА»**
16.05 **Многосерийный х/ф «ВЕРЕВКА ИЗ ПЕСКА»**
17.10 «Имена. Именины»
17.15 «Завхоз погоды»
17.20 **Многосерийный х/ф «ВЕРЕВКА ИЗ ПЕСКА»**
19.20 «Знай наших»
20.00 Документальный сериал «Мир без океанов»
20.55 **Х/ф «ОХОТА ХАНТА»**
22.40 **Х/ф «БАНДА «БЕЛЫЙ ФИАТ»,** 2 серия
00.15 «Губерния. Итоги»
00.30 «Южная трибуна»
01.00 **Х/ф «СВАДЬБА С ПРИДАНЫМ»**
03.00 **Х/ф «ОХОТА ХАНТА»**

ЗВЕЗДА

06.00 **«ВНИМАНИЕ, ЦУНАМИ!»**
07.45 **«УТРО БЕЗ ОТМЕТОК»**
09.00 «Земные катаклизмы»
10.10 **«ОШИБКА РЕЗИДЕНТА»**
13.00, 18.00 Новости
13.15 **«СУДЬБА РЕЗИДЕНТА»**
16.15 «Карта победы. Приговор обреченных»
17.00 «Земные катаклизмы»
18.15 **«ВОЗВРАЩЕНИЕ РЕЗИДЕНТА»**
20.50 **«КОНЕЦ ОПЕРАЦИИ «РЕЗИДЕНТ»**
23.40 **«МАФИЯ БЕССМЕРТНА»**
01.25 **«ГОЛОВА ГОРГОНЫ»**
03.10 **«БЕЗ ОСОБОГО РИСКА»**

Семерка (7 ТВ)

10.00 «Школа доктора Комаровского»
10.30 «Наш двор»
10.45 **«ВОЛЧЬЯ КРОВЬ»**
12.25 **«ВАРИАНТ «ОМЕГА»**
19.45 **«12»**

TV1000

06.00 **«ПАРЕНЬ Х»**
08.00 **«ЧАСТНАЯ ЖИЗНЬ ПИППЫ ЛИ»**
09.50 **«ШАФЕР»**
12.00 **«БЭТМЕН ВОЗВРАЩАЕТСЯ»**
14.20 **«ВОРИШКИ»**
16.00 **«ЗВЕРИНЕЦ»**
18.00 **«УБИЙСТВЕННЫЕ КРАСОТКИ»**
20.00 **«ПОВЕЛИТЕЛЬ БУРИ»**
22.00 **«ПРОСТО ВМЕСТЕ»**
00.10 **«ДОБЕЙСЯ УСПЕХА»**
02.00 **«СПОКОЙНЫЙ ОТЕЦ»**

TV1000 Русское Кино

11.00 **«ДЕСЯТЬ НЕГРИТЯТ»**
13.30 **«АННА И КОМАНДОР»**
15.00 **«ПУТЬ»**
17.00 **«ЗАРАЖЕНИЕ»**
19.00 **«МУЖСКОЙ СЕЗОН: БАРХАТНАЯ РЕВОЛЮЦИЯ»**
21.00 **«ЖЕСТЬ»**
23.00 **«ГОРЯЧИЕ НОВОСТИ»**
01.00 **«ДАЖЕ НЕ ДУМАЙ-2: ТЕНЬ НЕЗАВИСИМОСТИ»**

МИР

10.00, 16.00 «Новости Содружества»
10.10 «Мечтай, действуй, будь!»
10.40 «На шашлыки»
11.05 **«МАРШ ТУРЕЦКОГО»**
14.00 «Доказательства вины»
15.00 «Правила жизни»
16.10 **«ТАЙНАЯ СИЛА»**
18.25 **«В ПЛЕНУ У МОДЫ»**
21.15 **«МОСТ МЕЖ ДВУХ БЕРЕГОВ»**
22.50 **«ДВОЙНАЯ РОКИРОВКА-3»**

НАШЕ КИНО

07.30 **«ПЛОХОЙ ХОРОШИЙ ЧЕЛОВЕК»**
09.30 **«ТРЕМБИТА»**
11.30 **«ПАМЯТЬ СЕРДЦА»**
13.30 **«ПЛОХОЙ ХОРОШИЙ ЧЕЛОВЕК»**
15.30 **«ТРЕМБИТА»**
17.30 **«ПАМЯТЬ СЕРДЦА»**
19.30 **«КРЕПОСТНАЯ АКТРИСА»**
21.30 **«ЖИВЕТ ТАКОЙ ПАРЕНЬ»**
23.30 **«СЕНТИМЕНТАЛЬНЫЙ РОМАН»**
01.30 **«КРЕПОСТНАЯ АКТРИСА»**

GEOGRAPHIC

06.00 «Оценить бесценное»
07.00 «Знакомьтесь - динозавры»
08.00 «Стая». «Гиеновые собаки»
09.00 «Великие миграции»
10.00 «Первозданная природа»
11.00 «Лучшие машины Британии»
12.00 «Совершенно секретно»
13.00 «Мегазаводы»
14.00 «Город собак»
15.00 «Рыбы-чудовища»
16.00 «Корабль-призрак. Воскрешение»
17.00 «Потерянные корабли Древнего Рима»
18.00 «Конвои: битва за Атлантику»
19.00 «Оценить бесценное»
20.00, 01.00 «Расследование авиакатастроф»
21.00, 02.00 «Злоключения за границей»
22.00 «Побег»
23.00 «Запреты»
00.00 «Охотники за нацистами»

ANIMAL PLANET

10.00 «Введение в собаковедение»
10.55 «Охотник за крокодилами»
11.50 «Отдел по защите животных»
12.45 «Войны жуков-гигантов»
13.40 «Зоосад Криса Хамфри»
14.35 «Охотник за ядом»
15.30 «Ветеринары нового поколения»
16.25 «Царство гепардов»
17.20 «Вызов «Большой пятерке»
18.15 «Плохой пес»
19.10 «Переводчик с собачьего»
20.05 «Как пережить нападение акул»
21.00 «Акуле в зубы»
21.55 «Войны жуков-гигантов»
22.50 «Опасные маршруты Макса»

HISTORY

08.00, 16.00 Добро пожаловать
09.00, 17.00, 01.00 Команда времени
10.00 По следам Малера
11.00 Летающий авианосец
12.00 Принцесса-вампир
13.00, 21.00, 05.00 Мы - европейцы
14.00 Путешествие человека
15.00, 23.00, 07.00 Викторианская ферма - Рождество
18.00, 02.00 Мир скульптуры
19.00, 03.00 История картофеля
20.00, 04.00 Легенды о Санта-Клаусе
22.00, 06.00 Каннибалы каменного века
00.00 Марк Форстер: швейцарец в Голливуде

EUROSPORT

10.30 Ралли
11.00, 14.30, 15.30 Велоспорт
19.15 Летний биатлон
21.15 Бокс

КАРУСЕЛЬ

05.00 ЧудоПутешествия
05.15, 17.40 М/с «Мадам Пруданс идет по следу»
05.40 Ребята и зверята
06.00, 09.00, 11.00, 12.00 Прыг-скок команда
06.10, 12.40 Мир удивительных приключений
06.35 В гостях у Витаминки
07.00 Зарядка с чемпионом
07.15, 20.05, 00.25 М/с «Сказки южной Индии»
07.35 М/ф «Как лечить удава?»
07.45 Няня Аня
08.00, 19.15 М/с «Веселые паровозики из Чаггингтона»
08.10, 01.30 М/с «Рассказы зеленого леса»
08.20 Мы идем играть!
08.35, 18.35 М/с «Секреты плюшевых мишек»
09.10 Бериляка учится читать
09.30, 20.00, 04.45 М/с «Смешарики»
09.35 М/ф «Маша и Медведь»
09.45 В гостях у Деда-Краеведа
10.00, 00.50 Дорожная азбука
10.40 М/ф «Сердце храбреца»
11.10 Давайте рисовать!
11.30 Смешные праздники
12.10 Мультстудия
13.00 М/ф «Про Фому и про Ерему»
13.10, 01.40 Funny English
13.30 Чаепитие
13.45, 21.20, 04.20 М/с «Зиг и Шарко»
14.10 **Х/ф «ПРИКЛЮЧЕНИЯ МЫШОНКА ПЕРЕСА-2: МЫШОНОК ИЗ СНОВ»**
15.35 М/ф «Бедокуры»
15.45 Школа волшебства
15.55, 21.50 Т/с «К-9»
16.20 Есть такая профессия
16.50 Театральная фа-соль
17.05, 04.50 М/с «Фиксики»
17.20 Волшебный чуланчик
18.00 Вопрос на засыпку
19.00 Пора в космос!
19.25 Жизнь замечательных зверей
19.50, 02.45 М/с «Азбука дорожной безопасности»
20.30 Спокойной ночи, малыши!
20.40, 02.20 Копилка фокусов
21.10 Почемучка
22.15 НЕОкухня
22.30 **Х/ф «ДАНИЭЛЬ И СУПЕРПСЫ»**
00.10 Мастер спорта
02.00 М/ф «Валидуб»
03.00 **Х/ф «МОРОЗКО»**

VIASAT SPORT

10.00 Баскетбол. «Без Байаса»
11.00 Бейсбол. МЛБ
13.30 Спортивная нация
14.30 Американский футбол. NCAA
17.00 Бейсбол. МЛБ
20.00 Американский футбол. NCAA

DISCOVERY

06.00 Создай мотоцикл
06.55, 22.00 Рев моторов на Motor City
07.50, 00.00 Выжить вдвоем
08.45, 23.00 Смертельный улов
09.40 Гигантские стройки
10.35 Возрождение
11.30, 01.55 Смертельные глубины
12.25 Мужчина, женщина, природа
13.20, 13.45 Короли аукционов
14.15, 20.00, 04.10 Top Gear
15.10, 21.00, 05.05 Американский чоппер
16.05, 03.45 Как это работает
16.30 Из чего это сделано?
17.00, 17.30 Научная нефантастика
18.00 Космические первопроходцы
19.00 Как устроена Вселенная
01.00 Выжить любой ценой
02.50, 03.15 Братья по трясине

ДДД

06.00 «Хочу все знать»
07.00 «Пункты назначений»
07.40 «Мамина кухня»
08.00 М/с «Принц Фархат»
08.30 М/с «Хрустальная маска»
08.55 «Символ веры»
09.00 «Фан-клуб» Валерия Малькова
09.30 «Правила игры» с Сергеем Лейбградом»
10.55 **«КОМЕДИАНТЫ»**
11.30 «Портреты наций»
12.00 «Клуб юмора»
13.05 «Хичкок представляет: «Человек, который знал слишком много»
14.30 **«К ВАМ ПРИШЕЛ АНГЕЛ»**
16.30 «Благая весть»
17.05 **«КОМЕДИАНТЫ»**
17.35 «Портреты наций»
18.10 «Как уходили кумиры. Александр Хочинский»
18.30 «Как уходили кумиры. Вячеслав Лемешев»
18.55 **«БОГАТЫЕ И ЗНАМЕНИТЫЕ»**
19.00 «Бабушкин сундук. Михаил Круг»
19.55 «Крупным планом»
20.15 **«МАРАДОНА — РУКА БОГА»**
22.25 «Города мира. Сринагар»
23.00 **«ПРАВОЕ ДЕЛО»,** 1, 2 с.
00.40 «Как уходили кумиры. Александр Хочинский»
01.05 «Как уходили кумиры. Вячеслав Лемешев»
01.30 «Города мира. Гавана»
02.00 «Мисс Русская Ночь»
03.05 «К нам приехал». Музыкальная программа
04.20 «Наша музыка. Иванушки Интернешнл»

ТВС

САМАРА - ГОРОДСКИЕ ИНФОРМАЦИОННЫЕ СИСТЕМЫ

07.00 «Здоровье»
07.30 Д/ф «Взгляд в будущее», 4 серия
08.00 «Специальный репортаж»
08.10 «Мастер спорта», программа о спорте
08.30 «Живая музыка. Э.Лало, И.Римский — Корсаков»
10.00 Мультфильмы
10.20 «Кино без актера» - проект Самарской студии кинохроники
10.45 «Gameblock», обзор игровой индустрии
11.15 «Мир увлечений»
11.35 «Туризм»
12.00 «Специальный репортаж»
12.10 «Семь пятниц»
12.25 «Made in Ufa»
12.40 «Город, история, события» с Михаилом Перепелкиным
13.00 М/ф «Али-Баба»
14.15 Мультфильмы
15.15 «Глазами животных»
15.30 **Х/с «FM И РЕБЯТА»,** 11-15 серии
18.00 «Специальный репортаж»
18.10 «Мир увлечений»
18.30 «Учебник»
18.40 «Я — фотомодель», 2 сезон
19.00 «Туризм»
19.25 «Весь южный Урал»
20.00 Спектакль «Роддом»
22.00 Д/ф «Братья Кличко. Главное победа»
23.00 Д/ф «Доказательство вины», 3 серия
00.00 Музыкальный блок

Сведения о размере и других условиях оплаты эфирного времени при размещении предвыборной агитации в радиопрограмме «Ретро FM» (на территории вещания г.Самара, Самарская область, частота 98.6 МГц) на выборах депутатов Государственной Думы Федерального Собрания РФ шестого созыва и выборах депутатов Самарской губернской Думы пятого созыва.

Ретро FM 98.6 САМАРА

По будням: с 7:00 до 11:00
каждую 39-ю и 54-ю минуту часа
с 11:00 до 7:00 каждую 42-ю и 57-ю минуту ч аса
По выходным: каждую 42-ю и 57-ю минуту часа

Время выхода	Хронометраж аудиоролика 25 секунд
06:00 - 08:00	1070 р.
08:00 - 10:00	2980 р.
10:00 - 17:00	1690 р.
17:00 - 20:00	2590 р.
20:00 - 06:00	470 р.

Предоплата – 100%, цены указаны без учета НДС – 18%

При расчете стоимости трансляций аудиоролика другой продолжительности применяются следующие коэффициенты:

Хронометраж, сек.	до 14	15-24	25	26-30	31-39	40-49	50	от 51
Коэффициент	0,5	0,8	1	1,3	1,5	1,8	2	3

ТЕЛ. В САМАРЕ (846) 97-97-707

Сведения о размере и других условиях оплаты эфирного времени при размещении предвыборной агитации в радиопрограмме «Ретро FM» (на территории вещания г.Тольятти, Самарская область, частота 90.4 МГц) на выборах депутатов Государственной Думы Федерального Собрания РФ шестого созыва и выборах депутатов Самарской губернской Думы пятого созыва.

Ретро FM 90.4 ТОЛЬЯТТИ

По будням: с 7:00 до 11:00
каждую 39-ю и 54-ю минуту часа
с 11:00 до 7:00 каждую 42-ю и 57-ю минуту часа
По выходным: каждую 42-ю и 57-ю минуту часа

Время выхода	Хронометраж аудиоролика 25 секунд
06:00 - 08:00	480 р.
08:00 - 10:00	1320 р.
10:00 - 17:00	760 р.
17:00 - 20:00	1160 р.
20:00 - 06:00	220 р.

Предоплата – 100%, цены указаны без учета НДС – 18%

При расчете стоимости трансляций аудиоролика другой продолжительности применяются следующие коэффициенты:

Хронометраж, сек.	до 14	15-24	25	26-30	31-39	40-49	50	от 51
Коэффициент	0,5	0,8	1	1,3	1,5	1,8	2	3

ТЕЛ. В САМАРЕ (846) 97-97-707

телефоны рекламной службы 979 86 79 • 979 75 87 РЕКЛАМА www.sgpress.ru

ВОСКРЕСЕНЬЕ, 25 СЕНТЯБРЯ

ПЕРВЫЙ КАНАЛ

06.00, 10.00, 12.00 Новости
06.10 Х/ф «СВАДЬБА В МАЛИНОВКЕ»
07.50 Армейский магазин
08.25 М/с «Черный плащ», «Гуфи и его команда»
09.15 Здоровье
10.15 Непутевые заметки
10.35 Пока все дома
11.25 Фазенда
12.15 Акулы атакуют
13.20 Т/с «СЕРАФИМА ПРЕКРАСНАЯ»
16.20 Ералаш
16.35 Х/ф «ЧЕЛОВЕК-ПАУК-3»
19.10 Минута славы. Мечты сбываются!
21.00 Воскресное «Время»
22.00 Х/ф «МАЛЬЧИШНИК В ВЕГАСЕ»
23.55 Х/ф «ТОЧКА ОБСТРЕЛА»
01.30 Т/с «ОБМАНИ МЕНЯ»
03.55 Т/с «АМЕРИКАНСКАЯ СЕМЕЙКА»

РОССИЯ 1-САМАРА

05.25 Х/ф «ИЗ ЖИЗНИ НАЧАЛЬНИКА УГОЛОВНОГО РОЗЫСКА»
07.20 Вся Россия
07.30 Сам себе режиссер
08.20 Смехопанорама
08.50 Утренняя почта
09.30 Сто к одному
10.20 Местное время. Вести-Самара. События недели
11.00, 14.00 Вести
11.10 С новым домом!
11.25, 14.30 Т/с «ВКУС ГРАНАТА»
14.20 Местное время. Вести-Самара
15.45 Смеяться разрешается
18.00 Х/ф «МАМА НАПРОКАТ»
20.00 Вести недели
21.05 Х/ф «ПРЕДСКАЗАНИЕ»
23.00 Специальный корреспондент
00.00 Геннадий Хазанов. Повторение пройденного
00.30 Х/ф «ЭКСПЕРИМЕНТ»
02.30 Х/ф «ПОТЕРЯННАЯ ГРАНИЦА»

СКАТ

06.00 М/с «Жизнь и приключения робота-подростка»
06.30 Интуиция
07.30 Возвращение образа
08.00 Д/ф «Милый, я залетела»
09.00 Школа ремонта
09.55, 11.00 Погода
10.00 Ваше утро
11.30 Проводnick
11.40 Технопарк
12.00 Большая перемена
12.20 Твой застекленный балкон
12.40 Наши мультфильмы
12.55 Мой дом
13.00 Золушка. Перезагрузка
13.30 Т/с «СЧАСТЛИВЫ ВМЕСТЕ»
15.00 Т/с «ИНТЕРНЫ»
16.30 Х/ф «ГАРРИ ПОТТЕР И КУБОК ОГНЯ»
19.30 Стопроцентное здоровье
19.50 Твое пластиковое окно
20.00 Х/ф «DOA: ЖИВОЙ ИЛИ МЕРТВЫЙ»
21.35, 22.00 Комеди Клаб
23.00, 03.10 Дом-2. Город любви
00.00 Дом-2. После заката
00.30 Х/ф «КРОВАВАЯ РАБОТА»
02.40 Секс с Анфисой Чеховой
04.20 Офис

СТС

06.00 Т/с «ДЮВАЛЬ И МОРЕТТИ»
08.00 М/ф «Веселая карусель-5»
08.10 Волшебное диноутро
08.30 М/с «Жизнь с Луи»
09.00 Самый умный
10.45, 15.10, 16.00 Ералаш
11.00 Галилео
12.00 Снимите это немедленно!
13.00 Съешьте это немедленно!
13.30 Х/ф «ПРИКЛЮЧЕНИЯ РОКИ И БУЛЬВИНКЛЯ»
16.30 6 кадров
18.30 М/ф «Алеша Попович и Тугарин Змей»
20.00 Нереальная история
21.00 Х/ф «ЗАЧАРОВАННАЯ»
23.00 Шоу «Уральских пельменей»
00.30 Х/ф «КАРАНТИН»
02.15 Х/ф «НЕЕСТЕСТВЕННЫЙ ПОВОД»
04.00 Т/с «РАНЕТКИ»
05.00 М/с «Питер Пэн и пираты»
05.45 Музыка на СТС

НТВ

06.00 Т/с «ДЕВЯТЫЙ ОТДЕЛ»
08.00, 10.00, 13.00, 16.00 Сегодня
08.15 Лотерея «Русское лото»
08.45 Их нравы
09.25 Едим дома
10.20 Первая передача
10.55 Развод по-русски
12.00 Дачный ответ
13.20 Т/с «АДВОКАТ»
15.05 Своя игра
16.20 Следствие вели....
17.20 И снова здравствуйте!
18.20 Чрезвычайное происшествие
19.00 Сегодня. Итоговая программа
20.00 Чистосердечное признание
20.50 Центральное телевидение
22.00 Тайный шоу-бизнес
22.55 НТВшники
00.05 Х/ф «НАЗАД В БУДУЩЕЕ-2»
02.20 Футбольная ночь
02.55 Т/с «БРАЧНЫЙ КОНТРАКТ»
04.55 Алтарь Победы

ТЕРРА-РЕН

05.00 Неизвестная планета
05.30 Фантастические истории
06.00 Т/с «ХОЛОСТЯКИ»
09.00 Х/ф «МИРАЖ»
10.40 Х/ф «ЛЮБОВЬ В БОЛЬШОМ ГОРОДЕ-2»
12.30 Дела семейные
12.50 Территория искусства
13.00 Неделя с Марианной Максимовской
14.00 Репортерские истории
14.40 Мелочь, а приятно
16.30 Новости 24
17.00 Жадность
18.00 Дело особой важности
19.00 Х/ф «ТЕЛОХРАНИТЕЛЬ»
21.30 Х/ф «ПАРФЮМЕР: ИСТОРИЯ ОДНОГО УБИЙЦЫ»
00.15 Веселые ребята
01.15 Х/ф «НАЕЗДНИЦЫ»
03.05 Х/ф «УИЛЛАРД»

РИО

06.00, 08.30 Мультфильмы
06.05 Х/ф «ДЕТИ ПОНЕДЕЛЬНИКА»
08.00 Тысяча мелочей
09.30 Х/ф «ГАРАЖ»
11.30, 12.30 Т/с «УЧАСТКОВАЯ»
13.30 Самое смешное видео
14.30, 15.40, 16.50, 18.00 Т/с «ВЕПРЬ»
19.05, 20.00, 20.50, 21.45, 22.40, 23.30 Т/с «24»
00.25 Голые и смешные
00.55 Т/с «МОРСКАЯ ПОЛИЦИЯ-6»
01.55 Х/ф «ОТВАЖНЫЕ»
03.55 Х/ф «СЭНИТ-ЗОН»

ТВ-ЦЕНТР

04.20 Х/ф «СЕРДЦА ЧЕТЫРЕХ»
06.05 М/ф «С бору по сосенке»
06.25 Х/ф «СЛЕДОПЫТ»
07.55 Крестьянская застава
08.30 Фактор жизни
09.00 Живая природа
09.45 Наши любимые животные
10.15 Д/ф «Полад Бюль-Бюль оглы. Сын соловья»
10.55 Барышня и кулинар
11.30, 23.50 События
11.45 Х/ф «НЕ МОГУ СКАЗАТЬ «ПРОЩАЙ»
13.30 Смех с доставкой на дом
14.20 Приглашает Борис Ноткин
14.50 Московская неделя
15.25 Клуб юмора
16.15 Д/ф «Зиновий Гердт. Я не комик...»
17.00 Х/ф «СВОЯ ПРАВДА»
21.00 В центре событий
22.00 Т/с «МИСС МАРПЛ АГАТЫ КРИСТИ»
00.10 Временно доступен
01.15 Х/ф «ПАРИЖ, Я ЛЮБЛЮ ТЕБЯ»
03.30 Х/ф «ИГЛА»
05.00 Д/ф «Осенний марафон»

ДОМАШНИЙ

06.30, 13.20, 22.45, 23.00 Одна за всех
07.00 Джейми: в поисках вкуса
07.30 Дачные истории
08.00 Х/ф «ЕДИНСТВЕННАЯ»
10.00 Д/с «Женский род»
11.00 Х/ф «ГЛУПАЯ ЗВЕЗДА»
12.50 Куда приводят мечты
14.15 Сладкие истории
14.45 Х/ф «НЕЗНАКОМКА ИЗ УАЙЛДФЕЛЛ-ХОЛЛА»
18.00 Д/с «Мужской род»
19.00 Х/ф «СМЕЙКА АДДАМС»
20.55 Х/ф «СЕМЕЙНЫЕ ЦЕННОСТИ АДДАМСОВ»
23.30 Х/ф «СОРВАТЬ МАСКУ»
01.30 Х/ф «КЛЕОПАТРА»
04.20 Скажи, что не так?!
05.20 Музыка на «Домашнем»

РОССИЯ К

06.30 Телеканал «Евроньюс»
10.00 Обыкновенный концерт
10.35 Х/ф «ДИКАЯ СОБАКА ДИНГО»
12.10 Легенды мирового кино
12.40 М/ф «Вовка в тридевятом царстве», «Палка-выручалка», «Похитители красок», «Муха-цокотуха»
13.50, 01.55 Д/ф «Ораниенбаумские игры»
14.30 Что делать?
15.20 Спектакль «Борис Годунов»
17.20 Д/ф «Кира»
18.05 Х/ф «ДОЛГИЕ ПРОВОДЫ»
19.40 Евгений Евтушенко
21.05 Д/ф «Человек и оркестр. Владимир Федосеев»
22.00 Итоговая программа «Контекст»
22.40 Золотой зал MUSIKVEREIN
00.15 Х/ф «ПРОЕКТ 281»
02.35 М/ф «Скамейка», «Дарю тебе звезду»

5 КАНАЛ

06.00 Д/с «1066-й год»
07.00, 04.55 Д/ф «Китовая акула»
08.00 М/ф «Катерок»
08.10 Х/ф «СТАРИКИ-РАЗБОЙНИКИ»
10.00 Сейчас
10.10 Истории из будущего
11.00, 03.50 В нашу гавань заходили корабли...
12.00 Х/ф «СИЦИЛИАНСКАЯ ЗАЩИТА»
13.45 Т/с «ДЕТЕКТИВЫ»
17.30, 01.10 Место происшествия. О главном
18.30 Главное
19.30 Т/с «ГРУППА ZETA-2»
23.00 Х/ф «ХАКЕРЫ»
02.10 Х/ф «ЛЮБОВЬ И СМЕРТЬ»

ТВ3

06.00, 05.30 Мультфильмы
07.15 М/ф «Охотники за привидениями»
07.45 М/ф «Друзья ангелов»
08.00 М/ф «Бакуган»
08.30 М/ф «Фостер: дом для друзей из дома фантазий»
09.00 Т/с «ЗЕНА - КОРОЛЕВА ВОИНОВ»
10.00 Х/ф «БОЛЬШАЯ БЕЛАЯ ОБУЗА»
12.00 Удиви меня
13.00 Разрушители мифов
14.00 Х/ф «НЕЗВАНЫЕ ГОСТИ»
16.00 Х/ф «ШАНХАЙСКИЕ РЫЦАРИ»
18.00 Д/ф «Ванга. Испытание даром»
19.00 Х/ф «ТАЙНЫ БЕРМУДСКОГО ТРЕУГОЛЬНИКА»
21.00 Треугольник
23.00 Т/с «НИКИТА»
00.00 Т/с «НАСТОЯЩАЯ КРОВЬ»
01.00 Х/ф «СИРИАНА»
03.30 Х/ф «МАМА ДЖЕК»

ТЕРРА-РОССИЯ 2

05.00 Футбол. Чемпионат Англии. «Сток Сити» - «Манчестер Юнайтед»
07.00, 08.30, 10.45, 13.50, 02.05 Вести-спорт
07.15 Рыбалка с Радзишевским
07.35 Рейтинг Тимофея Баженова
08.05 Страна спортивная
08.45, 14.05 Вести-Спорт. Местное время
08.55 Регби. Кубок мира. Россия - Ирландия. Прямая трансляция из Новой Зеландии
10.55 Футбол. Первенство России. Футбольная Национальная Лига. «Луч-Энергия» (Владивосток) - «Енисей» (Красноярск). Прямая трансляция
12.55 Новости Губернии
13.00 Точки над I
13.25 Дом дружбы
13.40 Первые среди равных
14.10 Летний биатлон. Чемпионат мира. Спринт. Трансляция из Чехии
15.00 Летний биатлон. Чемпионат мира. Гонка преследования. Женщины. Прямая трансляция из Чехии
15.45 Формула-1. Гран-при Сингапура. Прямая трансляция
18.15 Футбол. Премьер-лига. «Локомотив» (Москва) - «Рубин» (Казань). Прямая трансляция
20.25 Волейбол. Чемпионат Европы. Женщины. Россия - Нидерланды. Трансляция из Италии
21.50 Профессиональный бокс. Дмитрий Пирог против Геннадия Мартиросяна. Бой за титул чемпиона мира в среднем весе по версии WBO. Прямая трансляция из Краснодара
00.20 Футбол.ru
01.20 Летний биатлон. Чемпионат мира. Гонка преследования. Мужчины. Трансляция из Чехии
02.15 Моя планета
03.40 Формула-1. Гран-при Сингапура

НОВОКУЙБЫШЕВСК

06.00 «ПРОСТО САША»
07.30 «НОВЫЕ ПОХОЖДЕНИЯ КОТА В САПОГАХ»
09.00, 18.15 «Нацпроект НГГТК. «Секреты мастерства»
09.30 «Город в семейном альбоме»
10.00 «Служу России»
11.15 «Тропой дракона»
11.45 «СОЛДАТ ИВАН БРОВКИН»
13.00, 18.00 Новости
13.50 «ИВАН БРОВКИН НА ЦЕЛИНЕ»
15.40 «Звезду на «Стингер»
17.00 «Земные катаклизмы»
18.45 «Человек и мир»
19.15 «МОРСКОЙ ПАТРУЛЬ»

ТЕЛЕКАНАЛ «САМАРА-ГИС» ПРОДОЛЖАЕТ КОНКУРС ФОТОГРАФИЙ «МОИ ПУТЕШЕСТВИЯ»

Программа «ГИС-Туризм» ждет ваши фотографии с путешествий по миру на электронный адрес turizm@samaragis.ru. Не забудьте указать фамилию, имя, место съемок и название фото. С условиями конкурса можно ознакомиться на сайте телеканала samaragis.ru. Присланные фотографии смотрите в программе «ГИС — Туризм» и на сайте телеканала. Голосуйте на сайте телеканала за понравившиеся фото. Победители определяются по итогам каждого месяца. Их выбирают телезрители при помощи sms-голосования и голосования на сайте телеканала. Победители июля и августа уже получили свои призы. Участвуйте и побеждайте!

ВОСКРЕСЕНЬЕ 25 СЕНТЯБРЯ

Губерния

06.30 Документальный сериал «Самарские судьбы»
07.00 «Губерния. Итоги»
07.15 «Дом дружбы»
07.35 «Открытый урок»
07.45 «Рыбацкое счастье»
08.00 «Футбольный регион»
08.20 Ток-шоу «О чем говорят»
08.40 «Поисковый отряд»
08.55 «Первые среди равных»
09.05 «Новый старт»
09.10 «Имена. Именины»
09.35 «Завхоз погоды»
09.40 «Мультик-ланч»
09.25 Полезное ТВ «Хит-парад интерьеров»
09.45 М/ф «По щучьему велению»
10.15 **Телесериал «ПРИКЛЮЧЕНИЯ ШВЕЙЦАРСКОЙ СЕМЬИ РОБИНСОН»**
11.00 «Детская страна»
11.20 Д/с «Тайны века»
12.00, 16.00 «Новости губернии»
12.05, 16.05 «Календарь губернии»
12.10 «Детективные истории»
12.35 **Многосерийный х/ф «АНТИМАФИЯ»,** 4 серии
16.10 «Имена. Именины»
16.15 «Завхоз погоды»
16.20 **Х/ф «МОЛЧАНИЕ»**
18.05 Документальный сериал «Кремль- 9»
19.00 «Точки над i»
19.30 «Детективные истории»
20.00 **Х/ф «ОСЕННИЙ МАРАФОН»**
21.35 **Х/ф «ЖУЛИКИ»**
22.55 **Х/ф «ТЮРЕМНЫЙ РОМАНС»**
00.30 «Губерния. Итоги»
00.45 Ток-шоу «О чем говорят»
01.05 «Место встречи»
01.20 «Время-деньги»
01.30 **Х/ф «ОСЕННИЙ МАРАФОН»**
03.05 **Х/ф «МОЛЧАНИЕ»**
05.00 «На музыкальной волне»

ЗВЕЗДА

06.00 **«ПРОСТО САША»**
07.30 **«НОВЫЕ ПОХОЖДЕНИЯ КОТА В САПОГАХ»**
09.00, 17.00 «Земные катаклизмы»
10.00 «Служу России»
11.15 «Тропой дракона»
11.45 **«СОЛДАТ ИВАН БРОВКИН»**
13.00, 18.00 Новости
13.50 **«ИВАН БРОВКИН НА ЦЕЛИНЕ»**
15.40 «Звезду» за «Стингер»
18.15 **«МОРСКОЙ ПАТРУЛЬ-2»**
00.30 **«РОЙ»**
03.25 **«НЕЙТРАЛЬНЫЕ ВОДЫ»**

Семерка (7 ТВ)

10.00 «Школа доктора Комаровского»
10.30 «Наш двор»
10.45, 19.40 **«ВОЙНА НА ЗАПАДНОМ НАПРАВЛЕНИИ»**

TV1000

08.20 **«ВОРИШКИ»**
10.00 **«ЗВЕРИНЕЦ»**
12.00 **«УБИЙСТВЕННЫЕ КРАСОТКИ»**
14.00 **«УНДИНА»**
16.00 **«КАЖДЫЙ БОЖИЙ ДЕНЬ»**
18.00 **«УЧАСТЬ ЖЕНЩИНЫ»**
20.00 **«СЕКСОГОЛИК»**
22.00 **«ПСИХОАНАЛИТИК»**
00.00 **«СПОКОЙНЫЙ ОТЕЦ»**
02.00 **«СЕКС, НАРКОТИКИ И РОК-Н-РОЛЛ»**

TV1000 Русское Кино

09.00 **«ВЕСЬЕГОНСКАЯ ВОЛЧИЦА»**
11.00 **«ВРАГ НАРОДА - БУХАРИН»**
13.00 **«ЭКСТРАСЕНС»**
15.30 **«БОЖЬЯ ТВАРЬ»**
17.00 **«ЯСНОВИДЯЩАЯ»**
19.00 **«ДАЖЕ НЕ ДУМАЙ-2: ТЕНЬ НЕЗАВИСИМОСТИ»**
21.00 **«ПАРАГРАФ 78: ФИЛЬМ ПЕРВЫЙ»**
23.00 **«РУССКИЙ ТРЕУГОЛЬНИК»**
01.00 **«ЗАПОМНИТЕ, МЕНЯ ЗОВУТ РОГОЗИН!»**

МИР

10.00, 16.00 «Новости Содружества»
10.10 «Знаем русский»
11.05 **«МАРШ ТУРЕЦКОГО»**
14.00 «Доказательства вины»
15.00 «Правила жизни»
16.10 **«БЕЛЫЙ БИМ — ЧЕРНОЕ УХО»**
20.00 **«ЛЮБОВЬ И ПРОЧИЕ ГЛУПОСТИ»**
21.00 «Вместе» с Екатериной Абрамовой
22.00 **«ПОСЛЕ ПРОЧТЕНИЯ СЖЕЧЬ»**

НАШЕ КИНО

09.30 **«ЖИВЕТ ТАКОЙ ПАРЕНЬ»**
11.30, 17.30 **«СЕНТИМЕНТАЛЬНЫЙ РОМАН»**
13.30 **«КРЕПОСТНАЯ АКТРИСА»**
15.30 **«ЖИВЕТ ТАКОЙ ПАРЕНЬ»**
19.30, 01.30 **«ОТЧИЙ ДОМ»**
21.30 **«КЛУБ САМОУБИЙЦ, ИЛИ ПРИКЛЮЧЕНИЯ ТИТУЛОВАННОЙ ОСОБЫ»**
00.45 **«ВОДЯНОЙ»**

GEOGRAPHIC

06.00, 13.00 «Мегазаводы»
07.00 «Неизвестные медведи»
08.00 «Пути эволюции: от динозавра к индейке»
09.00, 15.00 «В поисках акул»
10.00 «На крючке: ловля монстров»
11.00 «Детективы-дайверы»
12.00 «Оценить бесценное»
14.00 «Опасные встречи»
16.00, 17.00 «Жизнь до рождения»
19.00 «Мегазаводы»
20.00 «Совершенно секретно»
21.00, 00.00 «Взгляд изнутри»
22.00 «Мафия: глобализация»
23.00 «С точки зрения науки»
01.00 «Мафия: глобализация»
02.00 «С точки зрения науки»

ANIMAL PLANET

10.00 «Введение в собаковедение»
10.55 «Охотник за крокодилами»
11.50 «Мир природы»
12.45 «Бычьи акулы» с Найджелом Марвеном»
13.40 «Вызов «Большой пятерке»
14.35 «Плохой пес»
15.30 «Зоосад Криса Хамфри»
16.25 «Карина: дикое сафари»
17.20 «В дебрях Африки»
18.15 «Войны жуков-гигантов»
19.10 «Переводчик с собачьего»
20.05 «Черный декабрь»
21.00 «Акулы-людоедки»
21.55 «Китовые войны»
22.50 «Опасные маршруты Макса»

HISTORY

08.00, 16.00 Марк Форстер: швейцарец в Голливуде
09.00, 17.00, 01.00 Команда времени
10.00 Мир скульптуры
11.00 История картофеля
12.00 Легенды о Санта-Клаусе
13.00 Мы - европейцы
14.00 Каннибалы каменного века
15.00 Викторианская ферма - Рождество
18.00, 02.00 Рембрандт. Я обвиняю!
20.00, 04.00 Понтий Пилат - человек, который убил Христа
21.00, 05.00 42 покушения на Гитлера
22.00, 06.00 Желтый дом
23.30, 07.30 Великие британские полководцы
00.00 Кто ты такой?

EUROSPORT

10.30 Вот это да!!!
10.45 Марафон. Берлин (Германия)
13.30 Велоспорт
19.00, 19.05, 20.05 Супербайк
21.05 Суперспорт. Чемпионат мира
22.00 Мотоспортивный журнал
22.15, 22.45 Летний биатлон

КАРУСЕЛЬ

05.00 ЧудоПутешествия
05.15, 17.40 М/с «Мадам Пруданс идет по следу»
05.40 Ребята и зверята
06.00, 09.00, 11.40, 12.30 Прыг-скок команда
06.10, 12.40 Мир удивительных приключений
06.35 В гостях у Витаминки
07.00 Зарядка с чемпионом
07.15, 20.05, 00.25 М/с «Сказки южной Индии»
07.35 М/ф «Катерок»
07.45 Няня Аня
08.00, 19.15 М/с «Веселые паровозики из Чаггингтона»
08.10 М/с «Рассказы зеленого леса»
08.20, 19.00 Мы идем играть!
08.35, 18.35 М/с «Секреты плюшевых мишек»
09.10 М/ф «Фунтик и огурцы»
09.30, 20.00 М/с «Смешарики»
09.35 М/ф «Маша и Медведь»
09.45 В гостях у Деда-Краеведа
10.00 Волшебный чуланчик
10.20 М/ф «Чемпион Лунной гонки»
11.50 «Бериляка учится читать». Безударные гласные
12.10 Жизнь замечательных зверей
13.00 М/ф «Каша из топора»
13.10 Funny English
13.30 Чаепитие
13.45, 21.20 М/с «Зиг и Шарко»
14.10 М/ф «Джек из джунглей-2. Кинозвезда»
15.20 М/ф «Возвращение с Олимпа»
15.45 НЕОкухня
15.55, 21.50 Т/с «К-9»
16.20 Навигатор
16.50, 03.40 Театральная фа-соль
17.05 Почемучка
17.20 Давайте рисовать!
18.00, 01.55 Вопрос на засыпку
19.25 Мультстудия
19.50 М/с «Азбука дорожной безопасности»
20.30 Спокойной ночи, малыши!
20.40, 01.15 Копилка фокусов
21.10 М/с «Фиксики»
22.15 Школа волшебства
22.30 М/ф «Хитрюга Джек. Новый зверь в коллекции джунглей!»
23.40 М/ф «Куда летишь, Витар?»
00.00 Есть такая профессия
00.50 М/с «Новые приключения медвежонка Паддингтона»
01.40 М/с «Сержант полосатый»
02.30 М/с «Мир в одной капле»
03.00 М/ф «Коротышка - зеленые штанишки»

VIASAT SPORT

10.00 Американский футбол. NCAA
17.30 Американский футбол. Обзор уик-энда NCAA
18.30 Бейсбольная неделя
19.00 Американский футбол
21.00 Бейсбол

DISCOVERY

06.00, 06.25 Молниеносные катастрофы
06.55, 02.50 Головоломы
07.50, 20.00, 01.55 Разрушители легенд
08.45, 03.45 Как это работает
09.10 Из чего это сделано?
09.40 Выжить любой ценой
10.35 Выжить вдвоем
11.30, 11.55 Братья по трясине
12.25, 12.50 Научная нефантастика
13.20 Космические первопроходцы
14.15 Как устроена Вселенная
15.10 Мужчина, женщина, природа
16.05, 16.30 Короли аукционов
17.00, 18.00, 19.00 Сорвиголовы
21.00, 21.30 Парни с пушками
22.00 Как управлять атомной подводной лодкой
23.00 Боевые машины с Майком Брюером
00.00 На месте преступления
01.00 Смертельные глубины

ДДД

06.00 «Хочу все знать
06.45 «7 дней истории»
06.50 «Символ веры»
07.00 «Пункты назначений»
07.40 «Мамина кухня»
08.00 М/с «Хрустальная мастерская»
08.55 **«БОГАТЫЕ И ЗНАМЕНИТЫЕ»**
09.00 «Маркет-новости»
09.20 «Поговорим о Библии»
09.50 «На Грушинской волне» с Борисом Кейльманом»
10.55 **«КОМЕДИАНТЫ»**
11.30 «Портреты наций»
12.05 Телеклуб «Самарские судьбы»
13.35 «Портреты наций»
13.45 **«МАРАДОНА — РУКА БОГА»**
16.00 «Маркет-новости»
16.15 «Наши тесты»
16.30 «Благая весть»
17.05 **«КОМЕДИАНТЫ»**
18.05 «Как уходили кумиры. Ирина Асмус»
19.00 «Маркет-новости»
19.20 «Наша музыка. Иванушки Интернешнл»
20.35 «Крупным планом»
20.55 «Хичкок представляет: «Человек, который знал слишком много»
22.25 «Города мира. Марракеш»
23.00 **«ПРАВОЕ ДЕЛО»**
00.40 «Как уходили кумиры. Ирина Асмус»
01.35 «Клуб юмора»
02.30 «Мисс Русская Ночь»

ТВС

САМАРА - ГОРОДСКИЕ ИНФОРМАЦИОННЫЕ СИСТЕМЫ

07.00 «Просто о вере», православная программа
07.30 **Х/с «FM И РЕБЯТА»,** 11-15 серии
10.00 «Глазами животных»
10.20 Мультфильмы
11.00 «Специальный репортаж»
11.10 «Весь южный Урал»
11.40 «Я - фотомодель», 2 сезон
11.55 «Учебник»
12.10 «Туризм»
12.35 «Мир увлечений»
13.00 М/ф «Живой лес»
14.15 Мультфильмы
15.00 Д/ф «Братья Кличко. Главное победа»
16.00 Спектакль «Роддом»
18.00 «Здоровье»
18.30 «Семь пятниц»
18.45 «Made in Ufa»
19.00 «Город, история, события» с Михаилом Перепелкиным
19.15 «Глазами животных»
19.30 Д/ф «Взгляд в будущее», 4 серия
20.00 «Специальный репортаж»
20.10 «Мир увлечений»
20.35 «Туризм»
21.00 «Живая музыка». Фестиваль баянной музыки «Виват, Баян!»
22.30 Д/ф «Вся моя жизнь — театр. А.Калягин»
23.15 Д/ф «Потусторонний мир»
00.00 Музыкальный блок

телефоны рекламной службы 979 86 79 • 979 75 87 РЕКЛАМА www.sgpress.ru

новости он-лайн www.sgpress.ru СУББОТА | 17 сентября 2011 года | № 174 (4693)

ВО ВСЕМ ВИНОВАТЫ ГРИБКИ

МОЛОЧНИЦА

Что нужно знать каждой женщине об этой отнюдь не безобидной болезни, чтобы распрощаться с ней раз и навсегда. Наш консультант - акушер-гинеколог «Он Клиник Самара» Татьяна Макарова.

Молочница по-научному называется кандидоз – заболевание, вызванное дрожжеподобными грибками рода Candida alficans. Эти грибки в норме живут в организме здоровой женщины, ведут себя тихо и не требуют лечения. Основное место обитания грибков кандида - кишечник, а когда им там становится «тесно», микроорганизмы пробираются во влагалище. Собственно сама болезнь начинается тогда, когда по разным причинам нарушается равновесие микрофлоры в половых путях. Что проявляется в виде неприятных творожистых выделений белого цвета с кисловатым запахом, зуда, щиплющей боли при мочеиспускании и после полового акта.

5 ПРИЧИН ПОЯВЛЕНИЯ МОЛОЧНИЦЫ

Снижение иммунитета. Молочница чаще начинается у страдающих диабетом, туберкулезом, хроническими заболеваниями почек.

Модные изнуряющие диеты, приводящие к авитаминозу.

Прием антибиотиков.

Чаще всего молочница набрасывается на женщин в периоды гормональных встрясок: в переходном возрасте, во время беременности и в период климакса.

Заражение от партнера при половом акте. Грибковые инфекции очень заразны и с легкостью передаются при близком контакте.

ЛЕЧИМСЯ ВИТАМИНАМИ И ПРЕБИОТИКАМИ

Допустим, диагноз «молочница» вам поставлен. Что делать? При легком течении достаточно местного лечения, приема пребиотиков, соблюдения диеты. При рецидивирующем течении влагалищного кандидоза, как правило, идет поражение мочевого пузыря и кишечника, поэтому для достижения полного излечения необходим кроме местного лечения прием системных противогрибковых препаратов, для эффективности лечения рекомендовано провести бактериологическое исследование (посев с определением чувствительности к противогрибковым препаратам). Симптомы кандидоза не могут пройти самостоятельно, не стоит уповать на чудо. Кандидоз необходимо лечить, иначе из острой формы он перейдет в хроническую.

Питание во время лечения должно быть сбалансированное, умеренно калорийное, с повышенным содержанием витаминов группы В. Необходимо ограничить потребление животных жиров, сахара, сладостей, газированных напитков, мучных изделий, перца, соли, уксуса, кофе. Полезны овощи и фрукты, кисломолочные продукты.

МОЛОЧНИЦА ПРИ БЕРЕМЕННОСТИ

Возникновение молочницы при беременности может быть обусловлено физиологическими изменениями микрофлоры влагалища. Дрожжевой грибок – частый виновник инфекционных проблем во время беременности. Инфицирование плода происходит восходящим путем, поражая пуповину, кожные покровы и слизистую рта и бронхолегочную систему. Желательно вылечить молочницу на этапе планирования беременности. Все препараты должен назначить врач с учетом особенностей женщины: склонность к аллергиям, состояние печени и почек, особенность течения беременности. Самолечение при беременности может быть опасным как для самой мамы, так и для плода. Лечение должно быть комплексным поэтапным, включающим не только избавление от грибка, но и ликвидирующее предрасполагающие факторы к лечению сопутствующих молочнице заболеваний.

ГИГИЕНА, НО БЕЗ ФАНАТИЗМА

Соблюдать гигиену, естественно, важно. Подмываться нужно проточной водой спереди назад с интимными гелями, содержащими молочную кислоту. Чрезмерная гигиена интимной зоны нарушает кислотно-щелочной баланс влагалища. Нельзя использовать мыло. Щелочь, содержащаяся в мыле, вымывает полезные бактерии. После душа лучше использовать мягкое полотенце. Ежедневные прокладки и тампоны во время болезни использовать нельзя. Возникает парниковый эффект, который провоцирует развитие кандидоза. Белье нужно носить удобное, из натуральных тканей, формы слип. Такое белье обеспечивает естественный воздухообмен. Стринги нарушают кровообращение, способствуют распространению инфекции с заднего прохода на половые органы.

ОТ НЕЖНОЙ БАРЫШНИ ДО ДАМЫ БАЛЬЗАКОВСКОГО ВОЗРАСТА

СЛАБЫЙ ПОЛ

Как современной леди сохранить свое здоровье?

Женщина — идеальное творение природы, созданное для продолжения жизни на земле. Главное ее предназначение — материнство. На что следует обращать внимание в молодости и как избежать серьезных проблем со здоровьем в зрелом возрасте?

МОДА НА ЗДОРОВЬЕ

В последнее время в кабинетах врачей-гинекологов стали появляться пациентки, которые на вопрос «что вас беспокоит?» отвечают: «Ничего, просто хочется провериться...» Конечно, таких девушек, по словам заведующей женской консультацией городской поликлиники №6 **Ольги Петровой**, пока не очень много. Но с каждым годом девушек и женщин, которые заботятся о своем здоровье, становится все больше. Большую роль в этом играют медицинские работники городских лечебных учреждений, которые не только напоминают о необходимости профилактических осмотров, но и дают рекомендации по коррекции факторов риска различных заболеваний. Огромное значение в привлечении внимания населения к профилактике женских болезней имеют Интернет и СМИ.

Общемировая мода на здоровье быстрее всего находит своих поклонников в молодежной среде. Здоровый образ жизни становится все более популярным среди современных молодых людей. Но, к сожалению, многие люди продолжают жить по пословице: пока жареный петух не клюнет...

ВСЕ НАЧИНАЕТСЯ С СЕМЬИ

Поэтому врачи-акушеры-гинекологи часто сталкиваются с тем, что молодые женщины, приходящие в женские консультации по радостному поводу — встать на учет по беременности, часто обнаруживают у себя различные нарушения здоровья. Будущих мам подводят уже имеющиеся заболевания сердца, легких, почек и т.д., которые, конечно же, осложняют протекание беременности, а значит, накладывают свой отпечаток на здоровье будущего ребенка.

Вот почему каждая девушка должна готовиться к рождению своего будущего малыша не тогда, когда окунулась во «взрослые» отношения с молодыми людьми и обнаружила в тесте по беременности две «положительные» полоски, а гораздо раньше.

Подготовка к беременности очень ответственный период в жизни каждой женщины. Во-первых, при планировании ребенка будущим родителям необходимо заранее проверить состояние своего здоровья: посетить врачей, чтобы сдать все необходимые анализы и выявить имеющиеся заболевания. Во-вторых, отказаться от вредных привычек, так как курение, употребление алкоголя, психоактивных веществ мамой и папой накладывает неизгладимый отпечаток на развитие и здоровье будущего ребенка, нередко приводя к серьезным заболеваниям и даже врожденным уродствам. Кроме того, наличие определенных заболеваний и вредных привычек у будущей мамы может сказаться на течении самой беременности и вызвать ряд осложнений. Вот почему следить за своим здоровьем каждой девушке необходимо еще задолго до предполагаемой беременности.

Ежегодный визит к врачу — педиатру, детскому гинекологу или, в случае необходимости, к узким специалистам — должен стать обыденной практикой для каждой семьи, которая заботится о будущем репродуктивном здоровье своих детей. Каждая девушка должна посещать врача - акушера-гинеколога уже с юного возраста (с 10-14 лет). Тогда врач сможет провести обследования и подобрать нужный комплекс профилактических мер, чтобы компенсировать все факторы риска развития заболеваний женской половой сферы. А в случае уже имеющейся патологии взять юную пациентку на диспансерный учет, чтобы вовремя оказать необходимую лечебную помощь. Семья тоже не должна оставаться в стороне: здоровое питание, занятие физкультурой и мода на здоровый образ жизни — это залог того, что следующее поколение новорожденных малышей родится с более высокой оценкой по «шкале здоровья».

Специалисты-медики, в свою очередь, всегда готовы откликнуться на просьбы преподавателей школ, колледжей, лицеев, чтобы прийти в молодежную аудиторию на интимный разговор, будь то гигиена, контрацепция или рекомендации на тему предохранения от инфекций, передающихся половым путем. И результаты такой работы тоже видны: и абортов, и беременностей несовершеннолетних в последние годы значительно поубавилось. Эти факты подтверждает и заведующая женской консультацией ГП №6 Ольга Петрова: за последние два года не было ни одной юной мамочки, обратившейся по поводу незапланированной в столь раннем возрасте беременности.

А вот подготовка юношей к будущему отцовству пока развита мало. Только в некоторых городских поликлиниках на это обращают особое внимание. Например, в городской поликлинике № 6 есть консультация «Мужское здоровье», где советы и помощь специалиста могут получить и молодые люди.

НЕ ОТЛЫНИВАТЬ!

Если для молодых леди главная задача — это подготовка к беременности, то для более зрелых женщин становится актуальной профилактика онкологических заболеваний, которые достаточно часто встречаются в нашем регионе. Именно поэтому ежегодный визит к акушеру-гинекологу, даже при хорошем самочувствии, должен стать правилом. Врач проведет профилактический осмотр и при необходимости даст направление на специфические анализы - маркеры на онкопатологию. Тем более, как утверждают онкологи, выявленное на ранней стадии онкологическое заболевание лечится достаточно успешно. Врачи настоятельно советуют не отказываться от диспансеризации, которая позволяет вовремя обнаружить, а значит, и вылечить серьезные заболевания!

ВРЕМЯ «ЗОЛОТОЙ ОСЕНИ»

В здоровье каждой женщины после 40-45 лет начинается особый период, когда происходит гормональная перестройка в организме, что может негативно сказаться на самочувствии. Именно в этот период женщина остро нуждается в консультации гинеколога. Не нужно думать, что все неприятности со здоровьем пройдут сами по себе. Вовремя обратившись к врачу, женщина сможет гораздо легче пережить проявления климакса и сохранить прекрасное настроение и расположение духа, а также предупредить развитие ряда возможных заболеваний.

В настоящее время практически во всех женских консультациях города работают бесплатные школы здоровья «Золотая осень». В них медики и психологи учат дам, как справиться с проявлениями климактерического периода. Каждой пациентке требуется индивидуальный подход.

В этом возрасте ситуация нередко осложняется хроническими заболеваниями. Поэтому каждой женщине очень важно внимательно и ответственно отнестись к своему здоровью в данный период и своевременно обратиться к врачу.

Конечно, представительнице прекрасного пола стоит обратить внимание на простые, но в то же время очень эффективные рекомендации: рационально питаться, употреблять в пищу продукты, богатые витаминами, полноценно отдыхать (продолжительный сон не менее восьми часов), не забывать о зарядке и прогулках на свежем воздухе, а также любимых занятиях и общении с близкими и друзьями.

Каждая женщина, которая любит себя и заботится о себе, не только сохраняет свое здоровье, но и выглядит успешной, красивой и жизнерадостной!

Подготовила
Наталья БЕЛОВА

ВМЕСТЕ СПРАВИМСЯ

28% женщин в России не посещают врача из-за отсутствия свободного времени

Рак груди, диагностированный на ранних стадиях, возможно победить. Но как много женщин нашей страны знают о необходимости ранней диагностики и сколько из них действительно регулярно проходят обследование?

Рак молочной железы — самое распространенное злокачественное заболевание у женщин. Это примерно каждый четвертый случай рака. Ежегодно в России у 52 тыс. женщин выявляют эту болезнь, а 22 тыс. погибают. По показателям уровня заболеваемости и смертности от рака груди Россия занимает одно из первых мест в мире.

В 94% случаев рак, выявленный на ранних стадиях, можно излечить полностью, сохранив здоровье и красоту пациенток. Однако высокий процент женщин обращается за консультацией специалиста на поздних стадиях, когда победить болезнь уже сложнее.

Благотворительная программа Avon «Вместе против рака груди» совместно с Независимым институтом маркетинговых исследований ГфК-Русь провела ежегодный социологический опрос о проблеме рака груди. В нем приняли участие женщины в возрасте 16–75 лет. География исследования охватила 13 крупных городов России.

Результаты показали, что 88% женщин знают о подобной проблеме и необходимости диагностики, но обращаться к специалисту в ближайшее время не планируют. Онкологи советуют проходить обследование раз в год, но у большинства опрошенных, по их словам, нет времени на посещение врача. А 37% женщин не видят необходимости в диагностике, пока их ничего не беспокоит.

«Нежелание женщин идти к специалисту в большинстве случаев связано со страхом услышать страшный диагноз, - считает медицинский эксперт Благотворительной программы Avon «Вместе против рака груди», врач онколог-рентгенолог, старший научный сотрудник Российского онкологического научного центра им. Н.Н.Блохина **Галина Корженкова**. - Даже найдя у себя в груди уплотнение, женщина чаще всего тянет с визитом к врачу. Но это неправильно! Ведь если у вас ничего не болит, это не значит, что проблемы нет. Очень важно вовремя узнать о заболевании и подобрать адекватное лечение».

Но есть и положительные примеры. Как выявили исследователи, больше всего женщин следит за своим здоровьем в Новгороде, Пензе и Уфе, где 30% опрошенных уже прошли обследование, а 50% собираются сделать это в ближайшее время. Меньшую активность проявляют жительницы Москвы, Нижнего Новгорода и Екатеринбурга. Здесь менее 40% готовы пройти обследование. А вот в Санкт-Петербурге, Новосибирске и Томске 35% жительниц даже не планируют посетить врача-онколога.

«Наша миссия — помочь женщинам быть не только красивыми, но и здоровыми, - рассказывает координатор Благотворительной программы Avon «Вместе против рака груди» **Марина Артюх**. - Ежегодно в рамках программы мы проводим мероприятия, направленные на информирование женщин о пользе ранней диагностики, и уроки здоровья в школах, рассказываем о развитии передовых технологий диагностики. Все это должно подтолкнуть женщин к визиту к врачу. И мы будем продолжать развивать программу, чтобы донести до всех женщин России информацию о важности своевременной заботы о здоровье».

Подготовил Олег СЛАВИН

СУББОТА | 17 сентября 2011 года | № 174 (4693)

ТИХОНОВУ ПРИГОТОВИЛИ ПОДАРОК

ФУТБОЛ. ПРЕМЬЕР-ЛИГА

Самарские «Крылья Советов» официально представили новичков команды. приглашенных в летнее трансферное окно

Сергей СЕМЕНОВ

Воскресный матч со «Спартаком» в Москве станет прощальным для самого народного футболиста России Андрея Тихонова.

В среду самарские «Крылья Советов» провели открытую для болельщиков и журналистов тренировку, после которой состоялось вручение футболок и клубных шарфов новичкам, заявленным в летнее трансферное окно.

Именные футболки из рук президента клуба **Виктора Развеева** были вручены **Огнену Короману**, **Павлу Яковлеву, Виктору Геневу, Димитару Макриеву, Роману Воробьеву, Сергею Петрову, Роману Григоряну, Сергею Веремко** и **Сергею Корниленко**. Болельщикам представили и французского защитника **Стива Жозе-Ренетта**, получившего еще на предсезонных сборах серьезную травму, после которой он перенес две операции.

- Надеюсь, что скоро я выйду на поле, - заявил Стив. – В Самаре меня все устраивает.

Развеев представил болельщикам и нового исполнительного директора клуба **Дениса Маслова**, который будет отвечать за спортивную, юридическую и коммерческую составляющую в работе клуба.

В концовке торжественной церемонии болельщики задали игрокам и главному тренеру **Андрею Кобелеву** вопросы, а затем некоторые из них стали счастливыми обладателями именных футболок новичков с автографами. Кобелев, Короман и Яковлев расписались на специальном баннере, который от имени футбольной Самары будет вручен экс-капитану «Крыльев Советов» **Андрею Тихонову** перед матчем со «Спартаком» в Москве. Это будет прощальный матч Тихонова в футбольной карьере. Болельщики Самары также оставили на баннере свои пожелания одному из самых любимых футболистов за всю историю «Крыльев Советов».

ОГНЕН КОРОМАН: «Я НЕ ЗНАЮ, КОГДА ВЫЙДУ НА ПОЛЕ»

Перед началом презентации новичок самарских «Крыльев Советов» Огнен Короман коротко ответил на несколько вопросов корреспондента «СГ».

- Огнен, чем ты объяснишь, что второй матч подряд не появляешься в основе самарской команды? Хотя до этого ты в предыдущих матчах был лучшим на поле...

- Это решение тренера, и я ему подчиняюсь. Я же профессионал.

- Но и на тренировках ты выглядишь лучше всех...

- Я стараюсь доказать, что по-прежнему игрок, достойный основного состава.

- Может быть, у вас конфликт с Кобелевым?

- Нет, никакого конфликта не было.

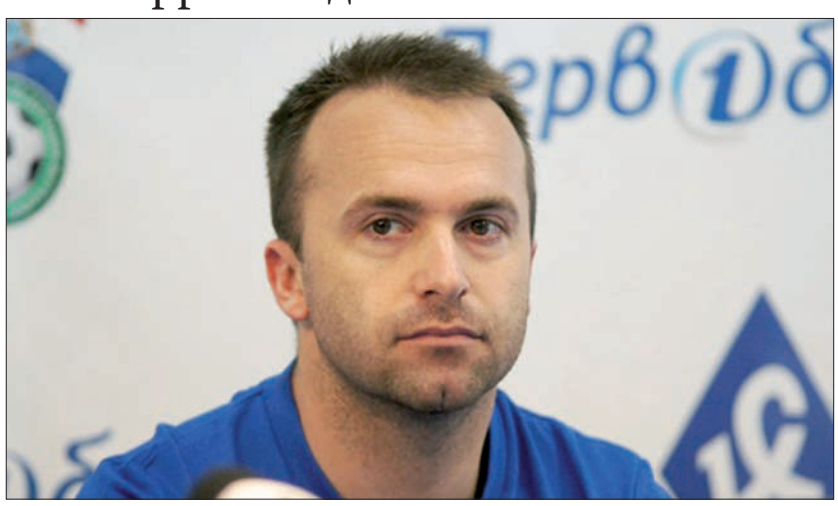

- В таком случае когда ты выйдешь на поле? Может, со «Спартаком»?

- Я не знаю... Но к «Спартаку» я готов.

Вопрос президенту клуба Виктору Развееву:

- Вы как-то можете объяснить, почему Короман стал полировать лавку «Крыльев»? Без объяснения со стороны Кобелева. А другой «джокер» команды - словенский нападающий Нейц Печник - переведен в дубль?

- Определение состава на игру – прерогатива главного тренера. Я никогда не вмешиваюсь в тренерские дела. Да, Печник переведен в дубль. Мне сказали, что восстанавливается после травмы. Больше ничего сказать не могу. Кобелеву я доверяю.

КСТАТИ

Колумбийский полузащитник «Крыльев Советов» Хуан Карлос Эскобар, которому в Германии была сделана операция на тазобедренном суставе, вернулся в Самару. Операция прошла успешно, и 28-летний футболист готов возобновить тренировки.

СОВРЕМЕННОЕ ПЯТИБОРЬЕ

ФРОЛОВ – ДВУКРАТНЫЙ ЧЕМПИОН МИРА!

В Москве завершился чемпионат мира по современному пятиборью. Самарец **Илья Фролов** в личном первенстве стал четвертым, а в командных соревнованиях в составе сборной России завоевал золотую медаль – вторую в своей карьере.

В личном зачете Фролов набрал 5908 очков и уступил 16 баллов бронзовому призеру. В командном турнире сборная России в составе Ильи Фролова, **Александра Лесуна** и **Сергея Карякина** набрала 17588 очков и заняла первое место, опередив команды Венгрии и Италии.

ХОККЕЙ

САМАРА СКОРБИТ О «ЛОКОМОТИВЕ»

На единственном в стране памятнике Владимиру Высоцкому, установленном у входа в ледовый Дворец спорта ЦСК ВВС, появился шарф ярославского «Локомотива», завязанный на гитаре поэта, и красные гвоздики. Так болельщики отреагировали на авиакатастрофу 7 сентября, в которой под Ярославлем погибли 44 хоккеиста и члены команды вместе с экипажем.

В последние дни после трагедии самарцы искали свою «стену плача», чтобы выразить соболезнование Ярославлю. Более трогательного места и более уважительного к памяти погибших они не нашли, как у памятника Высоцкому. И никто не посмел, как это сделали неизвестные вандалы в Тольятти у входа во Дворец спорта «Волгарь», испортить святое место поклонения.

16 сентября – на девятый день поминовения «Локомотива» - собрались болельщики ЦСК ВВС с гитарами. Фанатское движение «летчиков» решило провести своеобразный фестиваль спортивной песни памяти погибших в авиакатастрофе.

ХОККЕЙ. РХЛ

«ЛЕТЧИКИ» ПРОИГРАЛИ «СЛАВУТИЧУ»

Во втором туре чемпионата Российской хоккейной лиги самарский ЦСК ВВС уступил в Смоленске местному «Славутичу» сначала 2:4, а в повторном поединке - 1:2.

БАСКЕТБОЛ. МЕЖСЕЗОНЬЕ

«КРАСНЫЕ КРЫЛЬЯ» ЗАВОЕВАЛИ ПРИЗ

В испанском Касересе «Красные Крылья» провели второй контрольный матч на сборе. Его победитель получал в награду «Международный кубок «Амстел». Самарцы завоевали трофей, взяв верх над местным «Касересом» - 83:73 (16:15, 22:24, 23:21, 22:13).

«Касерес» - одна из лучших команд второго по силе испанского дивизиона - оказался весьма крепким соперником. В начале четвертой четверти пятый фол получил американский легионер и новичок команды **Де-Хуан Блэр**. Но именно заключительная четверть стала самой удачной для волжан. Победа над «Касересом» позволила «Красным Крыльям» получить первый предсезонный трофей - «Международный кубок «Амстел».

ЛЕГКАЯ АТЛЕТИКА

В САМАРЕ – КРОСС НАЦИЙ

24 сентября в Самаре пройдет традиционный Кросс наций. Массовый забег стартует на лыжной базе «Чайка». В этом году ожидается 20 тысяч участников. Среди них будут как любители, так и спортсмены-профессионалы, ветераны спорта, воспитанники спортивных школ, школьники и студенты. Перед самым началом соревнований в скорости посоревнуются самые маленькие участники на дистанции 300 метров, а затем 2014 метров пробегут почетные гости мероприятия - ветераны спорта, руководители органов государственной власти, представители общественных и политических организаций. Потом побегут все остальные на дистанции 12 км, 8 км, 6 км, 4 км и 2 км. Победителей и призеров наградят медалями, дипломами и памятными призами.

Подать заявки на участие в мероприятии можно с 19 по 23 сентября 2011 года. Мандатная комиссия будет работать с 10:00 до 18:00 и в день соревнований, 24 сентября, с 9:00 до 10:00 по адресу: г. Самара, п. Управленческий, ГУ УСЦ «Чайка».

ОСЕНЬ, МОДНАЯ ПОДРУЖКА!

ТЕНДЕНЦИИ

Об актуальных цветах сезона

Каждый сезон мода стремительно меняется, и чтобы быть на гребне волны на «уроках стиля» мы поможем вам совершить экскурсию в огромный модный мир и выступим в роле гида последних модных тенденций осени 2011/2012. Расскажем о новых трендах сезона, вы узнаете, что предлагают модные дизайнеры для холодного времени года..

Сегодняшняя тема посвящена самым актуальным цветам сезона 2011-2012 года. Вы уже знаете свои выигрышные цвета базового гардероба, но было бы скучно не побаловать себя разнообразием оттенков, предлагаемых именитыми кутюрье. Эксперты моды опубликовали список самых модных цветов сезона, основанный на анализе палитры расцветок последних дизайнерских коллекций. Если для холодного сезона вы предпочитаете использовать в гардеробе нейтральные или сдержанные цвета – такие, например, как коричневый, черный, бордовый, темно-синий, темно-зеленый - то дизайнеры в коллекциях «осень-зима 2011-2012» спешат порадовать нас более яркими оттенками и сочетать их в самых рискованных комбинациях. Милые модницы, возьмите на заметку!

Первым представителем модной цветовой гаммы стал цвет очень теплый и приятный, созвучный настроению осени. Он напоминает побег бамбука или опавшую листву. Теплый, сдержанный **оттенок желтого** шикарно смотрится в сочетании с розовым и фиолетовым. Подобные аксессуары сделают ваш образ веселее и жизнерадостнее.

Оттенок красного янтаря или оранжево–розовый поражает свой интенсивностью и яркостью и создаст бодрое настроение даже в самый тусклый и хмурый осенний день. А одежда или аксессуары обязательно привлекут к вам внимание и подчеркнут индивидуальный стиль вашего образа.

Следующий модный оттенок также выделяется насыщенностью и красочностью. Это **розово-красный**, который в новом сезоне прекрасно сочетается с черным, фиолетовым, изумрудным. Прекрасная возможность придать образу чувственность и сексуальность!

Глубокий **фиолетовый оттенок флокса** - настоящий хит сезона, он элегантен и очень привлекателен. Дизайнеры предлагают активно использовать его в одежде, обуви и аксессуарах. Можете выбирать одежду этого оттенка, дополнять костюмы аксессуарами изумрудно-синего цвета, даже сделать make up. Использование фиолетового добавит вашему образу загадочности и утонченности.

Одним из базовых для осеннего гардероба стилисты выбрали неброский **зеленоватый цвет кедра**. Бледно-зеленый оттенок идеально сочетается со стилем милитари, но и вечерние наряды этого цвета актуальны. В повседневной жизни он прекрасно сочетается со многими другими цветами и будет играть роль доминанты модного ансамбля.

А вот необычный **изумрудно-синий оттенок** назвать неброским нельзя. Богатый, насыщенный, он настолько оригинален, что привлечет к себе внимание независимо от того, используете ли вы его для повседневной одежды или для вечернего выхода. Очень красиво смотрятся сумки, обувь, перчатки и головные уборы изумрудного цвета. Получается образ роскошный и изысканный.

Благородный **темный цвет кофейного ликера** поможет сделать ваш стиль элегантным и респектабельным. Кофейный оттенок идеален в качестве базы для различных ансамблей. Он прекрасно сочетается со светлым бежевым, и особенно модно его использовать в сочетании с более яркими цветами.

Самый нежный цвет осенне-зимнего сезона - получившийся в результате **смешения цвета белой орхидеи и серого**. Он спокойный, несмотря на холодный подтон, и составит чудесную компанию другим модным оттенкам. А еще сможет освежить и преобразить любительниц образа «снежной королевы».

И, наконец, завершает рейтинг модных цветов осени-зимы - **бежевый цвет** или **цвет нуги**, который не выходит из моды уже на протяжении нескольких сезонов. Являясь одним из базовых, он отлично подойдет к розовому, фиолетовому и оранжевому, сможет прекрасно гармонировать практически с любым другим цветом, что идеально для различных комбинаций.

Несмотря на наступающие холода, у вас есть шанс согреть себя и окружающих, добавив модные оттенки янтаря, изумруда, бамбука и огненных языков пламени в свой осенний гардероб. Любите себя и не бойтесь экспериментировать с ярким цветом!

Ирина ПОЛЯНОВА,
имидж-консультант
«ШКОЛЫ СТИЛЯ»

«САМАРСКАЯ РУКОДЕЛЬНИЦА»

КОНКУРС «СГ»

Здравствуйте, дорогая редакция! «Самарскую Газету» выписываю уже 20 лет. С удовольствием читаю ее от корки до корки. Очень обрадовалась, когда появилась новая рубрика «Мода». Я с детства занимаюсь рукоделием: шью, вышиваю, вяжу крючком. Лет пять назад увлеклась бисероплетением. Сначала делала украшения для себя, а сейчас очередь из желающих получить оригинальную эксклюзивную вещь. Решила поучаствовать в конкурсе «Самарская рукодельница». Надеюсь, мои работы вам понравятся.

С уважением, Наталья Кузина, 35 лет

ЖДЕМ ВАШИХ ПИСЕМ С ФОТОГРАФИЯМИ ПО АДРЕСУ: 443020, САМАРА, УЛ. ГАЛАКТИОНОВСКАЯ, 39 ИЛИ ПО ЭЛЕКТРОННОЙ ПОЧТЕ: SAMGAZETA@SAMTEL.RU С ПОМЕТКОЙ «САМАРСКАЯ РУКОДЕЛЬНИЦА»

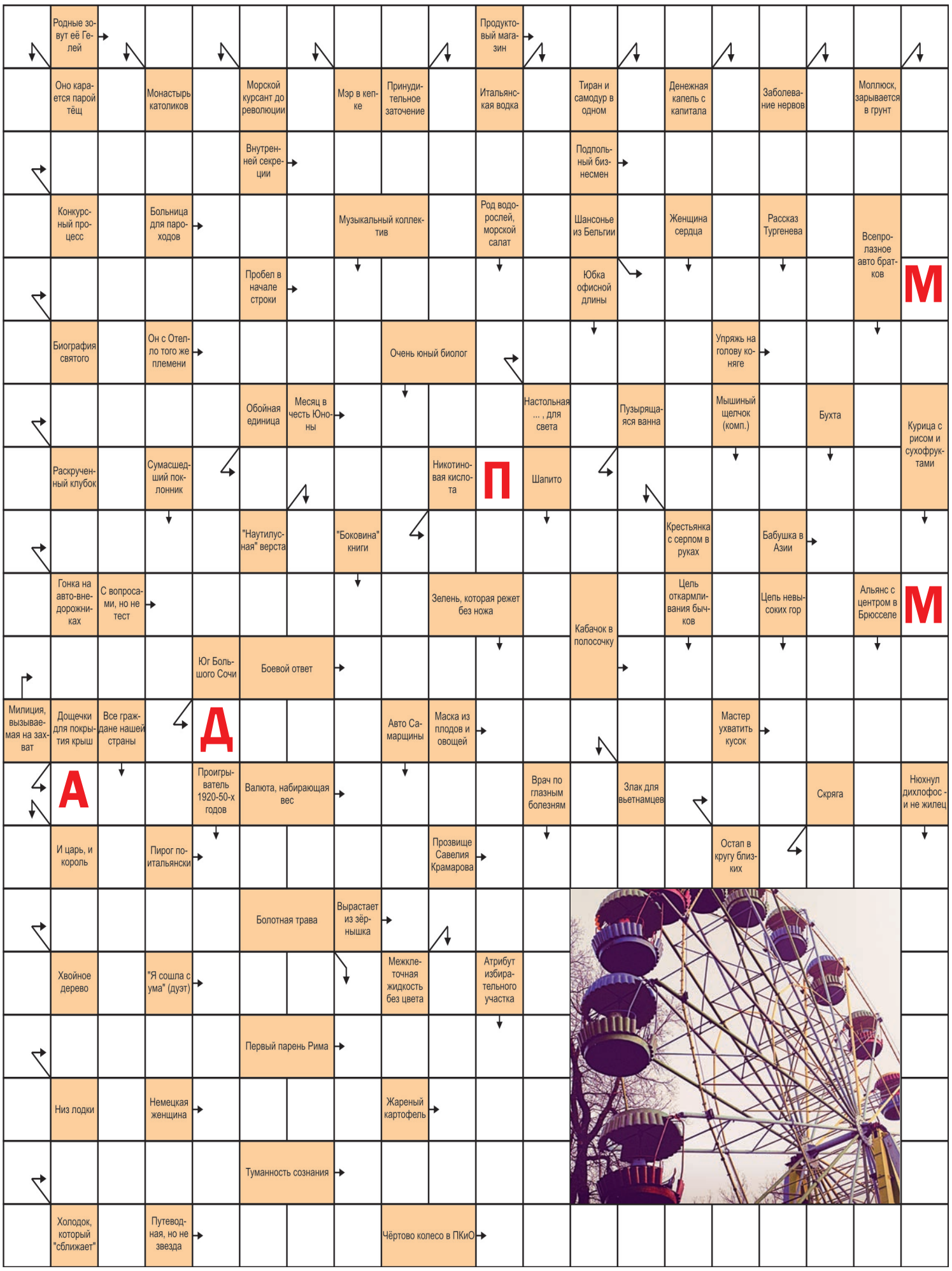

ГОРОСКОП С 19 ПО 25 СЕНТЯБРЯ

ОВЕН

*С началом этой недели некоторым из Овнов захочется изменений, и вы начнете их создавать во многих сферах своей жизни. Овен в середине недели получит достойное денежное вознаграждение.В нужное время вы окажетесь в нужном месте. Удачные дни **21, 22, 25**. Не очень удачные дни **23, 24.***

ТЕЛЕЦ

*У Тельца в начале недели появятся очень полезные контакты с сильными персонами, которые будут вас всячески поддерживать. Если работа не в радость, начните поиски новой, должно повезти. Удачные дни **21, 22, 25.** Не очень удачный день **24.***

БЛИЗНЕЦЫ

*Старайтесь не идти на поводу даже у самых близких друзей, а тем более у не слишком хорошо знакомых людей. Прислушивайтесь только к собственному голосу - это поможет избежать возможных проблем. Удачные дни **21, 22, 23, 25.** Не очень удачный день **24.***

РАК

*Ваши сны, которые придутся на начало этой недели, будут ассоциироваться с действительностью. Постарайтесь запоминать их и использовать в жизни. Это и предупреждение об опасности, и подсказка для себя в сомнительных или непонятных для вас ситуациях. Не очень удачный день **24.***

ЛЕВ

*Во вторник нежелательно связываться с какими-либо сомнительными проектами, а тем более рисковать репутацией. Амбиции Львов могут привести к трениям с коллегами. Высока вероятность нахождения чего-то давно считающегося потерянным. Удачные дни **23, 24.***

ДЕВА

*Правильные решения в начале этой недели Дева сможет найти исключительно благодаря интуиции. Вторая часть недели будет благоприятна для поиска сильных партнеров, на которых можно положиться в совместных делах. Удачные дни **19, 22, 23, 24, 25.** Не очень удачные дни **20, 21.***

ВЕСЫ

*Весам предстоит не лучшая неделя. Не рекомендуется держать в себе весь накопленный негатив, иначе уже через несколько дней вы, скорее всего, не только почувствуете, что настроение упало ниже нулевой отметки, но и станете гораздо хуже выглядеть.Удачные дни **24, 25.***

СКОРПИОН

*Со среды Скорпионы станут заметно продуктивнее работать, поскольку часть финансовых поступлений будет зависеть от их активности. В пятницу вас могут повысить по службе, а в выходные вы окажетесь в центре внимания семьи или друзей. Удачный день **21.** Не очень удачный день **25.***

СТРЕЛЕЦ

*В начале недели у Стрельцов появится шанс для успешной самореализации на работе. Чтобы добиться поставленной цели, не имеет смысла объединять усилия с другими людьми. Отказывайтесь от любой авантюры. Ничего хорошего вам это не сулит. Удачные дни **20, 22, 23, 25.** Не очень удачные дни **21, 24.***

КОЗЕРОГ

*Вам придется подстраиваться под обстоятельства, которые будут буквально диктоваться. В это время главное - внимательно относиться к деталям, не нервничать и следить за происходящим. В середине недели появится возможность получить денежное вознаграждение. Не очень удачные дни **19, 21, 24.***

ВОДОЛЕЙ

*Начало недели - удачный период, отлично подходящий для того, чтобы упорядочить свою жизнь. Не исключены интересные предложения поработать и пожить в других местах, и даже за границей. Удачные дни **20, 21, 22, 23, 24, 25.** Не очень удачный день **19.***

РЫБЫ

*В начале недели Рыбам крайне рекомендовано проявлять инициативу. Намечаются важные встречи. Самое время проявить дипломатические способности, так как от ваших действий очень много зависит. Неожиданные деньги в среду или четверг вас очень порадуют. Удачный день **25.** Не очень удачные дни **20, 21**.*

Дни рождения!

17 СЕНТЯБРЯ

Волгужева Инна Геннадьевна, консультант департамента экономического развития администрации г.о. Самара;

Гаврюк Ирина Сергеевна, заведующая сектором департамента по управлению персоналом и кадровой политике аппарата администрации г.о. Самара;

Козловский Александр Евгеньевич, генеральный директор ЗАО «Самарские канатные дороги»;

Зимовец Сергей Александрович, директор филиала «МРСК-Волги» Самарские распределительные сети» Волжское производственное отделение;

Обоянцева Ольга Анатольевна, старший экономист отдела стратегического планирования МБУ г.о. Самара «Агентство экономического развития г.о. Самара»;

Сурский Андрей Александрович, директор ООО «Завод приборных подшипников».

ОТВЕТЫ НА СКАНВОРД ОТ 10 СЕНТЯБРЯ

ПО ГОРИЗОНТАЛИ: Хлороформ. Малевич. Гримо. Ряса. Нонет. Скальп. Ильф. Афон. Рихтер. Тикси. Гала. Кассир. Ландо. Рында. Рюха. Спарта. Ребро. «Кэмел». Вихор. Алжир. «Вискас». Люрекс. Отрада. Калибровка. Марк. Нагрузка. Денев. Дань. Отвар. Ежик. Брак. Ивняк. Шипр. Флаг. Отвод. Бди. Срыв. Одр. Сосо. Корка. Кульбит. Икра. Сам.

ПО ВЕРТИКАЛИ: Гастролер. Кудесница. Олигарх. Небосклон. Огонь. Егорова. «БМВ». Опара. Искра. Баобаб. Один. Ордер. Отара. Оливка. Арфист. Мартини. Крю. Каноэ. Рванье. Шасси. Масть. Игрок. Фрикасе. Конг. Пласт. Рокировка. Реут. Стружка. Звон. Ворс. Дека. Ягодка. Оговорка. Ржа. Арык. Драм.

УЧРЕДИТЕЛЬ: Администрация г.о. Самара. Газета зарегистрирована Поволжским региональным управлением регистрации и контроля за соблюдением законодательства РФ о средствах массовой информации. Регистрационный номер СО481.

самарская Газета
Печать : ООО «Типография «Комсомольская правда» Самарский филиал. Ул. Клиническая, д. 257

ИНДЕКС 52401. АДРЕС РЕДАКЦИИ
443020, г. Самара, ул. Галактионовская, 39.
Телефоны: 979-75-80 (приемная); 979-86-79, 979-75-87 (реклама).
E-mail: info@sgpress.ru.
Тираж 7 050. Цена свободная.

Материалы, отмеченные этим знаком, публикуются на правах рекламы.
По вопросам доставки обращаться в местные отделения связи.
Время сдачи в типографию по графику - 19.00. фактическое время сдачи - 19.00. Заказ № 2839

РЕДАКЦИЯ: Вадим АИТОВ - директор
Елена ПРЕСНУХИНА - главный редактор
зам. главного редактора - Владимир АНДРИАНОВ, Вячеслав ЧЕЧУРИН;
отв. секретарь - Сергей БЛИНКОВ.

За содержание рекламы несет ответственность рекламодатель.
Подписка на «СГ» принимается во всех отделениях связи Самарской области